



รายการเดินบัญชี

เล่มที่ 1



จะเขียน

55

าย

4

เขียน

ชื่อ

เลข

การ

บิดา

*

ใช้

ลง ไป

เขียนเขียน



สรุปผลการประมาณราคาค่าก่อสร้าง

ชื่อโครงการ ขุดลอกห้วยและทำถนนเลียบริมห้วยพร้อมทำที่วางท่อเพื่อการเกษตร

สถานที่ก่อสร้าง จากสวนเกษตรประพันธ์ - ถึงแหล่งน้ำชุมชนเหมืองเก่า หมู่ที่ 5 ตำบลคลองปราบ อำเภอบ้านนาสาร จังหวัดสุราษฎร์ธานี

หน่วยงานเจ้าของโครงการ สำนักงานเทศบาลคลองปราบ

ประมาณการตามแบบ ปร.4 จำนวน 1 แผน

ประมาณราคาเมื่อวันที่ วันที่ เดือน พ.ศ. 2565

ลำดับที่	รายการ	รวม งานต้นทุน (บาท)	Factor F	รวม ค่าก่อสร้าง (บาท)	หมายเหตุ
1	ค่าวัสดุและค่าแรงงาน	325,272.00	1.0000	325,272.00	Factor F - คอกเบี้ยเงินกู้ 5% - ภาษีมูลค่าเพิ่ม 7% - เงินล่วงหน้าจ่าย 0% - เงินประกันผลงานหัก 0% - ระยะเวลาทำงาน(เดือน) 60 วัน
สรุป		รวมค่าก่อสร้างเป็นเงิน		325,272.00	
		คิดเป็นเงินประมาณ		325,000.00	
(ตัวอักษร)		(สามแสนสองหมื่นห้าพันบาทถ้วน)			

เฉลี่ยราคาค่าก่อสร้างประมาณ

บาท/ตร.ม.

ลงชื่อ

ลงชื่อ

แบบ ปร.4 แผ่นที่ 1/1

ชื่อโครงการ ขุดลอกห้วยและทำถนนเลียบห้วยพร้อมทำที่วางท่อเพื่อการเกษตร

สถานที่ก่อสร้าง จากสวนนายประพันธ์ - ถึงแหล่งน้ำชุมชนเมืองเก่า หมู่ที่ 5 ตำบลคลองปราบ อำเภอบ้านนาสาร จังหวัดสุราษฎร์ธานี

หน่วยงานเจ้าของโครงการ สำนักงานเทศบาลคลองปราบ

ประเภทการตามแบบ ปร.4 จำนวน 1 แผ่น

ประมาณราคาเมื่อวันที่ วันที่ เดือน พ.ศ. 2565

[illegible]

๐	๑
<u>ตำแน่งปกครอง</u>	

ใบตรวจรับพัสดุ

วันที่ ๔ เดือน กรกฎาคม พ.ศ. ๒๕๖๕

ตามที่กองทุนพัฒนาพื้นที่รอบเมืองแร่ตำบลคลองปราบ ได้จัดจ้างเหมาก่อสร้างจำนวน ๑ โครงการ มีรายละเอียด ดังนี้

- โครงการขุดลอกห้วยและทำถนนเลียบริมห้วยพร้อมทำที่วางท่อเพื่อการเกษตรจากสวนนาย ประพันธ์ ถึง แหล่งน้ำชุมเมืองเก่า หมู่ที่ ๕ ตำบลคลองปราบ อำเภอบ้านนาสาร จังหวัดสุราษฎร์ธานี (รายละเอียด ตามแบบแปลนที่เทศบาลตำบลคลองปราบกำหนด) ซึ่งใช้งบประมาณจากกองทุนพัฒนาหมู่บ้านรอบพื้นที่เมืองแร่ ตำบลคลองปราบ โดย ผู้ประกอบการเหมืองแร่ในเขตพื้นที่ และผ่านการพิจารณาอนุมัติของคณะกรรมการเรียบร้อยแล้วเมื่อวันที่ ๒๕ เดือนมีนาคม พ.ศ. ๒๕๖๕

- รวมค่าจ้างทั้งสิ้น ๓๒๕,๐๐๐.๐๐ บาท (...สามแสนสองหมื่นห้าพันบาทถ้วน...)

- ให้ได้รับค่าจ้างเป็นรายงวด จำนวน ๑ งวด

- ปฏิบัติงานตั้งแต่วันที่ ๒ เดือนมิถุนายน พ.ศ. ๒๕๖๕ ถึงวันที่ ๑ เดือนกรกฎาคม พ.ศ. ๒๕๖๕

ใช้งบประมาณจากกองทุนพัฒนาพื้นที่รอบเมืองแร่ตำบลคลองปราบจำนวน ๓๒๕,๐๐๐.๐๐ บาท (...สามแสนสองหมื่นห้าพันบาทถ้วน...) มีบริษัท โชคพันธ์มิตร คอนสตรัคชั่น จำกัด โดย นายธนวัฒน์ หนูศรี แก้ว ตำแหน่งกรรมการบริษัท อยู่บ้านเลขที่ ๓๖ ถนนสวนมิ่งคุต ตำบลนาสาร อำเภอบ้านนาสาร จังหวัดสุราษฎร์ธานี เป็นผู้รับจ้าง ตามสัญญาจ้างเลขที่ ๐๐๑/๒๕๖๕ ลงวันที่ ๑ เดือน มิถุนายน พ.ศ. ๒๕๖๕

บัดนี้ ผู้รับจ้างได้ส่งมอบงานจ้างงวดเดียวที่มีปริมาณและคุณภาพถูกต้องครบถ้วนแล้ว เมื่อวันที่ ๑ เดือน กรกฎาคม พ.ศ. ๒๕๖๕ และคณะกรรมการตรวจรับงานจ้าง ได้ตรวจรับงานจ้างไว้ถูกต้องครบถ้วนแล้ว

จึงสมควรจ่ายเงินค่าจ้างจำนวน ๓๒๕,๐๐๐.๐๐ บาท (...สามแสนสองหมื่นห้าพันบาทถ้วน...)

ให้แก่ผู้รับจ้างต่อไป

ลงชื่อ.

ประธานตรวจรับพัสดุ

ลงชื่อ.

กรรมการตรวจรับพัสดุ

ลงชื่อ.

กรรมการตรวจรับพัสดุ

ใบสำคัญรับเงิน

เขียนที่ ที่ทำการกองทุนพัฒนาพื้นที่รอบเหมืองแร่
ตำบลคลองปราบ
อำเภอบ้านนาสาร จังหวัดสุราษฎร์ธานี

วันที่.....เดือน.....พ.ศ.....

ข้าพเจ้า.....อยู่บ้านเลขที่.....หมู่ที่.....

ถนน.....ซอย.....ตำบล.....อำเภอ.....

จังหวัด.....ได้รับเงินจากกองทุนพัฒนาพื้นที่รอบเหมืองแร่ตำบลคลองปราบดังรายการต่อไปนี้

ที่	รายการ	จำนวนเงิน	
		บาท	สต.
๑.	ค่าจ้าง ทำงานจ้างเหมาก่อสร้างจำนวน ๑ โครงการ มีรายละเอียด ดังนี้ - โครงการขุดลอกห้วยและทำถนนเลียบริมห้วยพร้อมทำที่วางท่อเพื่อการเกษตรจากสวนนายประพันธ์ ถึง แหล่งน้ำชุมเหมืองเก่า หมู่ที่ ๕ ตำบลคลองปราบ อำเภอบ้านนาสาร จังหวัดสุราษฎร์ธานี (รายละเอียดตามแบบแปลนที่เทศบาลตำบลคลองปราบกำหนด) ซึ่งใช้งบประมาณจากกองทุนพัฒนาหมู่บ้านรอบพื้นที่เหมืองแร่ ตำบลคลองปราบ โดย ผู้ประกอบการเหมืองแร่ในเขตพื้นที่	๓๒๕,๐๐๐.๐๐	
รวมเป็นเงิน (...สามแสนสองหมื่นห้าพันบาทถ้วน...)		๓๒๕,๐๐๐.๐๐	

ลง.....รับเงิน

กรรมการ.....จำกัด

ลง.....จ่ายเงิน

กรรมการกองทุน.....ตำบลคลองปราบ

ใบส่งมอบงานจ้าง

เขียนที่ บริษัท โชคพันธมิตร คอนสตรัคชั่น จำกัด
๓๖ ถนนสวนมิ่งคุต ตำบลนาสาร
อำเภอบ้านนาสาร จังหวัดสุราษฎร์ธานี
๘๕๑๒๐

วันที่ ๑ เดือน กรกฎาคม พ.ศ. ๒๕๖๕

ด้วยข้าพเจ้า บริษัท โชคพันธมิตร คอนสตรัคชั่น จำกัด โดย นายธนวัฒน์ หนูศรีแก้ว ตำแหน่ง กรรมการบริษัท อยู่บ้านเลขที่ ๓๖ ถนนสวนมิ่งคุต ตำบลนาสาร อำเภอบ้านนาสาร จังหวัดสุราษฎร์ธานี (ผู้รับจ้าง) ได้ส่งมอบงานจ้างตามบันทึกตกลงจ้างเลขที่ ๐๐๑/๒๕๖๕ ลงวันที่ ๑ เดือน มิถุนายน พ.ศ. ๒๕๖๕ จ้างเหมาก่อสร้างโครงการขุดลอกห้วยและทำถนนเลียบริมห้วยพร้อมทำที่วางท่อเพื่อการเกษตรจากสวนนาย ประพันธ์ ถึง แหล่งน้ำขุมเหมืองเก่า หมู่ที่ ๕ ตำบลคลองปราบ อำเภอบ้านนาสาร จังหวัดสุราษฎร์ธานี (รายละเอียดตามแบบแปลนที่เทศบาลตำบลคลองปราบกำหนด) ซึ่งใช้งบประมาณจากกองทุนพัฒนาหมู่บ้านรอบ พื้นที่เหมืองแร่ตำบลคลองปราบ โดย ผู้ประกอบการเหมืองแร่ในเขตพื้นที่ เพื่อให้คณะกรรมการผู้ตรวจงานจ้าง ทำการตรวจรับงานจ้าง ดังนี้

๑. ครบกำหนดตกลงจ้างวันที่ ๑ เดือน กรกฎาคม พ.ศ. ๒๕๖๕
๒. ส่งมอบงานจ้างงวดที่ ๑ (งวดเดียว) วันที่ ๑ เดือน กรกฎาคม พ.ศ. ๒๕๖๕
๓. ผู้รับจ้าง ได้ปฏิบัติตามเงื่อนไขที่กำหนดไว้ในสัญญาจ้างเสร็จสิ้นแล้วทุกประการ
๔. จิงรายงานต่อคณะกรรมการตรวจงานจ้าง และคณะกรรมการกองทุนพัฒนาพื้นที่รอบเหมือง

แร่ตำบลคลองปราบ

เพื่อโปรดทราบผลการปฏิบัติงาน และตรวจรับงานจ้าง พร้อมเบิกจ่ายเงินค่าจ้างต่อไป

ลงชื่อ.....

กรรมการบริษัท โชคพันธมิตร คอนสตรัคชั่น จำกัด
ผู้รับจ้าง

ภาพโครงการขุดลอกห้วยและทำถนนเลียบห้วยพร้อมทำที่วางท่อเพื่อการเกษตรจากสวนนายประพันธ์ถึง
แหล่งน้ำชุมหมืองเก่า หมู่ที่ ๕ ตำบลคลองปราบ อำเภอบ้านนาสาร จังหวัดสุราษฎร์ธานี

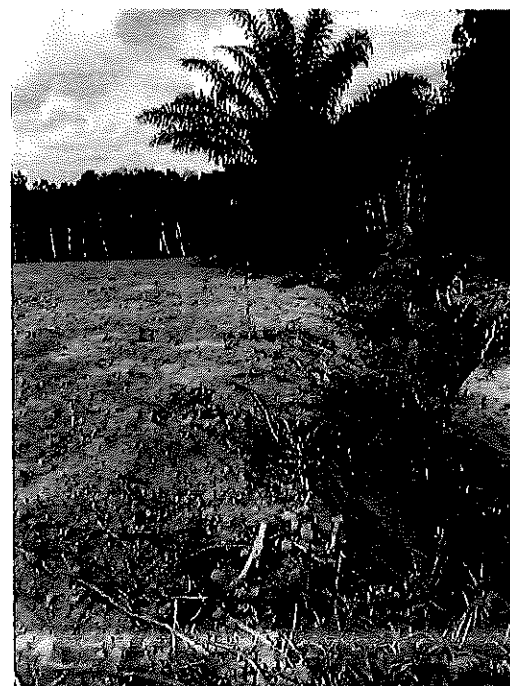
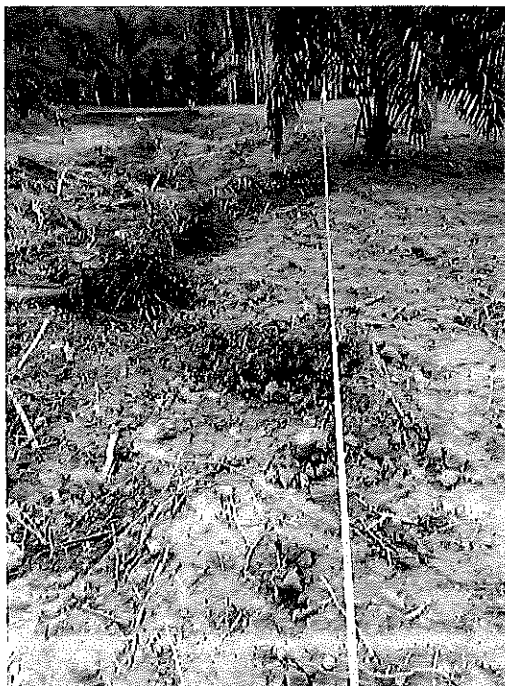

(ลงชื่อ).....ประธานกรรมการ
(ลงชื่อ).....กรรมการ
(ลงชื่อ).....กรรมการ
(ลงชื่อ).....กรรมการ
(ลงชื่อ).....กรรมการ

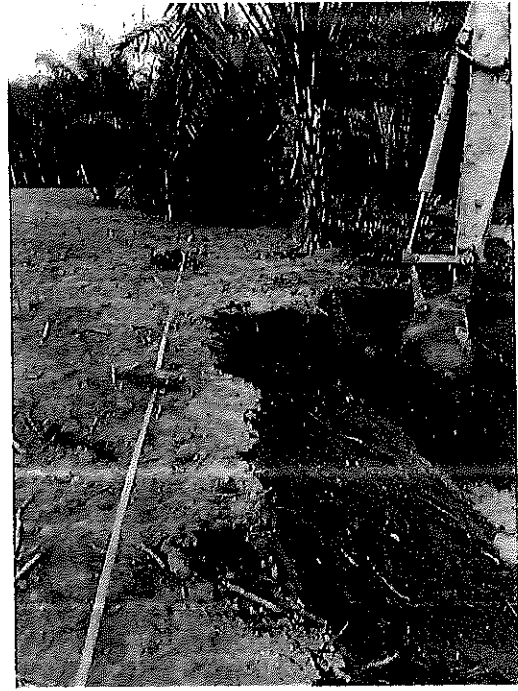
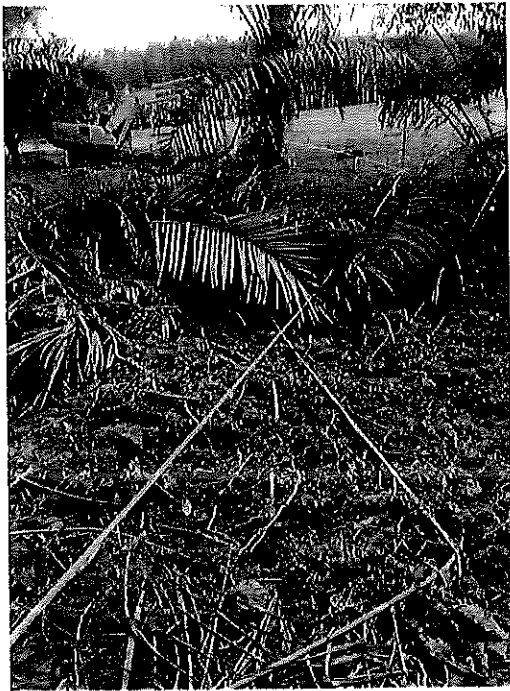

(ลงชื่อ)

(ลงชื่อ)

(ลงชื่อ)

(ลงชื่อ)

(ลงชื่อ)

.....ประธานกรรมการ

.....กรรมการ

.....กรรมการ

.....กรรมการ

.....กรรมการ

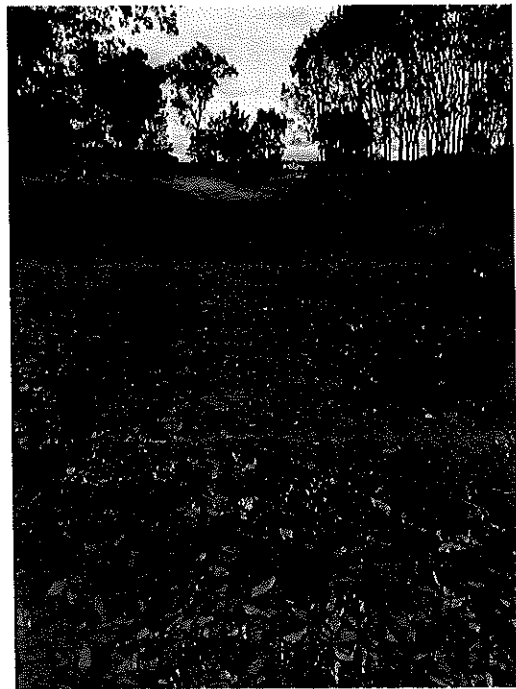
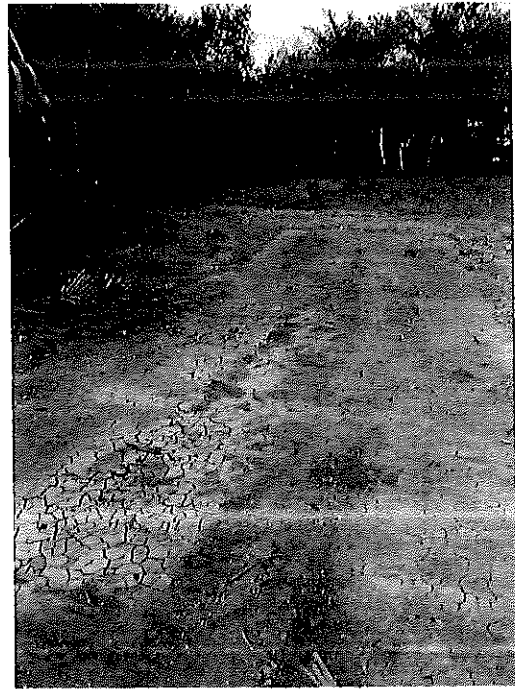
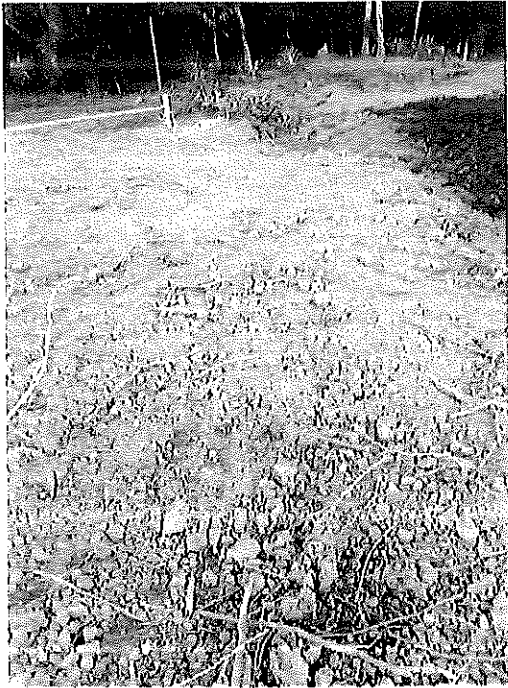

(ลงชื่อ	[Redacted Signature]ประธานกรรมการ
(ลงชื่อ	กรรมการ
(ลงชื่อ	กรรมการ
(ลงชื่อ	กรรมการ
(ลงชื่อ	กรรมการ

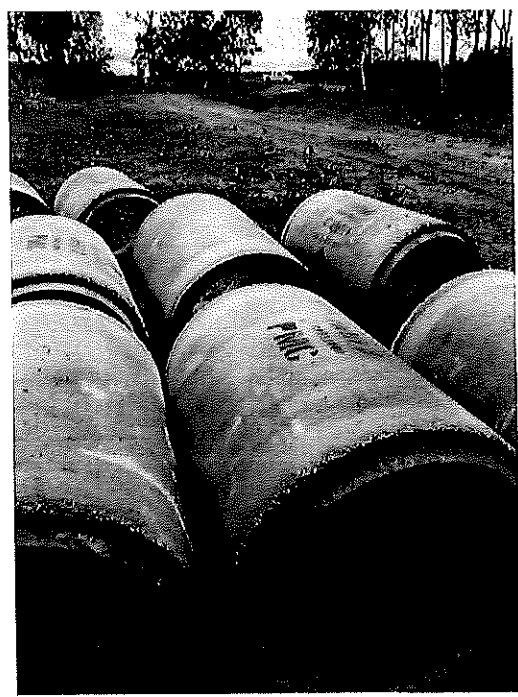
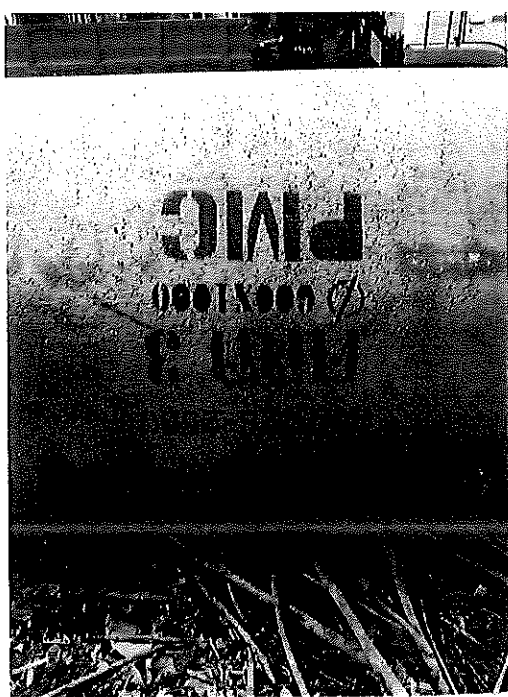

(ลงชื่อ	ประธานคณะกรรมการ
(ลงชื่อ	กรรมการ
(ลงชื่อ	กรรมการ
(ลงชื่อ	กรรมการ
(ลงชื่อ	กรรมการ

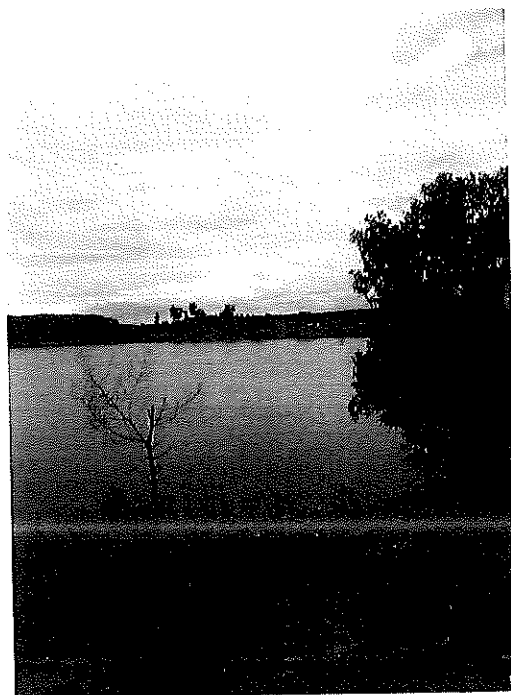
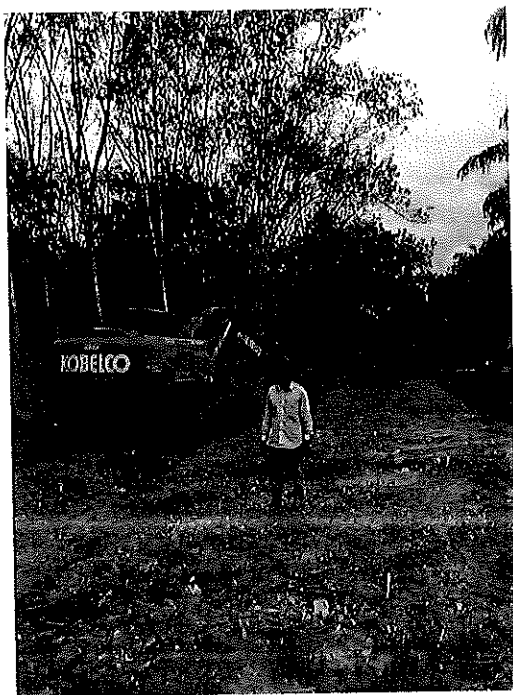

(ลงข้อ)...ประธานกรรมการ
(ลงข้อ)...กรรมการ
(ลงข้อ)...กรรมการ
(ลงข้อ)...กรรมการ
(ลงข้อ)...กรรมการ

วันที่ 8 กันยายน 2565

เรียน ผอ. [REDACTED] ain, ผจก.บัญชี บปช.ปทุมสง
จาก ผู้ช่วยผู้จัดการชุมชนสัมพันธ์และรัฐกิจสัมพันธ์

เรื่อง ขอบเบิกเงินกองทุนเฝ้าระวังสุขภาพและกองทุนพัฒนาหมู่บ้านฯ เหมืองยิปซัมคลองปราบความเป็นมา

ตามที่ บริษัทฯได้รับประทานบัตรเลขที่ 30302/16157 มาตรการป้องกันและแก้ไขผลกระทบสิ่งแวดล้อมและ มาตรการการติดตามตรวจสอบผลกระทบสิ่งแวดล้อม กับสำนักงานนโยบายและแผนทรัพยากรธรรมชาติและสิ่งแวดล้อม ลงวันที่ 18 กันยายน 2558 เรื่อง มาตรการป้องกันและแก้ไขผลกระทบในระยะเตรียมการ ข้อที่ 15 ให้บริษัทจัดตั้งกองทุน "กองทุนพัฒนาหมู่บ้านรอบพื้นที่โครงการ" ในวงเงิน 500,000 บาท/ปี และ จัดตั้ง "กองทุนเฝ้า ระวังสุขภาพ" วงเงิน 200,000 บาท/ปี

การดำเนินการ

1.บริษัท ปูนซิเมนต์ไทย (ทุ่งสง) จำกัด ได้ดำเนินการสมทบเงินเข้ากองทุนแล้วเมื่อวันที่ 31 มกราคม 2565 ยอดเงินคงเหลือตามรายละเอียดแยกแต่ละกองทุนดังนี้

1.1 กองทุนพัฒนาหมู่บ้านรอบพื้นที่เหมืองแร่ คงเหลือ 955,606.66 บาท

1.2 กองทุนเฝ้าระวังสุขภาพ คงเหลือ 411,087.97 บาท

(รายละเอียดรายการตาม เอกสารแนบ 1/1-1/4)

2.คณะมวลชนสัมพันธ์เหมืองยิปซัมคลองปราบ ได้ร่วมกันประชุมครั้งที่ 2/2565 เมื่อวันที่ 25 มีนาคม 2565 ซึ่งโครงการที่ต้องเบิกงบประมาณได้ดำเนินการแล้วเสร็จ (รายละเอียดรายการตาม เอกสารแนบ 2/1-2/5) ดังนี้

2.1 กองทุนพัฒนาหมู่บ้านรอบพื้นที่เหมืองแร่ จำนวน 1 โครงการ เป็นเงิน 108,333 บาท ดังนี้

2.1.1 โครงขุดลอกห้วยและทำถนนเลียบริมห้วยพร้อมทำที่วางท่อเพื่อการเกษตรจากสวนยาง

นายประพันธ์ ถึง แหล่งน้ำชุมชนเหมืองเก่า หมู่ที่ 5 ต.คลองปราบ อ.บ้านนาสาร วงเงิน 108,333 บาท

(หารกันทั้ง 3 เหมือง จากยอดเงิน 325,000 บาท) ตามเอกสารแนบ 3/1- 3/43

ทั้งนี้คณะกรรมการมวลชนสัมพันธ์ได้ดำเนินการตรวจสอบโครงการและรับมอบงานแล้วเสร็จ



จึงเรียนมาเพื่อ

โปรดพิจารณาลงนามเบิกเงินจาก บัญชีกองทุนพัฒนาหมู่บ้านเมืองยิปซัมคลองปราบ จาก บัญชีเลขที่ 020296598467 ธนาคารออมสิน สาขาทุ่งสง เป็นจำนวนเงิน 108,333 บาท (หนึ่งแสนแปดพันสามร้อยสามสิบสาม บาทถ้วน) โดยการออกเช็คสั่งจ่ายหรือโอนเงินเข้าบัญชี " กองทุนเฝ้าระวังสุขภาพและกองทุนพัฒนาหมู่บ้านรอบพื้นที่ เมืองแร่ ตำบลคลองปราบ"เลขที่บัญชี 020200783507ธนาคารเพื่อการเกษตรและสหกรณ์การเกษตร สาขาบ้านนาสาร(ตามเอกสารแนบ 4)

จึงเรียนมาเพื่อโปรดพิจารณาดำเนินการต่อไปด้วย จักขอบคุณยิ่ง



ผู้ช่วยผู้จัดการชุมชนสัมพันธ์และรัฐกิจสัมพันธ์
คณะกรรมการมวลชนสัมพันธ์เมืองยิปซัมคลองปราบ

หมายเหตุ : เอกสารต้นฉบับกรุณาส่งคืน เพื่อเตรียมจัดทำรายงานส่งส่วนราชการที่เกี่ยวข้องต่อไป

Kriangsak Chooduangchan

From: Boonlert Wachira-areerat
Sent: 9 กันยายน 2022 8:28
To: Kriangsak Chooduangchan
Cc: Warawut Pimsen; Ananthiwat Wanwong; Jirasak Promraksa; Supachat Puripongsatorn; Anchalee Nuju; Wasana Glangkarn
Subject: RE: ขออนุมัติเบิกเงินกองทุนพัฒนาหมู่บ้าน เหมืองแร่ปซัมคลองปราบ

Sensitivity: Confidential

Message Classification: CONFIDENTIAL

OK อนุมัติครับ

บุญเลิศ ว.

From: Kriangsak Chooduangchan <kriachud@scg.com>
Sent: Friday, September 9, 2022 7:43 AM
To: Boonlert Wachira-areerat <boonlerv@scg.com>
Cc: Warawut Pimsen <waravutp@scg.com>; Ananthiwat Wanwong <ananthiw@scg.com>; Jirasak Promraksa <jiraspho@scg.com>; Supachat Puripongsatorn <supacpur@scg.com>; Anchalee Nuju <anchalnu@scg.com>; Kriangsak Chooduangchan <kriachud@scg.com>; Wasana Glangkarn <wasanag@scg.com>
Subject: ขออนุมัติเบิกเงินกองทุนพัฒนาหมู่บ้าน เหมืองแร่ปซัมคลองปราบ

เรียน ผอ.บุญชี ปูนทุ่งสงที่เคารพ

ตามที่ปูนทุ่งสงได้ประสานบัตรเหมืองแร่ปซัมคลองปราบ ซึ่งตามเงื่อนไขแนบท้าย
ประสานบัตรต้องจัดตั้งกองทุน

1.กองทุนเฝ้าระวังสุขภาพ 2.กองทุนพัฒนาหมู่บ้านรอบพื้นที่เหมืองแร่ และบริหารกองทุน
ตามระเบียบที่คณะกรรมการมวลชนสัมพันธ์

ในปี2565 ตามรายงานประชุมครั้งที่ 2/2565 ที่ประชุมได้มีมติเห็นชอบ “โครงการขุด
ลอกห้วยและทำถนนพร้อมทำที่วางท่อเพื่อการเกษตร
จากสวนยางนายประพันธ์ ถึง แหล่งน้ำขุมเหมืองเก่า” พื้นที่ หมู่ที่ 5 ต.คลองปราบ อ.บ้านนา
สาร จ.สุราษฎร์ธานี
วงเงิน 108,333 บาท(หนึ่งแสนแปดพันสามร้อยสามสิบสามบาทถ้วน) ปัจจุบันได้ดำเนินการ
แล้วเสร็จ

เพื่อโปรดพิจารณาลงนาม/อนุมัติ ขอบิกเงินกองทุนพัฒนาหมู่บ้าน จำนวนเงิน
108,333 บาท รายละเอียดตามเอกสารแนบครับ

ขอบคุณครับ

นายเกรียงศักดิ์ ชูดวงจันทร์

BSE Officer - Community And Government Relation

Tel : +66 7553 8222 Ext.7602

Mobile : +66 (0) 8 5791 6043

This e-mail contains legally protected intellectual property right and confidential information. If you are not the intended recipient, please immediately delete this e-mail from your system and notify the sender. Any unauthorized usage of this e-mail may be subject to available legal proceeding. This e-mail may contain personal opinion of the author or information that does not relate to the business of The Siam Cement Plc., its affiliates and associates ("SCG") for which SCG shall not be liable. It is advisable that all e-mails be scanned by reliable virus protection software. SCG bears no responsibility for any damage possibly incurred by this e-mail.

This e-mail contains legally protected intellectual property right and confidential information. If you are not the intended recipient, please immediately delete this e-mail from your system and notify the sender. Any unauthorized usage of this e-mail may be subject to available legal proceeding. This e-mail may contain personal opinion of the author or information that does not relate to the business of The Siam Cement Plc., its affiliates and associates ("SCG") for which SCG shall not be liable. It is advisable that all e-mails be scanned by reliable virus protection software. SCG bears no responsibility for any damage possibly incurred by this e-mail.



ใบแจ้งหนี้

1. เลขที่ใบแจ้งหนี้: 000133852185
2. เลขที่ใบแจ้งหนี้: 000133852185
3. เลขที่ใบแจ้งหนี้: 000133852185
4. เลขที่ใบแจ้งหนี้: 000133852185
5. เลขที่ใบแจ้งหนี้: 000133852185
6. เลขที่ใบแจ้งหนี้: 000133852185
7. เลขที่ใบแจ้งหนี้: 000133852185
8. เลขที่ใบแจ้งหนี้: 000133852185
9. เลขที่ใบแจ้งหนี้: 000133852185
10. เลขที่ใบแจ้งหนี้: 000133852185

020200783507

พิกัดเลขที่ บ้านรอบพื้นที่เหมือง



เลขที่ 000133852185

ผู้มีอำนาจลงนาม
Authorized Signature

16.03/61

บัญชีเลขที่ 016 - 3 - 52427 - 9 ธนาคารกสิกรไทย

1/06/2561

Date		Transaction	Dr.	Cr.	Balance
2559	30-ธ.ค.	เปิดบ/บ ธนาคาร	500.00		500.00
	20-ก.ย.	เงินฝากธนาคาร	500,000.00		500,500.00
	16-ธ.ค.	ดอกเบี้ยรับ	596.63		501,096.63
2560	17-ก.พ.	เงินฝากธนาคาร	500,000.00		1,001,096.63
	16-ก.ย.	ดอกเบี้ยรับ	2,064.38		1,003,161.01
	31-ม.ค.	ดอกเบี้ยรับ	2,501.03		1,005,662.04
2561	16-ม.ค.	เงินฝากธนาคาร	500,000.00		1,505,662.04
	15-ก.ย.	ดอกเบี้ยรับ	3,431.92		1,509,093.96
	18-ก.ย.	เบิกคชจ.โครงการถ้ำขรม		500,000.00	1,009,093.96
	18-ก.ย.	ค่าธรรมเนียมตราฟ		500.00	1,008,593.96
	27-พ.ย.	เบิกคชจ.โครงการตลาดประชารัฐ		420,420.00	588,173.96
	27-พ.ย.	เบิกคชจ.โครงการตลาดประชารัฐ		80,080.00	508,093.96
	21-ธ.ค.	ดอกเบี้ยรับ	2,467.31		510,561.27
2562	28-ม.ค.	เงินฝากธนาคาร	500,000.00		1,010,561.27

ย้ายบัญชีมาธนาคารออมสิน

บัญชีเลขที่ 020296598467 ธนาคารออมสิน สาขาทุ่งสง

Update : 16/08/2564

[illegible]

**โครงการขุดลอกห้วยและทำถนนเลียบบห้วยพร้อมทำที่วางท่อเพื่อการเกษตร
จากสวนนายประพันธ์ ถึง แหล่งน้ำชุมเหืองเก่า หมู่ที่ ๕ ตำบลคลองปราบ อำเภอบ้านนาสาร จังหวัดสุราษฎร์ธานี
งบประมาณจากกองทุนพัฒนาพื้นที่รอบเมืองแร่ตำบลคลองปราบ
โดยผู้ประกอบการเหมืองแร่ในเขตพื้นที่ตำบลคลองปราบ**

๑. ชื่อโครงการ

โครงการขุดลอกห้วยและทำถนนเลียบบห้วยพร้อมทำที่วางท่อเพื่อการเกษตร จากสวนนายประพันธ์ ถึง แหล่งน้ำชุมเหืองเก่า หมู่ที่ ๕ ตำบลคลองปราบ อำเภอบ้านนาสาร จังหวัดสุราษฎร์ธานี

๒. หลักการและเหตุผล

ด้วยแผนแม่บทบริหารจัดการทรัพยากรน้ำ ๒๐ ปี (พ.ศ. ๒๕๖๑-๒๕๘๐) กำหนดว่า “ทุกหมู่บ้านในประเทศไทยต้องมีน้ำสะอาดอุปโภคบริโภค น้ำเพื่อการผลิตมั่นคง ความเสียหายจากอุทกภัยลดลง คุณภาพน้ำอยู่ในเกณฑ์มาตรฐาน บริหารจัดการน้ำอย่างยั่งยืน ภายใต้การพัฒนาอย่างสมดุล โดยการมีส่วนร่วมของทุกภาคส่วน” ฉะนั้นน้ำถือเป็นสิ่งสำคัญ ไม่เพียงแต่ส่งผลต่อคุณภาพชีวิต ยังส่งเสริมภาคเกษตรกรรม เศรษฐกิจ อุตสาหกรรม และท่องเที่ยวอีกด้วย ประกอบกับมติคณะรัฐมนตรีมอบหมายให้กระทรวงมหาดไทย ร่วมกับ กระทรวงเกษตรและสหกรณ์ และกระทรวงทรัพยากรธรรมชาติและสิ่งแวดล้อม เตรียมความพร้อมป้องกันแก้ไขปัญหาคความเดือดร้อนจากภัยแล้งและอุทกภัยทั่วประเทศ ซึ่งในฐานะองค์กรปกครองส่วนท้องถิ่นเทศบาลตำบลคลองปราบมีการกิจกรรมร่วมกับภาคีเครือข่ายดูแลรักษาแหล่งน้ำ และสร้างจิตสำนึกอนุรักษ์ทรัพยากรธรรมชาติสิ่งแวดล้อม ตลอดจนจัดหาให้มีปริมาณเพียงพอต่อความต้องการของประชาชน พร้อมฟื้นฟูแหล่งน้ำให้สามารถหล่อเลี้ยงพื้นที่การเกษตรอย่างมีประสิทธิภาพยิ่งขึ้น นอกจากนี้การบริหารจัดการน้ำครบวงจรจำเป็นต้องอาศัยเทคโนโลยี เช่น ระบบกระจายน้ำด้วยพลังงานแสงอาทิตย์ ที่สร้างความคุ้มค่าจากการประหยัดพลังงานระยะยาว เป็นพลังงานบริสุทธิ์ที่เป็นทางเลือกและเป็นมิตรกับสิ่งแวดล้อม สำหรับประโยชน์ที่ชัดเจน คือ ประชาชนได้รับน้ำตามระบบกระจายน้ำส่งเก็บกักยังพื้นที่เกษตรกรรมโดยไม่ต้องเสียค่าใช้จ่ายสูงเหมือนอดีต อีกทั้งช่วยลดรายจ่ายระดับครัวเรือน เพิ่มผลผลิต และกระตุ้นความมั่นคงทางเศรษฐกิจฐานรากได้อย่างเป็นรูปธรรม

เทศบาลตำบลคลองปราบภายใต้การสนับสนุนงบประมาณและดำเนินงานจากองค์การบริหารส่วนจังหวัดสุราษฎร์ธานี จึงสนองพระราชปณิธานสืบสานพระราชดำริ “น้ำคือชีวิต” สร้างประโยชน์สุขแก่ประชาชน โดยกำหนดแผนงานก่อสร้างระบบสูบน้ำด้วยพลังงานแสงอาทิตย์ เพื่อนำน้ำจากแหล่งน้ำชุมเหืองเก่าที่หมดระยะเวลาสัมปทานของสถานประกอบการเหมืองแร่ในเขตพื้นที่ และมีปริมาณน้ำมากเพียงพอกระจายส่งต่อไปเกษตรกรตำบลคลองปราบจำนวนครัวเรือน ๑,๓๔๒ ครัวเรือน จำนวนประชากร ๓,๘๕๑ คน ที่ปลูกพืชเศรษฐกิจ เช่น ยางพารา ปาล์มน้ำมัน พุเรียน เงาะ สละ มังคุด ลองกอง จำนวนเนื้อที่ ๔๗.๕๐ ตารางกิโลเมตร หรือ ๒๙,๖๘๗.๕๐ ไร่ นอกจากนี้เพื่อเป็นการเตรียมความพร้อมด้านสถานที่สำหรับเข้าดำเนินงานโครงการข้างต้น และเป็นการอำนวยความสะดวกสำหรับการใช้งาน ซ่อมแซม ดูแลบำรุงรักษา วัสดุอุปกรณ์ของโครงการในอนาคต ตลอดจนสร้างความปลอดภัยในชีวิตและทรัพย์สินของประชาชนผู้ใช้น้ำ สัญจรบริเวณใกล้เคียงสถานที่ก่อสร้างโครงการ เทศบาลตำบลคลองปราบจึงจะดำเนินโครงการขุดลอกห้วยและทำถนนเลียบบห้วยพร้อมทำที่วางท่อเพื่อการเกษตร จากสวนนายประพันธ์ ถึง แหล่งน้ำชุมเหืองเก่า หมู่ที่ ๕ ตำบลคลองปราบ อำเภอบ้านนาสาร จังหวัดสุราษฎร์ธานี แต่ด้วยเหตุเป็นองค์กรปกครองส่วนท้องถิ่นขนาดเล็ก มีความจำกัดในเรื่องงบประมาณจัดบริการสาธารณะ และการวางแผนงานใช้จ่ายงบประมาณไม่ได้กำหนดไว้ล่วงหน้า ซึ่งเทศบาลตำบลคลองปราบเล็งเห็นว่า เพื่อบรรลุเป้าหมายของโครงการและไม่ขัดต่อวัตถุประสงค์ของการจัดตั้งกองทุนพัฒนาพื้นที่รอบเมืองแร่ จึงขอสนับสนุนงบประมาณดำเนินโครงการดังกล่าว จำนวน ๓๒๕,๐๐๐.๐๐ บาท (สามแสนสองหมื่นห้าพันบาทถ้วน) จากกองทุนพัฒนาพื้นที่รอบเมืองแร่ตำบลคลองปราบ โดย ผู้ประกอบการเหมืองแร่ในเขตพื้นที่ตำบลคลองปราบผ่านคณะ

-๒-

กรรมการกองทุนพัฒนาพื้นที่รอบเมืองแร่ตำบลคลองปราบ อันจะเป็นการบูรณาการพัฒนาท้องถิ่นของภาครัฐ ภาคเอกชน ภาคประชาชน และได้เร่งดำเนินงานส่วนที่เกี่ยวข้องเป็นลำดับต่อไป

๓. วัตถุประสงค์ของโครงการ

๑. เพื่อดำเนินการโครงการขุดลอกห้วยและทำถนนเลียบริมห้วยพร้อมทำที่วางท่อเพื่อการเกษตร จากสวนนายประพันธ์ ถึง แหล่งน้ำชุมหมื่นเก่า หมู่ที่ ๕ ตำบลคลองปราบ อำเภอบ้านนาสาร จังหวัดสุราษฎร์ธานี

๒. เพื่อเตรียมความพร้อมด้านสถานที่สำหรับเข้าดำเนินงานโครงการก่อสร้างระบบสูบน้ำด้วยพลังงานแสงอาทิตย์ พื้นที่หมู่ที่ ๑ - หมู่ที่ ๕ ตำบลคลองปราบ และเป็นการอำนวยความสะดวกสำหรับการใช้งาน ซ่อมแซม ดูแล บำรุงรักษา วัสดุอุปกรณ์ของโครงการในอนาคต ตลอดจนสร้างความปลอดภัยในชีวิตและทรัพย์สินของประชาชนผู้ใช้นนสัญจรบริเวณใกล้เคียงสถานที่ก่อสร้างโครงการ

๓. เพื่อส่งเสริมการมีส่วนร่วมจากทุกภาคส่วน ทั้ง องค์กรปกครองส่วนท้องถิ่น ฝ่ายปกครองท้องถิ่น ผู้ประกอบการเหมืองแร่ในเขตพื้นที่ ชุมชนรอบพื้นที่เหมืองแร่ และคณะกรรมการกองทุนพัฒนาพื้นที่รอบเมืองแร่ตำบลคลองปราบ ในการบูรณาการงานพัฒนาท้องถิ่นให้เกิดประสิทธิภาพยิ่งขึ้น

๔. เป้าหมายโครงการ

๑. การขุดลอกห้วยและทำถนนเลียบริมห้วยพร้อมทำที่วางท่อเพื่อการเกษตร จากสวนนายประพันธ์ ถึง แหล่งน้ำชุมหมื่นเก่า หมู่ที่ ๕ ตำบลคลองปราบ อำเภอบ้านนาสาร จังหวัดสุราษฎร์ธานี

๒. มีความพร้อมด้านสถานที่สำหรับเข้าดำเนินงานโครงการก่อสร้างระบบสูบน้ำด้วยพลังงานแสงอาทิตย์ พื้นที่หมู่ที่ ๑ - หมู่ที่ ๕ ตำบลคลองปราบ และเกิดความสะดวกสำหรับการใช้งาน ซ่อมแซม ดูแล บำรุงรักษา วัสดุอุปกรณ์ของโครงการในอนาคต ตลอดจนมีความปลอดภัยในชีวิตและทรัพย์สินของประชาชนผู้ใช้นนสัญจรบริเวณใกล้เคียงสถานที่ก่อสร้างโครงการ

๕. วิธีดำเนินการ

๑. ประชุมร่วมระหว่างองค์กรปกครองส่วนท้องถิ่น ฝ่ายปกครองท้องถิ่น ผู้ประกอบการเหมืองแร่ในพื้นที่ ชุมชนรอบพื้นที่เหมืองแร่ และคณะกรรมการกองทุนพัฒนาพื้นที่รอบเมืองแร่ตำบลคลองปราบ รับทราบปัญหาและกำหนดแผนงานดำเนินโครงการ

๒. กองช่างเทศบาลตำบลคลองปราบจัดทำแบบแปลนและประมาณการโครงการ

๓. จัดทำเอกสารเสนอโครงการขอสนับสนุนงบประมาณจากกองทุนพัฒนาพื้นที่รอบเมืองแร่ตำบลคลองปราบ โดย ผู้ประกอบการเหมืองแร่ในเขตพื้นที่ตำบลคลองปราบ

๔. คณะกรรมการกองทุนพัฒนาพื้นที่รอบเมืองแร่ตำบลคลองปราบประชุมพิจารณาการสนับสนุนงบประมาณจากกองทุนพัฒนาพื้นที่รอบเมืองแร่ตำบลคลองปราบเพื่อดำเนินงาน

๕. ประสานงานหน่วยงานที่เกี่ยวข้องทั้ง ภาครัฐ ภาคเอกชน ภาคประชาชน และผู้ประกอบการเหมืองแร่ในเขตพื้นที่ตำบลคลองปราบ ก่อนดำเนินงาน

๖. ดำเนินการจัดจ้างตามระเบียบ เพื่อหาผู้รับจ้าง

๗. ผู้รับจ้างดำเนินโครงการขุดลอกห้วยและทำถนนเลียบริมห้วยพร้อมทำที่วางท่อเพื่อการเกษตร จากสวนนายประพันธ์ ถึง แหล่งน้ำชุมหมื่นเก่า หมู่ที่ ๕ ตำบลคลองปราบ อำเภอบ้านนาสาร จังหวัดสุราษฎร์ธานี ให้แล้วเสร็จตามสัญญาข้อตกลง

๘. ตรวจงานจ้าง เบิกจ่ายงบประมาณ รายงานผลการใช้จ่ายงบประมาณ ตรวจสอบโครงการ พร้อมติดตามผลการดำเนินงาน

/๖.สถานที่...

๖. สถานที่ดำเนินโครงการ

เริ่มต้นจากสวนนายประพันธ์ ถึง แหล่งน้ำชุมหมืองเก่า หมู่ที่ ๕ ตำบลคลองปราบ อำเภอบ้านนาสาร จังหวัดสุราษฎร์ธานี

๗. ระยะเวลาดำเนินโครงการ

ระยะเวลาดำเนินการ เดือนกุมภาพันธ์ – เดือนพฤษภาคม พ.ศ. ๒๕๖๕

ขั้นตอน	ระยะเวลา
๑.ประชุมร่วมระหว่างองค์กรปกครองส่วนท้องถิ่น ฝ่ายปกครองท้องถิ่น ผู้ประกอบการเหมืองแร่ในพื้นที่ชุมชนรอบพื้นที่เหมืองแร่ และคณะกรรมการกองทุนพัฒนาพื้นที่รอบเหมืองแร่ตำบลคลองปราบ รับทราบปัญหาและกำหนดแผนงานดำเนินโครงการ	กุมภาพันธ์ ๒๕๖๕
๒.กองช่างเทศบาลตำบลคลองปราบจัดทำแบบแปลนและประมาณการโครงการ	มีนาคม ๒๕๖๕
๓.จัดทำเอกสารเสนอโครงการขอสันับสนุนงบประมาณจากกองทุนพัฒนาพื้นที่รอบเหมืองแร่ตำบลคลองปราบ โดย ผู้ประกอบการเหมืองแร่ในเขตพื้นที่ตำบลคลองปราบ	มีนาคม ๒๕๖๕
๔.คณะกรรมการกองทุนพัฒนาพื้นที่รอบเหมืองแร่ตำบลคลองปราบประชุมพิจารณาการสนับสนุนงบประมาณจากกองทุนพัฒนาพื้นที่รอบเหมืองแร่ตำบลคลองปราบเพื่อดำเนินงาน	มีนาคม ๒๕๖๕
๕.ประสานงานหน่วยงานที่เกี่ยวข้องทั้ง ภาครัฐ ภาคเอกชน ภาคประชาชน และผู้ประกอบการเหมืองแร่ในเขตพื้นที่ตำบลคลองปราบ	มีนาคม ๒๕๖๕
๖.ดำเนินการจัดจ้างตามระเบียบ เพื่อหาผู้รับจ้าง	มีนาคม ๒๕๖๕
๗.ผู้รับจ้างดำเนินโครงการขุดลอกห้วยและทำถนนเลียบริมห้วยพร้อมทำที่วางท่อเพื่อการเกษตร จากสวนนายประพันธ์ ถึง แหล่งน้ำชุมหมืองเก่า หมู่ที่ ๕ ตำบลคลองปราบ อำเภอบ้านนาสาร จังหวัดสุราษฎร์ธานี ให้แล้วเสร็จตามสัญญาข้อตกลง	มีนาคม – เมษายน ๒๕๖๕
๘.ตรวจงานจ้าง เบิกจ่ายงบประมาณ รายงานผลการใช้จ่ายงบประมาณ ตรวจสอบโครงการ พร้อมติดตามผลการดำเนินงาน	เมษายน – พฤษภาคม ๒๕๖๕

๘. งบประมาณดำเนินการ

งบประมาณทั้งสิ้น ๓๒๕,๐๐๐.๐๐ บาท (สามแสนสองหมื่นห้าพันบาทถ้วน) เป็นไปตามแบบแปลนและประมาณการที่เทศบาลตำบลคลองปราบกำหนด โดยใช้งบประมาณจาก กองทุนพัฒนาพื้นที่รอบเหมืองแร่ตำบลคลองปราบ โดย ผู้ประกอบการเหมืองแร่ในเขตพื้นที่ตำบลคลองปราบ แบ่งเป็น

-เหมืองแร่บริษัท แอล.เอส. ไมนิ่ง จำกัด	จำนวน ๑๐๘,๓๓๔.๐๐ บาท
-เหมืองแร่บริษัท วานิชยิขัม จำกัด	จำนวน ๑๐๘,๓๓๓.๐๐ บาท
-เหมืองแร่บริษัท ปูนซิเมนต์ไทย (ทุ่งสง) จำกัด	จำนวน ๑๐๘,๓๓๓.๐๐ บาท

รายละเอียดค่าใช้จ่ายดังนี้

รายการ	จำนวนเงิน (บาท)
๑.ค่าใช้จ่ายจัดจ้างดำเนินโครงการขุดลอกห้วยและทำถนนเลียบริมห้วยพร้อมทำที่วางท่อเพื่อการเกษตร จากสวนนายประพันธ์ ถึง แหล่งน้ำชุมหมืองเก่า หมู่ที่ ๕ ตำบลคลองปราบ อำเภอบ้านนาสาร จังหวัดสุราษฎร์ธานี รายละเอียดตามแบบแปลนและประมาณการที่เทศบาลตำบลคลองปราบกำหนด	๓๒๕,๐๐๐.๐๐
รวมทั้งสิ้น (...สามแสนสองหมื่นห้าพันบาทถ้วน...)	๓๒๕,๐๐๐.๐๐

/๙. ผู้รับผิดชอบโครงการ...

-๕-

๙. ผู้รับผิดชอบโครงการ

เทศบาลตำบลคลองปราบ อำเภอบ้านนาสาร จังหวัดสุราษฎร์ธานี

๑๐. หน่วยงานสนับสนุน

คณะกรรมการกองทุนพัฒนารอบพื้นที่เมืองแร่ตำบลคลองปราบ และกองทุนพัฒนาพื้นที่รอบเมืองแร่ตำบลคลองปราบ โดย ผู้ประกอบการเหมืองแร่ในเขตพื้นที่ตำบลคลองปราบ

๑๑. ผลที่คาดว่าจะได้รับ

๑.มีการดำเนินงานโครงการขุดลอกห้วยและทำถนนเลียบริมห้วยพร้อมทำที่วางท่อเพื่อการเกษตร จากสวนนายประพันธ์ ถึง แหล่งน้ำชุมชนเมืองเก่า หมู่ที่ ๕ ตำบลคลองปราบ อำเภอบ้านนาสาร จังหวัดสุราษฎร์ธานี จนเสร็จสิ้น

๒.เกิดความพร้อมด้านสถานที่ จนสามารถต่อยอดสำหรับเข้าดำเนินงานโครงการก่อสร้างระบบสูบน้ำด้วยพลังงานแสงอาทิตย์ พื้นที่หมู่ที่ ๑ - หมู่ที่ ๕ ตำบลคลองปราบได้ และเกิดความสะดวกสำหรับการใช้งาน ซ่อมแซม ดูแลบำรุงรักษา วัสดุอุปกรณ์ของโครงการดังกล่าว ตลอดจนมีความปลอดภัยในชีวิตและทรัพย์สินของประชาชนผู้ใช้ถนนสัญจรบริเวณใกล้เคียงสถานที่ก่อสร้างโครงการ

๓.เกิดการมีส่วนร่วมจากทุกภาคส่วน ทั้ง องค์กรปกครองส่วนท้องถิ่น ฝ่ายปกครองท้องถิ่น ผู้ประกอบการเหมืองแร่ชุมชนรอบพื้นที่เมืองแร่ และคณะกรรมการกองทุนพัฒนาพื้นที่รอบเมืองแร่ ในการบูรณาการงานพัฒนาท้องถิ่นจนเกิดประสิทธิภาพยั่งยืน

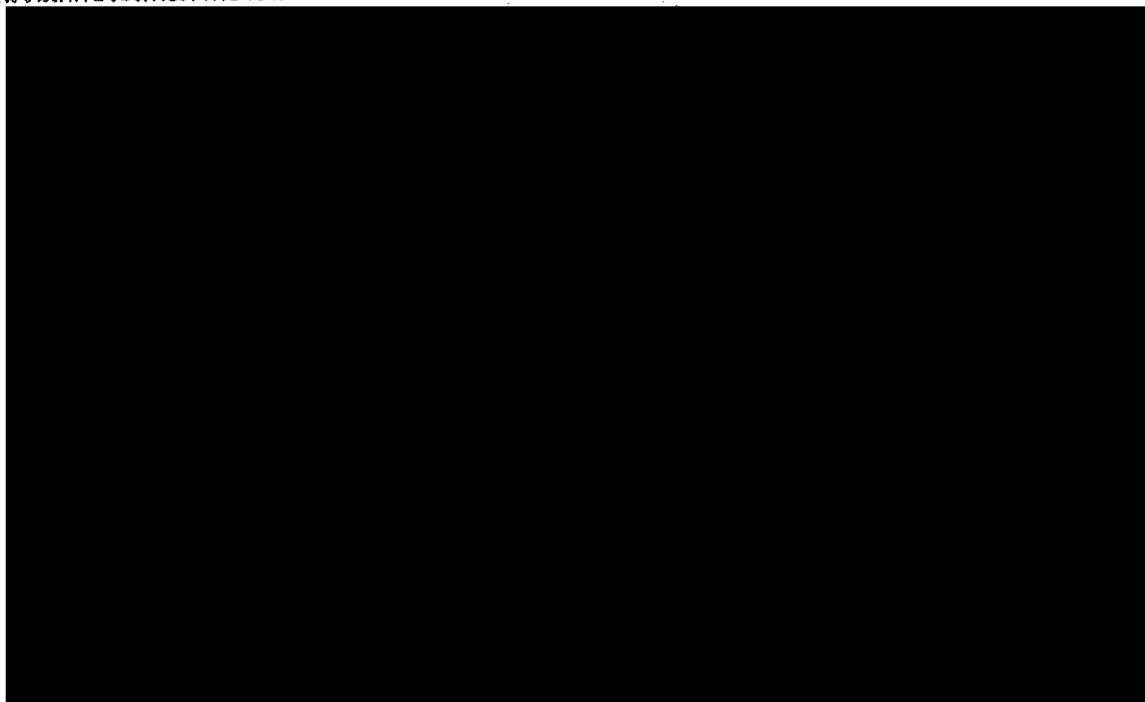

โครงการ

โครงการ

ที่ระเทศไทย

/ลงชื่อ...

-๕-

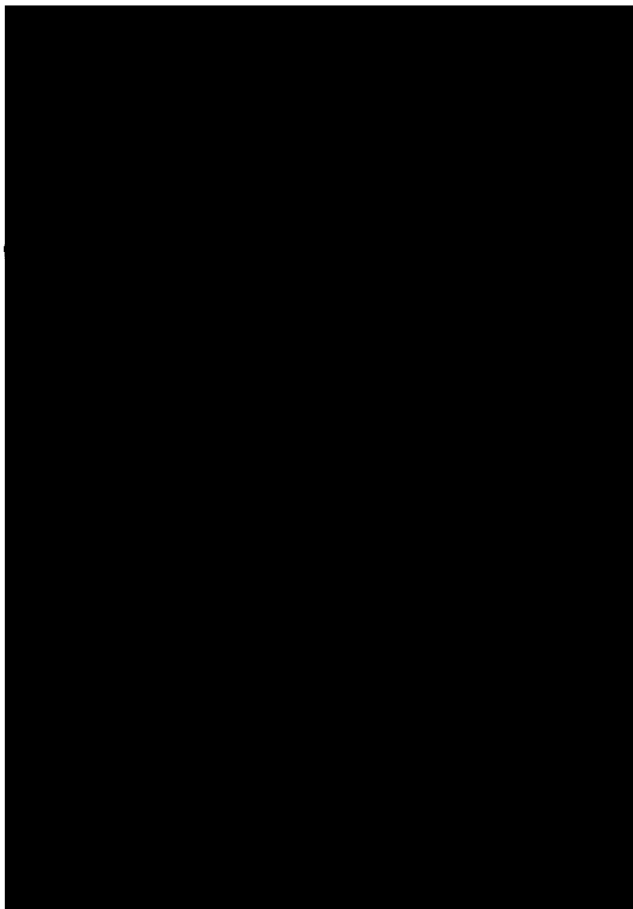

๓๔
๑๗๑

สมุดฝากเงินออมสิน

ข้อกำหนดการฝากและถอนเงิน

1. ผู้ฝากเงินต้องมีอายุครบ 18 ปีบริบูรณ์ และต้องมีบัตรประชาชนไทยของธนาคารออมสินไว้ใช้ด้วย ผู้ฝากเงินจะต้องมีที่พำนักถาวร
2. ผู้ฝากเงินจะได้รับสมุดฝากเงินเล่มเดียว และต้องเก็บรักษาอย่างดี
3. สมุดฝากเงินนี้เป็นเพียงหลักฐานการฝากเงินเท่านั้น ไม่สามารถใช้ถอนเงินจากตู้ ATM หรือในสาขาของธนาคารออมสินได้ ผู้ฝากเงินต้องนำสมุดฝากเงินมาขอถอนเงิน
4. สมุดฝากเงินของผู้ฝากเงินที่มีอายุต่ำกว่า 18 ปีบริบูรณ์ จะต้องฝากเงินโดยผู้ปกครองหรือผู้ดูแลเงินฝาก และผู้ฝากเงินต้องมีอายุไม่เกิน 18 ปีบริบูรณ์
5. ผู้ฝากเงินสามารถฝากเงินได้ทุกวัน ตลอดทั้งวัน ตลอดทั้งปี และไม่ต้องแจ้งล่วงหน้า แต่การฝากเงินจะต้องเป็นเงินจำนวนเต็มเท่านั้น
6. กรณีที่ผู้ฝากเงินไปฝากเงินโดยไม่ได้แจ้งชื่อผู้ฝากเงินไว้ที่สาขาของธนาคารออมสิน จะต้องนำหลักฐานการฝากเงินมาขอถอนเงิน และผู้ฝากเงินต้องมีอายุไม่เกิน 18 ปีบริบูรณ์



ธนาคาร
ออมสิน
Government Savings Bank

บัญชีเงินฝากเพื่อเลี้ยงชีพ

สาขา Branch

บัญชีเลขที่ Account Number

ธนาคารออมสิน
Government Savings Bank

1/1

สมุดฝากเงินออมเงิน

ข้อกำหนดการฝากและถอนเงิน

1. ผู้ฝากเงินต้องมีอายุ 18 ปีบริบูรณ์ หรือมีอายุครบ 18 ปีบริบูรณ์แล้ว และต้องมีสัญชาติไทย
2. ผู้ฝากเงินต้องมีชื่อในบัญชีเงินฝากออมเงินเป็นของตนเอง
3. ผู้ฝากเงินต้องมีชื่อในบัญชีเงินฝากออมเงินที่ธนาคารออมสินได้ขึ้นทะเบียนไว้ และต้องมีชื่อในบัญชีเงินฝากออมเงินที่ธนาคารออมสินได้ขึ้นทะเบียนไว้
4. ผู้ฝากเงินต้องมีชื่อในบัญชีเงินฝากออมเงินที่ธนาคารออมสินได้ขึ้นทะเบียนไว้ และต้องมีชื่อในบัญชีเงินฝากออมเงินที่ธนาคารออมสินได้ขึ้นทะเบียนไว้
5. ผู้ฝากเงินต้องมีชื่อในบัญชีเงินฝากออมเงินที่ธนาคารออมสินได้ขึ้นทะเบียนไว้ และต้องมีชื่อในบัญชีเงินฝากออมเงินที่ธนาคารออมสินได้ขึ้นทะเบียนไว้
6. ผู้ฝากเงินต้องมีชื่อในบัญชีเงินฝากออมเงินที่ธนาคารออมสินได้ขึ้นทะเบียนไว้ และต้องมีชื่อในบัญชีเงินฝากออมเงินที่ธนาคารออมสินได้ขึ้นทะเบียนไว้



ธนาคาร

ออมสิน

Serial 139

139

วันที่ Date	ชื่อ Name	บัญชี Account	เงิน Amount	ยอดรวม Total	จำนวน Count
----------------	--------------	------------------	----------------	-----------------	----------------

15/09/62 B/F			*****0.00	9473302	1
20/09/62 SPST			100.00 *****100.00	3476362	2
30/09/62 SPCK			1,110,695.06 *****1,110,795.06	3603714	3
31/12/62 IIPS			1,567.29 *****1,112,363.15	9400	4
24/01/63 SMSD			200,000.00 *****1,312,363.15	90001	5
30/06/63 IIPS			2,765.37 *****1,315,128.52	9400	6
31/12/63 IIPS			1,756.20 *****1,316,884.72	9400	7
23/01/64 PPSOTB			200,000.00 *****1,516,884.72	919031	8
30/06/64 IIPS			1,851.75 *****1,518,736.47	9400	9
11/12/64 IIPS			1,519.00 *****1,520,255.47	9400	10
31/01/65 PPSOTB			100,000.00 *****1,620,255.47	900031	11

12
13
14
15
16
17
18
19
20
21
22

หมายเลข
Serial No.

200034893417

วันที่ Date	ชื่อ Name	บัญชี Account	เงิน Amount	ยอดรวม Total	จำนวน Count
Abbreviation	Account Name	Account	Amount	Total	Count

สมุดฝากเงินออมสิน

ข้อกำหนดการฝากและถอนเงิน

1. ผู้ฝากยอมรับปฏิบัติตาม หลักเกณฑ์และวิธีการฝากถอนเงินของธนาคารออมสินที่มีใช้อยู่ ณ วันฝาก และที่จะมีขึ้นภายหลัง
2. ผู้ฝากจะได้รับดอกเบี้ยตามที่ธนาคารออมสินประกาศกำหนด
3. สมุดฝากเงินนี้เป็นเพียงสมุดคู่บัญชีเท่านั้น ยังถือไม่ได้ว่ายอดเงินฝากคงเหลือในสมุดฝากเงินนี้ถูกต้อง จนกว่าจะได้ตรวจสอบตรงกับบัญชีของธนาคารออมสินแล้ว
4. สมุดฝากเงินนี้ผู้ฝากต้องเก็บไว้ในที่ปลอดภัย หากสูญหายผู้ฝากต้องรีบแจ้งให้ธนาคารออมสินสาขาที่ระบุชื่อไว้ในสมุดฝากเงินทราบทันที
5. ผู้ฝากจะฝาก-ถอนเงินต่างสาขาได้ตามหลักเกณฑ์ของธนาคารออมสิน และโปรดนำบัตรประจำตัวที่ส่วนราชการหรือรัฐวิสาหกิจเป็นผู้ออกให้ไปแสดงเป็นหลักฐานด้วย
6. กรณีบัญชีเงินฝากไม่เคลื่อนไหวและมียอดเงินฝากต่ำกว่าเกณฑ์ที่กำหนด ธนาคารออมสินจะคิดค่าธรรมเนียมการรักษาบัญชี โดยหักจากยอดเงินฝากคงเหลือตามอัตราและหลักเกณฑ์ที่ธนาคารออมสินประกาศกำหนด



ธนาคารออมสิน

สมุดหมายเลข
Serial No.

วันที่ DATE	คำย่อ CODE	ถอน WITHDRAWAL	ฝาก DEPOSIT	คงเหลือ BALANCE	เจ้าหน้าที่ STAFF ID.			
18/09/62	B/F			*****0.00	5473302 1			
20/09/62	SDSD		100.00	*****100.00	5476362 2			
31/12/62	IIPS		1,013,483.04	*****1,013,503.04	3603714 3			
20/09/62	SDCK		1,013,483.12	*****1,013,013.16	9400 4			
24/01/63	SMSD		500,000.00	*****1,515,013.16	90001 5			
09/03/63	SWCA	53,000.00		*****1,462,013.16	5606475 6			
09/03/63	SWTR	150,000.00	134.59	*****1,312,113.06	5606475 7			
08/05/64	IFPBTR		100,009.04	*****1,306,822.00	919000 8			
08/08/64	SWTR	428,298.88		*****858,943.06	5486137 9			
23/12/63	SWCA	523,125.00		*****365,647.20	5606475 10			
31/12/63	IIPS		1,476.42	*****367,123.62	9400 11			
22/01/64	PPSDTR		500,000.00	*****867,123.62	919031 12			
30/06/64	IIPS		1,003.08	*****868,126.70	9400 13			
08/09/64	SWCA	58,650.00		*****809,476.70	3400376 14			
28/12/64	SWCA	173,520.00		*****635,956.70	3400376 15			
31/12/64	IIPS		1,043.13	*****636,999.83	9400 16			
31/01/65	PPSDTR		500,000.00	*****1,136,999.83	919031 17			
30/06/65	IIPS		1,306.83	*****1,138,306.66	9400 18			
01/07/65	SWCA	182,700.00		*****955,606.66	6010892 19			
12/09/65	SWCA	108,333.00		*****847,273.66	3400376 20			
16/09/65	SDTR		108,333.00	*****955,606.66	3400376 21			
16/09/65	SWCA	108,333.00		*****847,273.66	3400376 22			
200034893437								
สมุดหมายเลข Serial No.								
คำย่อ	SDCA SSDCA	ฝากเงินสด Cash Deposit	SWCA SSWCA	ถอนเงินสด Cash Withdrawal	SDCK SSDCK	ฝากเช็ค Cheque Deposit	EMRSA EMRSSA	เช็คคืน Cheque Returned
Abbreviation	IIPS	ดอกเบี้ย Interest	SDTR	ฝากด้วยการโอน Deposit by Transferring	SWTR	ถอนด้วยการโอน Withdrawal by Transferring	CRT	รวมรายการฝาก Total Deposits
	TAX	ภาษี Tax	SSDTR		SSWTR		DBT	รวมรายการถอน Total Withdrawals

สมุดฝากเงินออมสิน

ข้อกำหนดการฝากและถอนเงิน

1. ผู้ฝากเงินต้องมีอายุครบ 18 ปีบริบูรณ์ และต้องมีสัญชาติไทย หรือ สัญชาติไทยโดยพฤตินัย (ผู้ที่มีสัญชาติไทยโดยพฤตินัย) หรือ สัญชาติไทยโดยพฤตินัย (ผู้ที่มีสัญชาติไทยโดยพฤตินัย)
2. ผู้ฝากเงินต้องมีชื่อในบัญชีฝากเงินออมสิน และต้องมีชื่อในบัญชีฝากเงินออมสิน
3. ผู้ฝากเงินต้องมีชื่อในบัญชีฝากเงินออมสิน และต้องมีชื่อในบัญชีฝากเงินออมสิน
4. ผู้ฝากเงินต้องมีชื่อในบัญชีฝากเงินออมสิน และต้องมีชื่อในบัญชีฝากเงินออมสิน
5. ผู้ฝากเงินต้องมีชื่อในบัญชีฝากเงินออมสิน และต้องมีชื่อในบัญชีฝากเงินออมสิน
6. ผู้ฝากเงินต้องมีชื่อในบัญชีฝากเงินออมสิน และต้องมีชื่อในบัญชีฝากเงินออมสิน

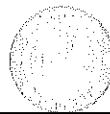

ออมสิน

ออมสิน

Government Savings Bank

บัญชีฝากเงินออมสิน

สรุปแผนเงินออมสิน

หลักการพิจารณาเงินออมสิน

1. ผู้กู้เงินออมสินต้องมีคุณสมบัติและเงื่อนไขตามที่กำหนดไว้ในระเบียบการกู้ยืมเงินออมสินของธนาคารออมสิน
2. ผู้กู้เงินออมสินต้องมีรายได้ที่แน่นอนและเพียงพอที่จะชำระหนี้ได้
3. ผู้กู้เงินออมสินต้องมีหลักทรัพย์ค้ำประกันตามที่กำหนดไว้ในระเบียบการกู้ยืมเงินออมสินของธนาคารออมสิน
4. ผู้กู้เงินออมสินต้องมีประวัติการชำระหนี้ที่ดี
5. ผู้กู้เงินออมสินต้องมีอายุไม่เกิน 65 ปี และต้องมีสัญชาติไทย
6. ผู้กู้เงินออมสินต้องมีอาชีพที่มั่นคงและสามารถสร้างรายได้ที่แน่นอน



ธนาคาร

ออมสิน

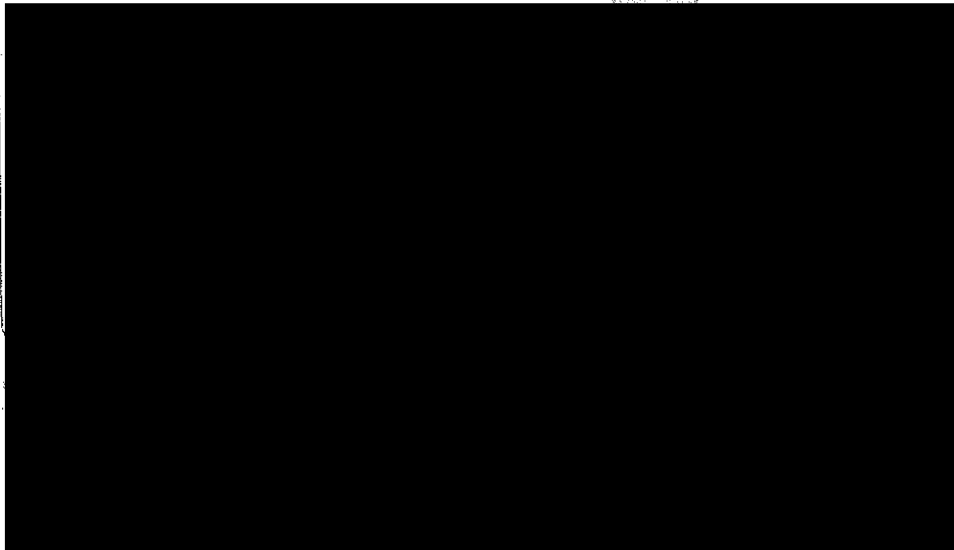

วันที่	รายการ	จำนวน	ยอดรวม	จำนวน	จำนวน
18/09/63	EAF		*****0.00	547.902	1
20/09/63	SESR		100.00 *****100.00	5376.162	2
20/09/63	SPCK		203,092.81 *****203,102.01	3803714	3
31/12/63	IIPS		286.57 *****203,389.38	9400	4
24/01/64	SMSD		200,000.00 *****403,389.38	90001	5
07/04/64	SWCA	50,000.00	***** (53,389.38	5408137	6
30/06/64	IIPS		762.94 *****354,152.32	9400	7
31/12/64	IIPS		471.03 *****354,623.35	9500	8
22/01/64	FPSTP		200,000.00 *****554,623.35	919011	9
05/03/64	SWTR	100,000.00	*****454,623.35	5695475	10
05/06/64	IIPS		273.59 *****455,203.24	9401	11
1/12/64	IIPS		573.63 *****555,776.33	9400	12
11/01/65	FPSTP		200,000.00 *****655,776.33	919011	13
11/05/65	SWCA	78,733.33	*****577,043.59	3400376	14
			*****577,043.59		15
			*****577,043.59		16
					17
					18
					19
					20
					21
					22

200034893436

200034893436

ผู้รับ	ผู้รับ	ผู้รับ	ผู้รับ	ผู้รับ	ผู้รับ
Addressation	Addressation	Addressation	Addressation	Addressation	Addressation

เอกสารแนบที่ 2.14

สำเนาบัญชีการจัดตั้งกองทุนเฝ้าระวังสุขภาพ

สมุดฝากเงินออมสิน

ข้อกำหนดการฝากและถอนเงิน

1. ผู้ฝากยอมรับปฏิบัติตาม หลักเกณฑ์และวิธีการฝากถอนเงินของธนาคารออมสินที่มีใช้อยู่ ณ วันฝาก และที่จะมีขึ้นภายหลัง
2. ผู้ฝากจะได้รับดอกเบี้ยตามที่ธนาคารออมสินประกาศกำหนด
3. สมุดฝากเงินนี้เป็นเพียงสมุดคู่บัญชีเท่านั้น ยังถือไม่ได้ว่ายอดเงินฝากคงเหลือในสมุดฝากเงินนี้ถูกต้อง จนกว่าจะได้ตรวจสอบตรงกับบัญชีของธนาคารออมสินแล้ว
4. สมุดฝากเงินนี้ผู้ฝากต้องเก็บไว้ในที่ปลอดภัย หากสูญหายผู้ฝากต้องรีบแจ้งให้ธนาคารออมสินสาขาที่ระบุชื่อไว้ในสมุดฝากเงินทราบทันที
5. ผู้ฝากจะฝาก-ถอนเงินต่างสาขาได้ตามหลักเกณฑ์ของธนาคารออมสิน และโปรดนำบัตรประจำตัวที่ส่วนราชการหรือรัฐวิสาหกิจเป็นผู้ออกให้ไปแสดงเป็นหลักฐานด้วย
6. กรณีบัญชีเงินฝากไม่เคลื่อนไหวและมียอดเงินฝากต่ำกว่าเกณฑ์ที่กำหนด ธนาคารออมสินจะคิดค่าธรรมเนียมการรักษาบัญชีโดยหักจากยอดเงินฝากคงเหลือตามอัตราและหลักเกณฑ์ที่ธนาคารออมสินประกาศกำหนด



ธนาคาร

ออมสิน

สมุด
Serial

วันที่
DATEคำย่อ
CODEถอน
WITHDRAWALฝาก
DEPOSITคงเหลือ
BALANCEเจ้าหน้าที่
STAFF ID.

วันที่ DATE	คำย่อ CODE	ถอน WITHDRAWAL	ฝาก DEPOSIT	คงเหลือ BALANCE	เจ้าหน้าที่ STAFF ID.
20/03/66 B/F				*****0.00	5556502
20/03/66 SDCA			611,899.92	*****611,899.92	6009862
16/06/66 SWCA		144,334.00		*****467,565.92	6009862

สมุดหมายเลข
Serial No.

200046944891

คำย่อ
AbbreviationSDCA
SSDCAฝากเงินสด
Cash DepositSWCA
SSWCAถอนเงินสด
Cash WithdrawalSDCK
SSDCKฝากเช็ค
Cheque DepositEMRSA
EMRSSAเช็คคืน
Cheque ReturnedIPS ดอกเบี้ย interest
TAX ภาษี TaxSDTR
SSDTRฝากด้วยการโอน
Deposit by TransferringSWTR
SSWTRถอนด้วยการโอน
Withdrawal by TransferringCRT รวมรายการฝาก Total Deposits
DBT รวมรายการถอน Total Withdrawals1
2
3
4
5
6
7
8
9
10
11

12
13
14
15
16
17
18
19
20
21
22

เอกสารแนบที่ 2.15

รายงานบริหารกองทุนเฝ้าระวังสุขภาพของโครงการ ประจำปี 2565



ที่สม.๐๘/๒๕๖๖ ภณ/ปพ

บริษัทปูนซิเมนต์ไทย (ทุ่งสง) จำกัด
๕๕ หมู่ที่ ๖ ตำบลที่วัง อำเภอทุ่งสง
จังหวัดนครศรีธรรมราช

๑๘ มกราคม ๒๕๖๖

เรื่อง ขอส่งรายงานผลการดำเนินงานบริหารจัดการกองทุนเฝ้าระวังสุขภาพ และกองทุนพัฒนาหมู่บ้านพื้นที่
เหมืองแร่โครงการเหมืองแร่ยิปซัม เพื่ออุตสาหกรรมปูนซีเมนต์ ของบริษัทปูนซิเมนต์ไทย(ทุ่งสง)จำกัด
ประจำปี ๒๕๖๕

เรียน อธิบดีกรมอุตสาหกรรมพื้นฐานและการเหมืองแร่

ตามที่ บริษัทปูนซิเมนต์ไทย (ทุ่งสง) จำกัด ได้รับอนุญาตประทานบัตรยิปซัม เพื่ออุตสาหกรรม
ปูนซีเมนต์ ประทานบัตรเลขที่ ๓๐๓๐๒/๑๖๑๕๗ ต.คลองปราบ อ.บ้านนาสาร จ.สุราษฎร์ธานี และตามเงื่อนไข
ประกาศกรมอุตสาหกรรมพื้นฐานและการเหมืองแร่ เรื่องแนวทางการบริหารกองทุนสำหรับโครงการเหมืองแร่
ต้องจัดทำรายงานกองทุนเป็นประจำทุกปีนั้น

บริษัทปูนซิเมนต์ไทย (ทุ่งสง) จำกัด ได้ดำเนินการบริหารจัดการกองทุนผ่านคณะมวลชนสัมพันธ์ของ
โครงการ ประจำปี ๒๕๖๕ แล้วเสร็จ จึงขอส่งรายงานการบริหารจัดการกองทุนมาพร้อมหนังสือฉบับนี้

ขอแสดงความนับถือ

บริษัทปูนซิเมนต์ไทย (ทุ่งสง) จำกัด

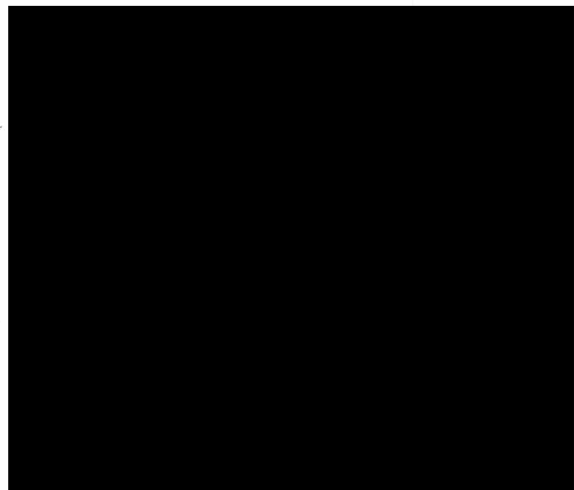



รายงานแผนและผลการดำเนินงานบริหารจัดการกองทุน

ประจำปี 2565

ของบริษัท ปูนซิเมนต์ไทย (ทุ่งสง) จำกัด

ประทานบัตรที่ 30302/16157

(คำขอประทานบัตรที่ 4/2555)

โครงการเหมืองแร่ยิปซัม

ที่ตั้งประทานบัตร

ตำบลคลองปราบ อำเภอนาสาร จังหวัดสุราษฎร์ธานี

ก่อนเปิดการทำเหมือง
ครั้งที่...1.../...2565...

รายงานแผนและผลการดำเนินงานบริหารจัดการกองทุน สำหรับโครงการเหมืองแร่

1. ข้อมูลประธานบัตร

ชื่อผู้ถือประธานบัตร.....บริษัทปูนซิเมนต์ไทย (ทุ่งสง) จำกัด.....เลขที่.....30302/16157.....
ชนิดแร่.....ยิปซัม.....
ที่ตั้งประธานบัตรตำบล.....คลองปราบ.....อำเภอ.....บ้านนาสาร.....จังหวัด.....สุราษฎร์ธานี.....
อายุประธานบัตร.....10.....ปี เริ่มตั้งแต่วันที่.....7 เมษายน 2559.....ถึงวันที่.....6 เมษายน 2569.....
สถานสภาพปัจจุบัน ☐ ขอเปิดการทำเหมืองแร่ ☒ เปิดการ ☐ หยุดการ ☐ ขอต่ออายุ
สถานที่ติดต่อ.....ส่วนเหมือง..... บริษัทปูนซิเมนต์ไทย(ทุ่งสง) จำกัด.....
โทรศัพท์.....075-538222..... โทรสาร.....075-538222 ต่อ..5900..... E-mail.....wiwitw@scg.com

2.เงื่อนไขการจัดตั้งกองทุน

☒ จัดตั้งกองทุนตามมาตรการป้องกันและแก้ไขผลกระทบสิ่งแวดล้อม
☐ เงื่อนไขแนบท้ายประมาณบัตร เพิ่มเติม กรณี.....เมื่อ.....
กองทุน.....วงเงิน.....บาท
เงื่อนไข.....
กองทุน.....วงเงิน.....บาท
เงื่อนไข.....
กองทุน.....วงเงิน.....บาท
เงื่อนไข.....
กองทุน.....วงเงิน.....บาท
เงื่อนไข.....
กองทุน.....วงเงิน.....บาท
เงื่อนไข.....

3.ผลการดำเนินงาน

3.1 คณะกรรมการมวลชนสัมพันธ์

- ☒ ดำเนินการจัดตั้งคณะกรรมการมวลชนสัมพันธ์ (มีรายชื่อ อำนาจหน้าที่ ดังเอกสารแนบ 1)
☒ จัดทำระเบียบว่าด้วยการบริหารจัดการกองทุน (ดังเอกสารแนบ 2)
☐ ยังไม่ได้จัดตั้ง/จัดทำระเบียบ เหตุผล.....

3.2 การประชุมคณะกรรมการมวลชนสัมพันธ์

- ☒ ดำเนินการแล้ว ประชุมครั้งที่...1-3...(ตามรายงานการประชุม ดังเอกสารแนบ 3)
☐ ยังไม่ได้ดำเนินการ เหตุผล.....

๒๗
 ๑๕
 ๑๖
 ๑๗
 ๑๘
 ๑๙
 ๒๐
 ๒๑
 ๒๒
 ๒๓
 ๒๔
 ๒๕
 ๒๖
 ๒๗
 ๒๘
 ๒๙
 ๓๐
 ๓๑
 ๓๒
 ๓๓
 ๓๔
 ๓๕
 ๓๖
 ๓๗
 ๓๘
 ๓๙
 ๔๐
 ๔๑
 ๔๒
 ๔๓
 ๔๔
 ๔๕
 ๔๖
 ๔๗
 ๔๘
 ๔๙
 ๕๐
 ๕๑
 ๕๒
 ๕๓
 ๕๔
 ๕๕
 ๕๖
 ๕๗
 ๕๘
 ๕๙
 ๖๐
 ๖๑
 ๖๒
 ๖๓
 ๖๔
 ๖๕
 ๖๖
 ๖๗
 ๖๘
 ๖๙
 ๗๐
 ๗๑
 ๗๒
 ๗๓
 ๗๔
 ๗๕
 ๗๖
 ๗๗
 ๗๘
 ๗๙
 ๘๐
 ๘๑
 ๘๒
 ๘๓
 ๘๔
 ๘๕
 ๘๖
 ๘๗
 ๘๘
 ๘๙
 ๙๐
 ๙๑
 ๙๒
 ๙๓
 ๙๔
 ๙๕
 ๙๖
 ๙๗
 ๙๘
 ๙๙
 ๑๐๐

ประกาศแต่งตั้งคณะกรรมการมวลชนสัมพันธ์เมืองยิปซัมคลองปราบ
บริษัทปูนซิเมนต์ไทย (ทุ่งสง) จำกัด และ บริษัท แอล. เอส. ไมนิ่ง จำกัด

เพื่อให้การดำเนินงานด้านการเฝ้าระวังสุขภาพและการพัฒนาหมู่บ้านรอบพื้นที่เหมืองแร่ ประทานบัตรที่ 30302/16157 ของบริษัทปูนซิเมนต์ไทย(ทุ่งสง) จำกัด และประทานบัตรที่ 30210/15398 ของบริษัทแอล. เอส. ไมนิ่ง จำกัด ซึ่งตั้งอยู่ที่ หมู่ที่ 1 ตำบลคลองปราบ อำเภอบ้านนาสาร จังหวัดสุราษฎร์ธานี ดำเนินการไปอย่างมีประสิทธิภาพ สอดคล้องกับแนวทางการบริหารจัดการกองทุนเฝ้าระวังสุขภาพและกองทุนพัฒนาหมู่บ้านรอบพื้นที่เหมืองแร่ ของกรมอุตสาหกรรมพื้นฐานและการเหมืองแร่ กระทรวงอุตสาหกรรม มีความประสงค์แต่งตั้งคณะกรรมการมวลชนสัมพันธ์เมืองยิปซัมคลองปราบร่วมกัน ตามมติที่ประชุมครั้งที่ 1/2564 ลงวันที่ 16 สิงหาคม 2564 ดังรายนามต่อไปนี้

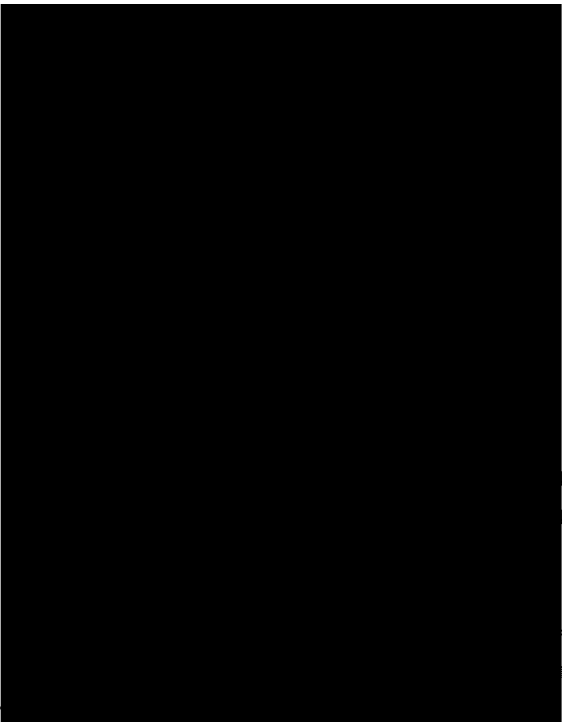
	ประธานคณะกรรมการ
	กรรมการและที่ปรึกษา
	กรรมการ
	กรรมการ
	กรรมการ
	กรรมการ
	กรรมการ
	กรรมการ
	กรรมการ
	กรรมการ
โดย	อ.ส. ไมนิ่ง จำกัด
	อ.ส. ไมนิ่ง จำกัด
	นตไทย (ทุ่งสง) จำกัด
	นตไทย (ทุ่งสง) จำกัด
	นตไทย (ทุ่งสง) จำกัด
	นตไทย (ทุ่งสง) จำกัด
	กรรมการและเลขานุการ

1. จัดทำระเบียบการบริหารกองทุน ฯ การขอและพิจารณาอนุมัติกองทุน การเบิกจ่ายเงิน ให้เป็นไปอย่างมีประสิทธิภาพ เพื่อให้บรรลุวัตถุประสงค์ตามที่กำหนดไว้
2. จัดทำแผนงาน/โครงการ ด้านเฝ้าระวังสุขภาพและการพัฒนาหมู่บ้านรอบพื้นที่เหมืองแร่ เพื่อให้เกิดประโยชน์กับประชาชนอย่างเป็นรูปธรรม ตลอดจนเข้าไปมีส่วนร่วมในการจัดกิจกรรม โครงการตามวัตถุประสงค์กองทุนดังกล่าว
3. ทิจารณาแต่งตั้งคณะกรรมการกองทุนฯ ที่ปรึกษา รวมทั้งเชิญผู้ที่เกี่ยวข้องมาให้ข้อมูลและข้อคิดเห็นได้ตามความจำเป็น
4. รายงานผลการดำเนินงานให้หน่วยงานที่เกี่ยวข้องทราบ

ทั้งนี้ตั้งแต่บัดนี้เป็นต้นไป ณ วันที่ 16 สิงหาคม 2564

บริษัทปูนซิเมนต์ไทย (ทุ่งสง) จำกัด

บริษัทแอล. เอส. ไมนิ่ง จำกัด

(น

ระเบียบการบริหารจัดการกองทุนเฝ้าระวังสุขภาพ/กองทุนพัฒนาหมู่บ้านรอบพื้นที่เหมืองแร่
คณะกรรมการมวลชนสัมพันธ์ เหมืองยิปซัมคลองปราบ
ประธานบัตรเลขที่ 30302/16157 ของบริษัทปูนซิเมนต์ไทย (ทุ่งสง) จำกัด
และ ประธานบัตรที่ 30210/15398 ของบริษัทแอล. เอส. ไมนิ่ง จำกัด
หมู่ที่ 1 ตำบลคลองปราบ อำเภอบ้านนาสาร จังหวัดสุราษฎร์ธานี

ตามที่กระทรวงอุตสาหกรรมได้อนุญาตประธานบัตรโครงการ เหมืองแร่ยิปซัมประธานบัตร เลขที่ 30302/16157 ของบริษัทปูนซิเมนต์ไทย (ทุ่งสง) จำกัด และ ประธานบัตรที่ 30210/15398 ของบริษัท แอล. เอส. ไมนิ่ง จำกัด ตั้งอยู่ หมู่ที่ 1 ตำบลคลองปราบ อำเภอบ้านนาสาร จังหวัดสุราษฎร์ธานี โดยเงื่อนไขแนบท้ายประธานบัตรกำหนดให้ มีการจัดตั้งคณะกรรมการมวลชนสัมพันธ์โครงการ เพื่อติดตาม เฝ้าระวังผลกระทบจากการทำเหมือง รวมถึงประชาสัมพันธ์โครงการฯ ต่อชุมชน ดังนั้น เพื่อให้การบริหารงานของคณะกรรมการมวลชนสัมพันธ์เป็นไปด้วยความเรียบร้อยและเป็นไปตามแนวทางที่กระทรวงอุตสาหกรรม โดยกรมอุตสาหกรรมพื้นฐาน และการเหมืองแร่กำหนด จึงเห็นควรดำเนินการวางระเบียบคณะกรรมการมวลชนสัมพันธ์ ดังนี้

ข้อ 1 ระเบียบนี้เรียกว่า “ระเบียบคณะกรรมการมวลชนสัมพันธ์”

ข้อ 2 ระเบียบนี้ให้ใช้บังคับตั้งแต่วันประกาศใช้

ข้อ 3 ในระเบียบนี้ “โครงการ” หมายถึงโครงการเหมืองแร่ยิปซัม ประธานบัตรเลขที่ 30302/16157 ของ บริษัทปูนซิเมนต์ไทย (ทุ่งสง) จำกัด และ ประธานบัตรที่ 30210/15398 ของบริษัทแอล.เอส. ไมนิ่ง จำกัด ตั้งอยู่ หมู่ที่ 1 ตำบลคลองปราบ อำเภอบ้านนาสาร จังหวัดสุราษฎร์ธานี

“คณะกรรมการ” หมายถึง คณะกรรมการมวลชนสัมพันธ์โครงการ ที่ได้รับการแต่งตั้งและ/หรือสรรหา ตามเงื่อนไขแนบท้ายของประธานบัตร

“รอบพื้นที่เหมืองโครงการ” หมายถึง พื้นที่ทั้งตำบลคลองปราบ

ข้อ 4 ระเบียบคณะกรรมการมวลชนสัมพันธ์มีวัตถุประสงค์เพื่อเป็นกรอบการดำเนินงานของคณะกรรมการ รวมทั้ง แต่งตั้งผู้มีอำนาจลงนามเบิกจ่ายงบประมาณกองทุนเฝ้าระวังสุขภาพและกองทุนพัฒนาหมู่บ้านรอบพื้นที่เหมืองแร่

ข้อ 5 ด้วยเงื่อนไขแนบท้ายประธานบัตรของโครงการฯ กำหนดให้มีการจัดตั้งกองทุนเฝ้าระวังสุขภาพและกองทุนพัฒนาหมู่บ้านรอบพื้นที่เหมืองแร่ เพื่อเป็นงบประมาณในการดำเนินกิจกรรมเฝ้าระวังสุขภาพและพัฒนาหมู่บ้าน จึงต้องมีการจัดตั้งคณะกรรมการมวลชนสัมพันธ์เพื่อบริหารกองทุน

5.1 ผู้ประกอบการเหมือง ต้องนำเงินเข้ากองทุนเฝ้าระวังสุขภาพและกองทุนพัฒนาหมู่บ้านรอบพื้นที่เหมืองแร่ ภายในวันที่ 31 มกราคม ของทุกปี

ข้อที่ 6 คณะกรรมการมวลชนสัมพันธ์ มีประธานเป็นหัวหน้าคณะกรรมการ โดยประธานมีหน้าที่

6.1 เป็นประธานการประชุมของคณะกรรมการและควบคุมการประชุมให้เป็นไปด้วยความเรียบร้อย

6.2 ควบคุมดูแลการดำเนินงานทั่วไปของคณะกรรมการให้เป็นไปด้วยความเรียบร้อยตามอำนาจหน้าที่ นโยบายของคณะกรรมการและตามระเบียบนี้

6.3 เป็นตัวแทนของคณะกรรมการในการติดต่อกับบุคคลภายนอก และทำนิติกรรมใดๆ ของกองทุนภายใต้ความเห็นชอบของมติที่ประชุมคณะกรรมการ โดยประธานมีอำนาจ

(ก) เป็นผู้รับมอบอำนาจจากคณะกรรมการ

(ข) มอบอำนาจเป็นหนังสือให้บุคคลหนึ่งบุคคลใดที่คณะกรรมการเห็นสมควรทำการแทน

(ค) ปฏิบัติการอื่นตามระเบียบและมติของคณะกรรมการ

ข้อ 7 คณะกรรมการมีหน้าที่ ดังนี้

7.1 พิจารณาให้ความเห็นชอบแผนงานและงบประมาณที่เกี่ยวข้องกับกิจกรรมหรือโครงการเฝ้าระวังสุขภาพและพัฒนาหมู่บ้านรอบพื้นที่เหมืองแร่ของบริษัท ฯ

7.2 ตรวจสอบผลการดำเนินงานของกองทุนเฝ้าระวังสุขภาพและกองทุนพัฒนาหมู่บ้านรอบพื้นที่เหมืองแร่ พร้อมทั้งให้ข้อคิดเห็น ก่อนนำเสนอผลการดำเนินงานให้หน่วยงานที่เกี่ยวข้องทราบ

7.3 ตรวจสอบและพิจารณาแนวทางแก้ไขข้อร้องเรียน ที่ประชาชนได้รับผลกระทบจากการดำเนินกิจกรรมของบริษัท ฯ

7.4 พิจารณาให้ความเห็นชอบระเบียบคณะกรรมการมวลชนสัมพันธ์ เพื่อเป็นกรอบการดำเนินการของคณะกรรมการ

7.5 พิจารณาการแต่งตั้งผู้มีอำนาจลงนามการเบิกจ่ายเงินและงบประมาณของกองทุนเฝ้าระวังสุขภาพและกองทุนพัฒนาหมู่บ้านรอบพื้นที่เหมืองแร่

7.6 ดำเนินการอื่นๆ ตามที่ได้รับมอบหมาย

ข้อ 8 เลขานุการมีหน้าที่

8.1 ติดต่อประสานงานทั่วไปของคณะกรรมการ

8.2 นัดประชุมคณะกรรมการตามข้อกำหนดในระเบียบ หรือตามคำสั่งของประธานคณะกรรมการ

8.3 จัดทำรายงานการประชุม และรายงานผลดำเนินการของกองทุน

8.4 ดูแลรักษาระบบเอกสาร และรายงานการประชุมของคณะกรรมการฯ ให้เรียบร้อยอยู่เสมอ

8.5 เสนอรายงานการดำเนินงาน รวมถึงบัญชีกองทุนให้คณะกรรมการพิจารณาเพื่อติดตามประเมินผล

8.6 ดำเนินการอื่นๆ ตามที่คณะกรรมการมอบหมายให้ดำเนินการภายใต้ระเบียบหรือมติของคณะกรรมการ

8.7 ควบคุมดูแล บริหารการเงิน และทรัพย์สินของกองทุน

8.8 จัดทำเอกสารทางการเงินบัญชี พร้อมทั้งจัดเก็บเอกสารทางการเงินบัญชี ดูแลรักษาและจัดทำระบบเอกสารทางการเงินบัญชีต่างๆ ให้เรียบร้อยอยู่เสมอ และจัดทำรายงานทางการเงินของกองทุนเพื่อเสนอต่อคณะกรรมการฯ

ข้อ 9 การประชุมคณะกรรมการ

9.1 ให้มีการประชุมอย่างน้อยปีละ 2 ครั้ง โดยประธานมีอำนาจในการเรียกประชุม เว้นแต่กรณีมีเหตุจำเป็นเร่งด่วน ให้ประธานเรียกประชุมคณะกรรมการได้ตามความเหมาะสม

9.2 ให้คณะกรรมการไม่น้อยกว่ากึ่งหนึ่งสามารถเข้าชื่อกันเสนอให้ประธานเรียกประชุมได้

- 9.3 การประชุมคณะกรรมการ ต้องมีกรรมการไม่น้อยกว่ากึ่งหนึ่งของจำนวนกรรมการทั้งหมด
จึงถือครบองค์ประชุม
- 9.4 การวินิจฉัยชี้ขาดของที่ประชุม ให้ถือเสียงข้างมาก กรรมการหนึ่งคนให้มเสียงหนึ่งเสียงในการ
ลงคะแนน ถ้าคะแนนเสียงเท่ากันให้ประธานในที่ประชุมออกเสียงเพิ่มอีกหนึ่งเสียงเป็นเสียง
ชี้ขาด การออกเสียงลงคะแนนของคณะกรรมการให้ออกเสียงโดยวิธีแสดงตนเพื่อให้สามารถ
ระบุชื่อและความเห็นลงในรายงานการประชุมได้
- 9.5 กรณีมีหนังสือแต่งตั้งผู้แทนกรรมการให้เข้าประชุมแทน ให้ผู้แทนสามารถลงคะแนนเสียงแทน
กรรมการท่านนั้นได้
- 9.6 ให้เลขานุการ มีหน้าที่บันทึกการออกเสียงของกรรมการเป็นรายบุคคลในกรณีการออกเสียง
โดยการแสดงตน และกรณีกรรมการใดคัดค้าน ต้องบันทึกเหตุผลด้วย รวมทั้งต้องจัดทำ
รายงานการประชุมของคณะกรรมการทุกครั้ง

ข้อ 10 ข้อกำหนดทั่วไป

- 10.1 กรณีระเบียบนี้ มิได้กำหนดวิธีปฏิบัติที่เกี่ยวข้องกับการดำเนินงานของกองทุนไว้อย่างชัดเจน
ให้ใช้ระเบียบราชการที่เกี่ยวข้องมาบังคับใช้โดยอนุโลม
- 10.2 การแก้ไขระเบียบ ข้อบังคับ และอื่นๆ ที่คณะกรรมการกำหนด ต้องได้รับความเห็นชอบจาก
คณะกรรมการ โดยมีมติที่ประชุมให้ถือเสียงมากกว่า 2 ใน 3 ของคณะกรรมการทั้งหมดจึง
จะแก้ไขได้
- 10.3 ให้ประธานคณะกรรมการมวลชนสัมพันธ์เป็นผู้รักษาตามระเบียบนี้ และให้มีอำนาจตีความ
และวินิจฉัยปัญหาที่เกี่ยวกับการปฏิบัติตามระเบียบนี้ เพื่อให้การดำเนินงานของกองทุน
เป็นไปตามวัตถุประสงค์ของกองทุนด้วยความเรียบร้อย

ทั้งนี้ตั้งแต่บัดนี้เป็นต้นไป ณ วันที่ 16 สิงหาคม 2564

บริษัท เอนิเบตไทย (ท่งสง) จำกัด

บริษัท แอล. เอส. ไมนิ่ง จำกัด

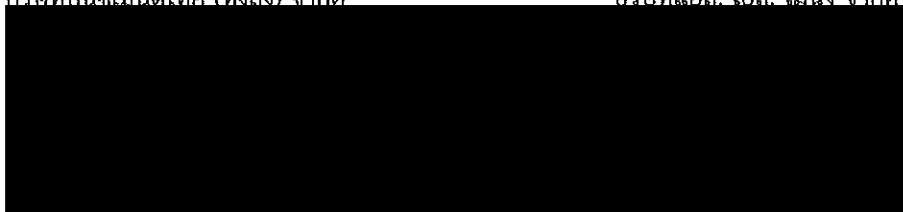

รายงานการประชุมคณะกรรมการมวชนสัมพันธ์เมืองยิบซัมคลองปราบ

บริษัทปูนซิเมนต์ไทย (ทุ่งสง) จำกัด และ บริษัท แอล.เอส. ไมนิ่ง จำกัด

ครั้งที่ 2/2565 วันศุกร์ ที่ 25 มีนาคม 2565

ประชุมออนไลน์ผ่านกลุ่มไลน์

ผู้เข้าร่วมประชุม

1. นายวีระศักดิ์	บัวแก้ว	กำนันตำบลคลองปราบ	ประธานในที่ประชุม
2. นายสมหมาย	หนูศรีแก้ว	นายกเทศมนตรีตำบลคลองปราบ	กรรมการ
3. นายจรินทร์	เพชรประเสริฐ	ผู้ใหญ่บ้านหมู่ที่ 4	กรรมการ
4. นายชูเกียรติ	ชุมดี	บริษัท แอล.เอส. ไมนิ่ง จำกัด	กรรมการ
5. นายสุภชาติ	ภูริพงษ์พร	บริษัท ปูนซิเมนต์ไทย (ทุ่งสง) จำกัด	กรรมการ
6. นายสุฤกษ์	คันภูเขียว	บริษัท ปูนซิเมนต์ไทย (ทุ่งสง) จำกัด	กรรมการ
7. นายเกรียงศักดิ์ ชูดวงจันทร์		บริษัท ปูนซิเมนต์ไทย (ทุ่งสง) จำกัด	กรรมการ
8. นางสาววิโรจน์	ชูประเสริฐ	บริษัท วานิชยิบซัม จำกัด	กรรมการ
9. นายณัฐนันท์	สิงขะเมือง	บริษัท วานิชยิบซัม จำกัด	กรรมการ
10. นางสาวนาเดีย	รักดี	บริษัท วานิชยิบซัม จำกัด	กรรมการ
11. นางสาวจิตติมา	อนันต์	บริษัท แอล.เอส. ไมนิ่ง จำกัด	รับเชิญประชุม

ระเบียบวาระที่ 1 เรื่องที่ประธานแจ้งให้ทราบ

1.1 ประธานในที่ประชุม (กำนันตำบลคลองปราบ) แจ้งวาระการประชุมให้ทราบ การประชุมครั้งนี้เพื่อพิจารณาโครงการขุดลอกห้วยและทำถนนเลียบริมห้วยพร้อมทำที่วางท่อเพื่อการเกษตร จากสวนนายประพันธ์ ถึง แหล่งขุมเหมืองเก่า หมู่ที่ ๕ ตำบลคลองปราบ อำเภอบ้านนาสาร จังหวัดสุราษฎร์ธานีซึ่งเป็นโครงการจากนายกเทศมนตรีตำบลคลองปราบ

ระเบียบวาระที่ 2 เรื่องรับรองรายงานประชุมครั้งที่แล้ว

2.1 ตามบันทึกการประชุมครั้งที่ 1/2565

ระเบียบวาระที่ 3 เรื่องสืบเนื่องจากประชุมครั้งที่ผ่านมา

3.1 ตามบันทึกการประชุมครั้งที่ 1/2565

ระเบียบวาระที่ 4 เรื่องแจ้งเพื่อทราบ

(ไม่มี)

ระเบียบวาระที่ 5 เรื่องเพื่อพิจารณา

5.1 นายกเทศมนตรีตำบลคลองปราบ เสนอขอสนับสนุนงบประมาณเพื่อดำเนินโครงการขุดลอกห้วยและทำถนนเลียบริมห้วยพร้อมทั้งทำที่วางท่อเพื่อการเกษตร จากสวนนายประพันธ์ ถึง แหล่งขุมเหมืองเก่า หมู่ที่ 5 ตำบลคลองปราบ อำเภอบ้านนาสาร จังหวัดสุราษฎร์ธานี เพื่อเตรียมความพร้อมด้านสถานที่สำหรับเข้าดำเนินงานโครงการก่อสร้างระบบสูบน้ำด้วยพลังงานแสงอาทิตย์ พื้นที่หมู่ที่ 1 – หมู่ที่ 5 ตำบลคลองปราบ และเป็นการอำนวยความสะดวกสำหรับการใช้งาน ซ่อมแซม ดูแล บำรุงรักษา วัสดุอุปกรณ์ของโครงการในอนาคต ตลอดจนสร้างความปลอดภัยในชีวิตและทรัพย์สินของประชาชนผู้ใช้ถนนสัญจรบริเวณใกล้เคียงสถานที่ก่อสร้างโครงการ งบประมาณทั้งหมด 325,000 บาท โดยจะใช้งบกองทุนจาก บจก.ปูนซีเมนต์ไทยทุ่งสง และ บจก.แอล.เอส.ไมนิ่ง ซึ่งทาง บจก.ปูนซีเมนต์ไทยทุ่งสง ได้สอบถามถึงงบประมาณที่เพิ่มขึ้นจากเดิมที่นายกฯ ได้แจ้งไว้ในที่ประชุมคณะกรรมการมวลชนสัมพันธ์ครั้งที่ 1/2565 นั้นใช้งบประมาณ 200,000 บาท นายกฯ ได้ชี้แจงว่า จากการที่ได้พิจารณาโครงการอีกครั้ง นายกฯ เห็นว่า ก่อนการบุกเบิกถนน ควรที่จะขุดลอกห้วยด้วยเนื่องจากหากทำการบุกเบิกถนนและวางท่อเลยเลยอาจจะส่งผลให้ไปขัดขวางทางน้ำได้ ทางนายกฯ จึงได้เพิ่มงบประมาณในส่วนนี้มา ประธานในที่ประชุมแจ้งว่า หากเราทำโครงการดังกล่าวนี้แล้วพอที่จะให้อำนวยความสะดวกสำหรับเครื่องจักรที่เข้าทำงานสำหรับโครงการก่อสร้างระบบสูบน้ำพลังงานแสงอาทิตย์ได้หรือไม่ เนื่องจากงบประมาณของกองทุนตอนนี้ยอดคงเหลือไม่เยอะแล้ว อยากจะเก็บไว้ใช้สำหรับโครงการช่วยเหลือชาวบ้านในอนาคตที่เร่งด่วนจริงๆ เพราะในส่วนโครงการนี้มีงบประมาณอยู่แล้ว ก็อยากให้ทำแล้วพอที่จะใช้ได้ บจก.วานิชย์ขัม เสนอว่า จริงๆ หากเราเริ่มที่จะทำโครงการแล้วก็อยากที่จะทำให้ดีไปเลยในครั้งเดียว ไม่อยากให้ออกมาทำหลายๆ ครั้ง โครงการนี้ บจก.วานิชย์ขัมขอมิมีส่วนร่วมกับอีก 2 หมู่ด้วย ผู้ใหญ่บ้านหมู่ที่ 4 เสนอว่าให้มีการเสนอ

ยื่นของประมูลให้ผู้รับเหมา โดยนายกฯ จะดำเนินการจัดซื้อและจัดจ้างประกาศให้ผู้รับเหมายื่นซองอย่างน้อย 3 ราย โดยยึดราคาจากผู้รับเหมาและทำสัญญาเบ็ดเสร็จปริมาณจริง
-ที่ประชุมมีมติเห็นชอบ (ใช้งบประมาณกองทุนของทั้ง 3 เหมือง และมอบหมายให้นายกฯดำเนินการต่อไป)

ระเบียบวาระที่ 6 เรื่องอื่นๆ
(ไม่มี)

ปิดประชุม 16.00 น.



กรรมการและเลขานุการ

กรรมการ

ภาพประชุมคณะกรรมการมวชนสัมพันธ์เมืองยิบซัมคลองปราบ
บริษัทปูนซิเมนต์ไทย (ทุ่งสง) จำกัด และ บริษัท แอด.เอส. ไมนิ่ง จำกัด

ครั้งที่ 2/2565 วันศุกร์ ที่ 25 มีนาคม 2565

ประชุมออนไลน์ผ่านกลุ่มไลน์

เรียนคณะกรรมการกองทุนเพื่อ
รอมเมืองยิบซัมคลองปราบ
เพื่อ
พิจารณา

ด้วยนายสมหมาย หุตเจริญ
นายกเทศมนตรีตำบลคลองปราบ
ขอเสนอขออนุมัติงบประมาณจำนวน
325,000 บาท เพื่อดำเนินโครงการ
ตามแผนขยายตัว

เรื่องเดิมจากการประชุมเมื่อวันที่ 17
มีนาคม 2565 ที่ประชุมได้มีมติให้
จะทำการก่อสร้างให้เป็นที่สาธารณะ
เสียก่อน และต่อไปเป็นสาธารณะแล้ว
สามารถใช้งบประมาณทางราชการ
ก่อนงบประมาณกองทุนงบประมาณ
กองทุนใช้ต่อเนื่องเป็นปัญหาความ
เดือดร้อนของชาวที่ไม่สามารถเบิก
งบประมาณทางราชการได้เพื่อ
พิจารณา

เรียนคณะกรรมการกองทุนเพื่อ
รอมเมืองยิบซัมคลองปราบ
เพื่อ
พิจารณา

ด้วยนายสมหมาย หุตเจริญ
นายกเทศมนตรีตำบลคลองปราบ
ขอเสนอขออนุมัติงบประมาณจำนวน
325,000 บาท เพื่อดำเนินโครงการ
ตามแผนขยายตัว

โครงการ
งบ 65.pdf
โทร 09-099-29 83 14 33
วัน 14/3/2565

เรื่องเดิมจากการประชุมเมื่อวันที่ 17
มีนาคม 2565 ที่ประชุมได้มีมติให้
จะทำการก่อสร้างให้เป็นที่สาธารณะ
เสียก่อน และต่อไปเป็นสาธารณะแล้ว
สามารถใช้งบประมาณทางราชการ
ก่อนงบประมาณกองทุนงบประมาณ
กองทุนใช้ต่อเนื่องเป็นปัญหาความ
เดือดร้อนของชาวที่ไม่สามารถเบิก
งบประมาณทางราชการได้เพื่อ
พิจารณา

ขอสอบถามทราบ ทำให้งานเงิน
จากเดิมแยกกัน

เงินจากเดิมไป 125,000บาทขอ
นายก อบต.ย

แจ้งเพื่อพิจารณาของส่ง
เขตและความเป็น ที่ต้อง
ทำแน จาก สำนึกความ
ประพันธ์ ถึง แหล่งน้ำ
การระยะทาง 425 เมตร โดย
บุกเบิกทำถนนใหม่ ตามแนว
ท้ายสาธารณะประโยชน์ หรือ
คลองเดิม เดิมทีในทาง
เพื่อการเกษตร อยู่ฝั่งกลาง
ตามแนวสาธารณะประโยชน์
ตลอดแนว เชื่อมต่อกับถนน
บ้านเขมาขุด ความยาว 5
1 ส่วนคลองบ้านเพื่อใช้เป็น
ทางขนส่งอุปกรณ์ก่อสร้าง
คุณภาพ ด้วยของส่งของ
ส่งไปยังระบบท่อไป
การเกษตรของประชาชน
หมู่ที่ 1 หมู่ที่ 3 หมู่ที่ 5
ใกล้กับเป็นแหล่งน้ำ
ขาดแคลนน้ำเพื่อการเกษตร
อยู่ฝั่งกลางระหว่าง
ต่อไป สำหรับงบประมาณ
สนับสนุนเพิ่มเติม จากเดิม 2
บาท เพิ่มเป็น 325,000บาท
จากเดิม 125,000 บาท ซึ่ง
งบรายปี ก.ส.ล. จำนวน 5
เพื่อขยายไปจากส่วน
น้ำที่ขาดแคลนจำนวน 5
รายละเอียดในรายละเอียด

แจ้งสถานการณ์ของส่ง
เขตและความเป็น ที่ต้อง
ทำแน จาก สำนึกความ
ประพันธ์ ถึง แหล่งน้ำ
การระยะทาง 425 เมตร โดย
บุกเบิกทำถนนใหม่ ตามแนว
ท้ายสาธารณะประโยชน์ หรือ
คลองเดิม เดิมทีในทาง
เพื่อการเกษตร อยู่ฝั่งกลาง
ตามแนวสาธารณะประโยชน์
ตลอดแนว เชื่อมต่อกับถนน
บ้านเขมาขุด ความยาว 5
1 ส่วนคลองบ้านเพื่อใช้เป็น
ทางขนส่งอุปกรณ์ก่อสร้าง
คุณภาพ ด้วยของส่งของ
ส่งไปยังระบบท่อไป
การเกษตรของประชาชน
หมู่ที่ 1 หมู่ที่ 3 หมู่ที่ 5
ใกล้กับเป็นแหล่งน้ำ
ขาดแคลนน้ำเพื่อการเกษตร
อยู่ฝั่งกลางระหว่าง
ต่อไป สำหรับงบประมาณ
สนับสนุนเพิ่มเติม จากเดิม 2
บาท เพิ่มเป็น 325,000บาท
จากเดิม 125,000 บาท ซึ่ง
งบรายปี ก.ส.ล. จำนวน 5
เพื่อขยายไปจากส่วน
น้ำที่ขาดแคลนจำนวน 5
รายละเอียดในรายละเอียด

แจ้งสถานการณ์ของส่ง
เขตและความเป็น ที่ต้อง
ทำแน จาก สำนึกความ
ประพันธ์ ถึง แหล่งน้ำ
การระยะทาง 425 เมตร โดย
บุกเบิกทำถนนใหม่ ตามแนว
ท้ายสาธารณะประโยชน์ หรือ
คลองเดิม เดิมทีในทาง
เพื่อการเกษตร อยู่ฝั่งกลาง
ตามแนวสาธารณะประโยชน์
ตลอดแนว เชื่อมต่อกับถนน
บ้านเขมาขุด ความยาว 5
1 ส่วนคลองบ้านเพื่อใช้เป็น
ทางขนส่งอุปกรณ์ก่อสร้าง
คุณภาพ ด้วยของส่งของ
ส่งไปยังระบบท่อไป
การเกษตรของประชาชน
หมู่ที่ 1 หมู่ที่ 3 หมู่ที่ 5
ใกล้กับเป็นแหล่งน้ำ
ขาดแคลนน้ำเพื่อการเกษตร
อยู่ฝั่งกลางระหว่าง
ต่อไป สำหรับงบประมาณ
สนับสนุนเพิ่มเติม จากเดิม 2
บาท เพิ่มเป็น 325,000บาท
จากเดิม 125,000 บาท ซึ่ง
งบรายปี ก.ส.ล. จำนวน 5
เพื่อขยายไปจากส่วน
น้ำที่ขาดแคลนจำนวน 5
รายละเอียดในรายละเอียด

ภาพประชุมคณะกรรมการควบคุมอาหารพื้นถิ่นเมืองยิบซัมคลองปราบ
บริษัทปูนซิเมนต์ไทย (ทุ่งสง) จำกัด และ บริษัท แอล.เอส. โนนิง จำกัด
ครั้งที่ 2/2565 วันศุกร์ ที่ 25 มีนาคม 2565

ประชุมออนไลน์ผ่านกลุ่มไลน์

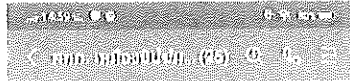

ขอต้อนรับเข้าสู่วีดีโอคอนเฟอเรนซ์
ตามกำหนดการประชุมคณะกรรมการ
ควบคุมอาหารพื้นถิ่นเมืองยิบซัมคลองปราบ
ครั้งที่ 2/2565 โดยมีวาระการประชุม
ดังนี้
1. เรื่อง การดำเนินงานโครงการ
ส่งเสริมการผลิตอาหารพื้นถิ่นเมืองยิบซัม
คลองปราบ ประจำปี 2565
2. เรื่อง การดำเนินงานโครงการ
ส่งเสริมการผลิตอาหารพื้นถิ่นเมืองยิบซัม
คลองปราบ ประจำปี 2565
3. เรื่อง การดำเนินงานโครงการ
ส่งเสริมการผลิตอาหารพื้นถิ่นเมืองยิบซัม
คลองปราบ ประจำปี 2565
4. เรื่อง การดำเนินงานโครงการ
ส่งเสริมการผลิตอาหารพื้นถิ่นเมืองยิบซัม
คลองปราบ ประจำปี 2565
5. เรื่อง การดำเนินงานโครงการ
ส่งเสริมการผลิตอาหารพื้นถิ่นเมืองยิบซัม
คลองปราบ ประจำปี 2565



ชี้แจง เพื่อพิจารณา ทอสังข
เหตุผลและความจำเป็น ที่ต้อง
ทำจาก จาก สามแยกสวนแนว



ชี้แจง เพื่อพิจารณา ทอสังข
เหตุผลและความจำเป็น ที่ต้อง
ทำจาก จาก สามแยกสวนแนว
ประชุมออนไลน์ผ่านกลุ่มไลน์
ครั้งที่ 2/2565 โดยมีวาระการประชุม
ดังนี้
1. เรื่อง การดำเนินงานโครงการ
ส่งเสริมการผลิตอาหารพื้นถิ่นเมืองยิบซัม
คลองปราบ ประจำปี 2565
2. เรื่อง การดำเนินงานโครงการ
ส่งเสริมการผลิตอาหารพื้นถิ่นเมืองยิบซัม
คลองปราบ ประจำปี 2565
3. เรื่อง การดำเนินงานโครงการ
ส่งเสริมการผลิตอาหารพื้นถิ่นเมืองยิบซัม
คลองปราบ ประจำปี 2565
4. เรื่อง การดำเนินงานโครงการ
ส่งเสริมการผลิตอาหารพื้นถิ่นเมืองยิบซัม
คลองปราบ ประจำปี 2565
5. เรื่อง การดำเนินงานโครงการ
ส่งเสริมการผลิตอาหารพื้นถิ่นเมืองยิบซัม
คลองปราบ ประจำปี 2565



แจ้งการโทรประชุมกลุ่มไลน์

เข้าร่วม



อีก 5 นาทีเชิญคณะกรรมการ
ประชุมร่วมกันและครบ



อีก 5 นาทีเชิญคณะกรรมการ
ประชุมร่วมกันและครบ



14.00 น. ประธานเปิดการประชุม
นายแพทย์สาธารณสุขจังหวัดฯ ราย
ละเอียด, การดำเนินงานโครงการและ
พื้นที่เป้าหมายที่โครงการฯ
วางใจเป็นพิเศษ เกือบเข้าร่วมโครง
การฯ วงเงิน 325,000 บาท (ราคา
กลาง) โดยมีประธานโครงการ
เข้าร่วม 3 แห่ง
-นายแพทย์ฯ 4 แห่ง ให้เป็นของ
ประชุม // พ.ศ. คลองปราบ จะดำเนินการ
การจัดซื้อจัดจ้างประกาศให้
รับเป็น 3 ราย เปิดซองราคาที่ได้
โดยยึดราคาจริง, ฟ้าสีสุภา เบิก
ประมาณตามจริง
-เวลา 15.48 น. ผลลัพธ์ของโครงการ
การฯ โดยให้ส่งผู้ประกอบการใน 3
แห่งตามราคาประมูลที่ได้รับ ซึ่ง
คณะกรรมการประชุมเป็นมติ
ชอบ
และขอชม. มอบหมายให้ทางเทศบาล
คลองปราบ ดำเนินการต่อไป



กลาง) โดยมีประธานโครงการ
เข้าร่วม 3 แห่ง
-นายแพทย์ฯ 4 แห่ง ให้เป็นของ
ประชุม // พ.ศ. คลองปราบ จะดำเนินการ
การจัดซื้อจัดจ้างประกาศให้
รับเป็น 3 ราย เปิดซองราคาที่ได้
โดยยึดราคาจริง, ฟ้าสีสุภา เบิก
ประมาณตามจริง
-เวลา 15.48 น. ผลลัพธ์ของโครงการ
การฯ โดยให้ส่งผู้ประกอบการใน 3
แห่งตามราคาประมูลที่ได้รับ ซึ่ง
คณะกรรมการประชุมเป็นมติ
ชอบ
และขอชม. มอบหมายให้ทางเทศบาล
คลองปราบ ดำเนินการต่อไป

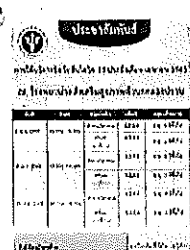

สัญญาจ้าง

สัญญาเลขที่ ๐๐๑/๒๕๖๕

สัญญานี้ทำขึ้น ณ ที่ทำการกองทุนพัฒนาหมู่บ้านรอบพื้นที่เหมืองแร่ตำบลคลองปราบ อำเภอบ้านนาสาร จังหวัดสุราษฎร์ธานี เมื่อวันที่ ๑๑ เดือน สิงหาคม พ.ศ. ๒๕๖๕ ระหว่าง กองทุนพัฒนาหมู่บ้านรอบพื้นที่เหมืองแร่ตำบลคลองปราบ โดยนาย ภิรมย์ นกขจร ตำแหน่ง นายก อบต.คลองปราบ หมู่ ๕ ตำบลคลองปราบ อำเภอบ้านนาสาร จังหวัดสุราษฎร์ธานี ๘๕๑๒๐๓ ที่อยู่ เลขที่ ๑๑๑ หมู่ ๕ ตำบลคลองปราบ อำเภอบ้านนาสาร จังหวัดสุราษฎร์ธานี ๘๕๑๒๐๓ ในฐานะประธาน คณะกรรมการกองทุนพัฒนาหมู่บ้านรอบพื้นที่เหมืองแร่ตำบลคลองปราบหรือผู้รับมอบอำนาจ ซึ่งต่อไปในสัญญานี้ เรียกว่า "ผู้ว่าจ้าง" ฝ่ายหนึ่ง กับ นาย ภิรมย์ นกขจร ตำแหน่ง นายก อบต.คลองปราบ หมู่ ๕ ตำบลคลองปราบ อำเภอบ้านนาสาร จังหวัดสุราษฎร์ธานี ๘๕๑๒๐๓ ที่อยู่ เลขที่ ๑๑๑ หมู่ ๕ ตำบลคลองปราบ อำเภอบ้านนาสาร จังหวัดสุราษฎร์ธานี ๘๕๑๒๐๓ ในฐานะกรรมการหรือผู้รับมอบอำนาจ รายละเอียดตามเอกสารแนบท้ายสัญญา ซึ่งต่อไปสัญญานี้เรียกว่า "ผู้รับจ้าง" อีกฝ่ายหนึ่ง

คู่สัญญาได้ตกลงกันมีข้อความดังต่อไปนี้

ข้อ ๑ ข้อตกลงว่าจ้าง

ผู้ว่าจ้างตกลงจ้าง และผู้รับจ้างตกลงรับจ้างทำงานจ้างเหมาก่อสร้างจำนวน ๑ โครงการ มีรายละเอียดดังนี้

- โครงการขุดลอกห้วยและทำถนนเลียบริมห้วยพร้อมทำที่วางท่อเพื่อการเกษตร จากสวนนาย ประพันธ์ ถึง แหล่งน้ำชุมชนเหมืองเก่า หมู่ที่ ๕ ตำบลคลองปราบ อำเภอบ้านนาสาร จังหวัดสุราษฎร์ธานี (รายละเอียด ตามแบบแปลนที่เทศบาลตำบลคลองปราบกำหนด) ซึ่งใช้งบประมาณจากกองทุนพัฒนาหมู่บ้านรอบพื้นที่เหมืองแร่ ตำบลคลองปราบ โดย ผู้ประกอบการเหมืองแร่ในเขตพื้นที่ และผ่านการพิจารณาอนุมัติของคณะกรรมการเรียบร้อย แล้วเมื่อวันที่ ๒๕ เดือนมีนาคม พ.ศ. ๒๕๖๕

ผู้รับจ้างตกลงที่จะจัดหาแรงงานและวัสดุเครื่องมือเครื่องใช้ ตลอดจนอุปกรณ์ต่างๆ ชนิดดีตาม มาตรฐาน ผลิตภัณฑ์อุตสาหกรรม เพื่อใช้ในการจ้างตามสัญญานี้

ข้อ ๒ เอกสารอันเป็นส่วนหนึ่งของสัญญา

เอกสารแนบท้ายสัญญาดังต่อไปนี้ให้ถือเป็นส่วนหนึ่งของสัญญานี้

๒.๑ ผนวก ๑ ใบเสนอราคา

จำนวน ๒ หน้า

๒.๒ ผนวก ๒ บัญชีแสดงปริมาณราคาก่อสร้าง

จำนวน ๑ หน้า

๒.๓ ผนวก ๓ บัญชีรายการเอกสารประกอบการเสนอราคารวม

จำนวน ๑ หน้า

ความใดในเอกสารแนบท้ายสัญญาที่ขัดแย้งกับข้อความในสัญญานี้บังคับและในกรณีที่ เอกสารแนบท้ายสัญญาขัดแย้งกันเองผู้รับจ้างจะต้องปฏิบัติตามคำวินิจฉัยของผู้ว่าจ้าง

ข้อ ๓ หลักประกันการปฏิบัติตามสัญญา

ในขณะที่ทำสัญญานี้ผู้รับจ้างได้นำหลักประกันเป็นสัญญานี้ เป็นจำนวนเงินบาท (--) ตามใบเสร็จรับเงิน เล่มที่/..... เลขที่ ลงวันที่ เดือน พ.ศ. มามอบให้แก่ผู้ว่าจ้างเพื่อเป็นหลักประกันการปฏิบัติตามสัญญานี้

หลักประกันที่ผู้ว่าจ้างนำมามอบไว้ตามวรรคหนึ่ง ผู้ว่าจ้างจะคืนให้เมื่อผู้รับจ้างพ้นจากข้อผูกพัน ตามสัญญานี้แล้ว

/ข้อ ๔ ค่าจ้างและการจ่ายเงิน.....

ข้อ ๔ ค่าจ้างและการจ่ายเงิน

ผู้ว่าจ้างตกลงจ่ายเงินและผู้รับจ้างตกลงรับเงินค่าจ้าง เป็นไปตามรายละเอียดที่ทำงานจริงในวงเงินไม่เกิน.....บาท (.....) ซึ่งได้รวมภาษีมูลค่าเพิ่มตลอดจนภาษีอื่น ๆ และค่าใช้จ่ายทั้งปวงด้วยแล้วโดยถือราคาเหมารวมเป็นเกณฑ์และกำหนดจ่ายเงินตามรายละเอียดที่ทำงานจริง เมื่อผู้รับจ้างได้ปฏิบัติงานทั้งหมดให้แล้วเสร็จเรียบร้อยตามสัญญารวมทั้งทำสถานที่ก่อสร้างให้สะอาดเรียบร้อยตามกำหนดไว้ และเป็นที่พอใจแก่กรรมการตรวจงานจ้าง

ข้อ ๕ ก กำหนดเวลาแล้วเสร็จและสิทธิของผู้จ้างในการบอกเลิกสัญญา

ผู้รับจ้างต้องเริ่มทำงานที่รับจ้าง ภายในกำหนด.....วัน นับจากวันที่ได้รับแจ้งให้เริ่มทำงาน และจะต้องทำงานให้แล้วเสร็จ ภายในกำหนด.....วัน นับถัดจากวันที่ได้ลงนามในสัญญาจ้าง

ถ้ามิได้เสนอแผนงาน หรือไม่สามารถทำงานให้แล้วเสร็จตามกำหนดเวลา หรือจะแล้วเสร็จล่าช้าเกินกว่ากำหนดเวลา หรือผู้รับจ้างทำผิดสัญญาข้อใดข้อหนึ่ง หรือตกเป็นผู้ล้มละลาย หรือเพิกเฉยไม่ปฏิบัติตามคำสั่งของคณะกรรมการตรวจรับจ้าง หรือผู้ควบคุมงาน หรือบริษัทที่ปรึกษาซึ่งได้รับมอบอำนาจจากผู้ว่าจ้าง ผู้ว่าจ้างมีสิทธิ ที่จะบอกเลิกสัญญานี้ได้ และมีสิทธิจ้างรายใหม่เข้าทำงานของผู้รับจ้างให้ลุ่ลงไปได้ด้วย

การที่ผู้ว่าจ้างไม่ใช้สิทธิเลิกสัญญาดังกล่าวข้างต้นนั้นไม่เป็นเหตุให้ผู้รับจ้างพ้นจากความรับผิดชอบสัญญา

ข้อ ๕ ข. กำหนดเวลาแล้วเสร็จและสิทธิของผู้ว่าจ้างในการบอกเลิกสัญญา

ผู้รับจ้างต้องเริ่มทำงานที่รับจ้างภายในวันที่.....เดือน.....พ.ศ. และจะต้องทำงานให้แล้วเสร็จสมบูรณ์ภายในวันที่.....เดือน.....พ.ศ. ถ้าผู้รับจ้างมิได้ลงมือทำงานภายในกำหนดเวลา หรือไม่สามารถทำงานให้แล้วเสร็จภายในกำหนดเวลาหรือแล้วเสร็จล่าช้าเกินกว่ากำหนดเวลา หรือผู้รับจ้างทำผิดสัญญาข้อใดข้อหนึ่งหรือตกเป็นผู้ล้มละลาย หรือเพิกเฉยไม่ปฏิบัติตามคำสั่งของคณะกรรมการตรวจการจ้าง หรือ ผู้ควบคุมงานหรือบริษัทที่ปรึกษาซึ่งได้รับมอบอำนาจจากผู้ว่าจ้างผู้ว่าจ้างมีสิทธิที่จะบอกเลิกสัญญานี้ได้และมีสิทธิจ้างผู้รับจ้างรายใหม่เข้าทำงานของผู้รับจ้างให้ลุ่ลงไปได้ด้วย

ข้อ ๖ ความรับผิดชอบในความชำรุดบกพร่องของงานจ้าง

เมื่องานแล้วเสร็จบริบูรณ์ และผู้รับจ้างได้รับมอบงานจากผู้รับจ้างหรือจากผู้รับจ้างรายใหม่ในกรณีที่มีการบอกเลิกสัญญาดำข้อ ๕ หากมีเหตุชำรุดบกพร่องหรือเสียหายเกิดขึ้นจากงานจ้างนี้ ภายในกำหนด.....ปี.....เดือน นับจากวันที่ได้รับมอบงานดังกล่าว ซึ่งมีความชำรุดบกพร่องหรือเสียหายนั้นเกิดจากความบกพร่องของผู้รับจ้าง อันเกิดจากการใช้วัสดุไม่ถูกต้อง หรือทำไว้มันเรียบร้อย หรือทำไว้มันถูกต้องตามมาตรฐานแห่งหลักวิชา ผู้รับจ้างต้องรีบทำการแก้ไขให้เป็นที่เรียบร้อย โดยไม่ชักช้าโดยผู้ว่าจ้างไม่ต้องออกเงินใด ๆ ในการนี้ทั้งสิ้น หากผู้รับจ้างบิดพลิ้วไม่กระทำการดังกล่าว ภายในกำหนด.....วัน นับจากวันที่ได้รับแจ้งเป็นหนังสือจากผู้ว่าจ้าง หรือไม่กระทำการแก้ไขให้ถูกต้องเรียบร้อยภายในเวลาที่ผู้ว่าจ้างกำหนด ให้ผู้ว่าจ้างมีสิทธิที่จะทำการนั้นเองหรือจ้างผู้อื่นให้ทำนั้นโดยผู้รับจ้างต้องเป็นผู้ชดเชยค่าใช้จ่าย

ข้อ ๗ การจ้างช่วง

ผู้รับจ้างจะต้องไม่เอางานทั้งหมดหรือบางส่วนแห่งสัญญานี้ไปจ้างช่วงอีกต่อไปโดยไม่ได้รับความยินยอมเป็นหนังสือจากผู้ว่าจ้างก่อน ทั้งนี้ นอกจากในกรณีที่สัญญาจะระบุไว้เป็นอย่างอื่น ความยินยอมดังกล่าวเป็นเหตุให้ผู้รับจ้างหลุดพ้นจากความรับผิดชอบหรือพันธะหน้าที่ ตามสัญญานี้ และผู้รับจ้างจะยังคงต้องรับผิดชอบในความผิดและความประมาทเลินเล่อของผู้รับจ้างช่วง หรือของตัวแทนหรือลูกจ้างของผู้รับจ้างช่วงนั้นทุกประการ

/ข้อ ๘ การควบคุมงานของผู้รับจ้าง.....

-๓-

ข้อ ๘ การควบคุมงานของผู้รับจ้าง

ผู้รับจ้างจะต้องควบคุมงานที่รับจ้างอย่างเอาใจใส่ด้วยประสิทธิภาพและความชำนาญ และในระหว่างทำงานที่รับจ้างจะต้องให้มีผู้แทนซึ่งทำงานเต็มเวลาเป็นผู้ควบคุมงาน ผู้ควบคุมงานดังกล่าวจะต้องเป็นผู้แทนที่ได้รับมอบอำนาจจากผู้รับจ้าง คำสั่งหรือคำแนะนำต่าง ๆ ที่ได้แจ้งแก่ผู้แทนผู้ได้รับมอบอำนาจนั้นให้ถือว่าเป็นคำสั่งหรือคำแนะนำที่ได้แจ้งแก่ผู้รับจ้าง การแต่งตั้งผู้ควบคุมงานนั้นจะต้องทำเป็นหนังสือและต้องได้รับความเห็นชอบจากผู้ว่าจ้าง การเปลี่ยนตัวหรือแต่งตั้งผู้ควบคุมงานใหม่จะทำได้หากไม่ได้รับความเห็นชอบจากผู้ว่าจ้างเสียก่อน

ผู้ว่าจ้างมีสิทธิที่จะขอให้เปลี่ยนตัวผู้แทนที่ได้รับมอบอำนาจนั้น โดยแจ้งเป็นหนังสือไปยัง ผู้รับจ้าง และผู้รับจ้างจะต้องทำการเปลี่ยนตัวโดยพลัน โดยไม่คิดราคาเพิ่มหรืออ้างเป็นเหตุเพื่อขยายอายุสัญญา อันเนื่องมาจากเหตุนี้

ข้อ ๙ ความรับผิดชอบของผู้ว่าจ้าง

ผู้รับจ้างจะต้องรับผิดชอบต่ออุบัติเหตุ ความเสียหาย หรือภัยอันตรายใด ๆ อันเกิดจากการปฏิบัติงานของผู้รับจ้าง และจะต้องรับผิดชอบต่อความเสียหายจากการกระทำของลูกจ้างของผู้รับจ้าง

ความเสียหายใด ๆ อันเกิดแก่งานที่ผู้รับจ้างได้ทำขึ้น แม้จะเกิดขึ้นเพราะเหตุสุดวิสัยนอกจากกรณีอันเกิดจากความผิดของผู้ว่าจ้าง ผู้รับจ้างจะต้องรับผิดชอบซ่อมแซมให้คืนดีหรือเปลี่ยนให้ใหม่ โดยค่าใช้จ่ายของผู้รับจ้างเอง ความรับผิดชอบของผู้รับจ้างดังกล่าว ในข้อนี้จะสิ้นสุดลงเมื่อผู้ว่าจ้างได้รับมอบงานครั้งสุดท้าย ซึ่งหลังจากนั้นผู้รับจ้างจะต้องรับผิดชอบเพียงในกรณีชำรุดบกพร่อง หรือความเสียหายดังกล่าวในข้อ ๖ เท่านั้น

ข้อ ๑๐ การจ่ายเงินแก่ลูกจ้าง

ผู้รับจ้างจะต้องจ่ายเงินให้แก่ลูกจ้างที่ผู้รับจ้างจ้างในอัตรา และตามกำหนดเวลาที่ผู้รับจ้างได้ตกลงหรือทำสัญญาไว้ต่อลูกจ้างดังกล่าว

ถ้าผู้รับจ้างไม่จ่ายเงินค่าจ้างหรือค่าทดแทนอื่นใดแก่ลูกจ้างดังกล่าวในวรรคแรก ผู้ว่าจ้างมีสิทธิที่จะเอาเงินค่าจ้างที่จะต้องจ่ายแก่ผู้รับจ้างมาจ่ายให้แก่ลูกจ้างของผู้รับจ้างดังกล่าวและ ให้ถือว่าผู้ว่าจ้างจ่ายเงินจำนวนนั้นเป็นค่าจ้างให้แก่ผู้รับจ้างตามสัญญาแล้ว

ผู้รับจ้างจะต้องจัดให้มีประกันภัยสำหรับลูกจ้าง ทุกคนที่จ้างมาทำงานโดยให้ครอบคลุมถึงความรับผิดชอบทั้งปวงของผู้รับจ้างรวมทั้งผู้รับจ้างช่วงอันหากจะมีในกรณีความเสียหายที่คิดค่าสินไหมทดแทนได้ตามกฎหมายซึ่งเกิดจากอุบัติเหตุหรือภัยอันตรายใด ๆ ต่อลูกจ้างหรือบุคคลอื่นที่ผู้รับจ้างหรือผู้รับจ้างช่วงจ้างมาทำงานผู้รับจ้างจะต้องส่งมอบกรมธรรม์ประกันภัยดังกล่าว พร้อมทั้งหลักฐานการชำระเบี้ยประกันให้แก่ ผู้ว่าจ้าง เมื่อผู้ว่าจ้างเรียกร้อง

ข้อ ๑๑ การตรวจงานจ้าง

ถ้าผู้ว่าจ้างแต่งตั้งกรรมการตรวจการจ้าง ผู้ควบคุมงานหรือบริษัทปรึกษาเพื่อควบคุมการทำงานของผู้รับจ้าง กรรมการตรวจการจ้างหรือผู้ควบคุมหรือบริษัทที่ปรึกษานั้น มีอำนาจเข้าไปตรวจการงานในโรงงานและสถานที่ที่กำลังก่อสร้างได้ตลอดเวลา และผู้รับจ้างจะต้องอำนวยความสะดวกและให้ความช่วยเหลือในการนั้นตามสมควร

การที่มีกรรมการตรวจการจ้าง ผู้ควบคุมงานหรือบริษัทที่ปรึกษาหาทำให้ผู้รับจ้างพ้นความรับผิดชอบตามสัญญานี้ข้อหนึ่งข้อใดไม่

ข้อ ๑๒ รูปแบบรายละเอียด

ผู้รับจ้างจะต้องรับรองว่าได้ตรวจสอบ และทำความเข้าใจในแบบรูปรายละเอียดโดยถี่ถ้วนแล้ว หากปรากฏว่าแบบรูปและรายการละเอียดยกนั้นผิดพลาดหรือคลาดเคลื่อนไปจากหลักการทางวิศวกรรมหรือทางเทคนิคผู้รับจ้างตกลงที่จะปฏิบัติตามคำวินิจฉัยของกรรมการตรวจการจ้างหรือผู้ควบคุมงานหรือบริษัทที่ปรึกษาที่ผู้ว่าจ้างแต่งตั้งเพื่อให้งานแล้วเสร็จบริบูรณ์ โดยจะคิดค่าใช้จ่ายใด ๆ เพิ่มขึ้นจากผู้ว่าจ้างไม่ได้

/ข้อ ๑๓ การควบคุมงานโดยผู้ว่าจ้าง.....

-๔-

ข้อ ๑๓ การควบคุมงานโดยผู้ว่าจ้าง

ผู้รับจ้างตกลงว่า กรรมการตรวจการจ้าง ผู้ควบคุมงาน หรือบริษัทที่ปรึกษาที่ผู้ว่าจ้างแต่งตั้งมีอำนาจที่ตรวจสอบและควบคุมงานเพื่อให้เป็นไปตามเอกสารสัญญาหรือมีอำนาจที่จะสั่งให้แก้ไข เปลี่ยนแปลงเพิ่มเติม หรือตัดทอนซึ่งงานตามสัญญานี้หากผู้รับจ้างขัดขึ้นไม่ปฏิบัติตามกรรมการตรวจการจ้าง ผู้ควบคุมงาน หรือบริษัทที่ปรึกษามีอำนาจที่จะสั่งให้หยุดกิจการนั้นชั่วคราวได้ ความล่าช้าในกรณีเช่นนี้ผู้รับจ้างถือเป็นเหตุขอขยายวันทำการออกไปไม่ได้

ข้อ ๑๔ งานพิเศษและการแก้ไขงาน

ผู้ว่าจ้างมีสิทธิที่จะสั่งให้ผู้รับจ้างทำงานพิเศษซึ่งไม่ได้แสดงไว้ หรือรวมอยู่ในเอกสารสัญญาหากงานพิเศษนั้น ๆ อยู่ในขอบข่ายทั่วไปแห่งวัตถุประสงค์ของสัญญานี้ นอกจากนี้ผู้ว่าจ้างยังมีสิทธิสั่งให้เปลี่ยนแปลงหรือแก้ไขรูปแบบและข้อกำหนดต่างๆในเอกสารสัญญานี้ด้วยโดยไม่ทำให้สัญญาเป็นโมฆะแต่อย่างใด

อัตราค่าจ้างหรือราคาที่กำหนดไว้ในสัญญานี้ให้กำหนดใช้สำหรับงานพิเศษหรืองานที่เพิ่มเติมขึ้นหรือตัดทอนลงทั้งปวงตามคำสั่งของผู้ว่าจ้าง หากในสัญญาไม่ได้กำหนดไว้ถึงอัตราค่าจ้าง หรือราคาใด ๆ ที่จะนำมาใช้สำหรับงานพิเศษหรืองานที่เพิ่มขึ้นดังกล่าว ผู้ว่าจ้างและผู้รับจ้างจะได้ตกลงกันที่จะกำหนดอัตราหรือราคารวมทั้งการขยายระยะเวลา (ถ้ามี) กันใหม่เพื่อการเหมาะสมในกรณีที่ตกลงกันไม่ได้ ผู้ว่าจ้างจะกำหนดอัตราค่าจ้างหรือราคาตายตัวตามแต่ผู้ว่าจ้างจะเห็นว่าเหมาะสมและถูกต้อง ซึ่งผู้รับจ้างจะต้องปฏิบัติงานตามคำสั่งของผู้ว่าจ้างแต่อาจสงวนสิทธิที่จะดำเนินการตามข้อ ๑๔ ต่อไป

ข้อ ๑๕ ค่าปรับ

หากผู้รับจ้างไม่สามารถทำงานให้แล้วเสร็จตามเวลาที่กำหนดไว้ในสัญญาและผู้ว่าจ้างยังมิได้บอกเลิกสัญญา ผู้รับจ้างจะต้องชำระค่าปรับให้แก่ผู้ว่าจ้างร้อยละ ๐.๑๐ ของราคาจ้าง เป็นเงิน วันละ...๑๑๕,๐๐๐... บาท (-.....) และจะต้องชำระค่าใช้จ่าย ในการควบคุมงานในเมื่อผู้ว่าจ้างต้องจ้างผู้ควบคุมงานอีกต่อหนึ่งเป็นจำนวนเงินวันละ...๑๑๕,๐๐๐...บาท (.....) นับจากวันที่กำหนดแล้วเสร็จตามสัญญาหรือวันที่ผู้ว่าจ้างได้ขยายให้จนถึงวันทำงานแล้วเสร็จจริง นอกจากนี้ผู้รับจ้างยอมให้ผู้ว่าจ้างเรียกค่าเสียหาย อันเกิดขึ้นจากการที่ผู้รับจ้างทำงานล่าช้าเฉพาะส่วนที่เกินกว่าจำนวนค่าปรับและค่าใช้จ่ายดังกล่าวได้อีกด้วย

ในระหว่างที่ผู้ว่าจ้างยังมิได้บอกเลิกสัญญานั้น หากผู้ว่าจ้างเห็นว่าผู้รับจ้างจะไม่สามารถปฏิบัติตามสัญญาต่อไปนี้ได้ ผู้ว่าจ้างจะใช้สิทธิบอกเลิกสัญญาและใช้สิทธิตามข้อ ๑๖ ก็ได้ และถ้าผู้ว่าจ้างได้แจ้งข้อเรียกร้องไปยังผู้รับจ้างเมื่อครบกำหนดแล้วเสร็จของงานขอให้ชำระค่าปรับแล้ว ผู้ว่าจ้างมีสิทธิที่จะปรับผู้รับจ้างจนถึงวันบอกเลิกสัญญาได้อีกด้วย

ข้อ ๑๖ สิทธิของผู้ว่าจ้างภายหลังบอกเลิกสัญญา

ในกรณีที่ผู้ว่าจ้างบอกเลิกสัญญา ผู้ว่าจ้างอาจทำงานนั้นเองหรือว่าจ้างผู้อื่นทำงานนั้นต่อจนแล้วเสร็จได้ผู้ว่าจ้างหรือผู้รับจ้างทำงานนั้นต่อมีสิทธิใช้เครื่องใช้ในการก่อสร้างสิ่งที่ก่อสร้างขึ้นชั่วคราว สำหรับงานก่อสร้างและวัสดุต่าง ๆ ซึ่งเห็นว่าจะต้องสงวนเอาไว้เพื่อการปฏิบัติงานตามสัญญาตามที่เห็นสมควร

ในกรณีดังกล่าวผู้ว่าจ้างมีสิทธิรับหลักประกันการปฏิบัติตามสัญญาทั้งหมดหรือบางส่วนตามแต่จะเห็นสมควรนอกจากนั้นผู้รับจ้างจะต้องรับผิดชอบในค่าเสียหาย ซึ่งเป็นจำนวนเกินกว่าหลักประกันการปฏิบัติงานและค่าเสียหายต่าง ๆ ที่เกิดขึ้นรวมทั้งค่าใช้จ่ายที่เพิ่มขึ้นในการทำงานนั้นต่อให้แล้วเสร็จตามสัญญา และค่าใช้จ่ายในการควบคุมงานเพิ่ม (ถ้ามี) ซึ่งผู้ว่าจ้างจะหักเอาจากเงินประกันผลงานหรือจำนวนเงินใด ๆ ที่จะจ่ายให้แก่ผู้รับจ้างก็ได้

ข้อ ๑๗ การกำหนดค่าเสียหาย

ค่าปรับหรือค่าเสียหายซึ่งเกิดขึ้นจากผู้รับจ้างตามสัญญานี้ ผู้ว่าจ้างมีสิทธิที่จะหักเอาจากจำนวนเงินค่าจ้างที่ค้างจ่าย หรือจากเงินประกันผลงานของผู้รับจ้าง หรือบังคับจากหลักประกันการปฏิบัติตามสัญญาก็ได้ /หากมีเงินค่าจ้างตามสัญญา.....

หากมีเงินค่าจ้างตามสัญญาที่หักไว้จ่ายเป็นค่าปรับและค่าเสียหายแล้วยังเหลืออีกเท่าใด ผู้ว่าจ้างจะคืนให้ผู้รับจ้างทั้งหมด

ข้อ ๑๘ การทำบริเวณก่อสร้างให้เรียบร้อย

ผู้รับจ้างจะต้องรักษาบริเวณสถานที่ปฏิบัติงานตามสัญญานี้ รวมทั้งโรงงานหรือสิ่งอำนวยความสะดวกในการทำงานของผู้รับจ้าง ลูกจ้าง ตัวแทน หรือของผู้รับจ้างช่วงอยู่ให้อยู่ในความสะดวก ปลอดภัยและมีประสิทธิภาพในการใช้งานตลอดระยะเวลาการจ้าง และเมื่อทำงานเสร็จสิ้นแล้วจะต้องขนย้ายบรรดาเครื่องใช้ในการทำงานจ้างรวมทั้งวัสดุขยะมูลฝอยและสิ่งก่อสร้างชั่วคราวต่าง ๆ (ถ้ามี) ทั้งจะต้องกลบเกลี่ยพื้นที่ดินให้เรียบร้อยเพื่อให้บริเวณทั้งหมดอยู่ในสภาพที่สะอาด และใช้การได้ทันที

ข้อ ๑๙ กรณีพิพาทและอนุญาโตตุลาการ

๑๙.๑ ในกรณีที่ข้อโต้แย้งเกิดขึ้นระหว่างคู่สัญญาเกี่ยวกับข้อกำหนดแห่งสัญญานี้ หรือเกี่ยวกับการปฏิบัติสัญญานี้และคู่สัญญาไม่สามารถตกลงกันได้ให้เสนอข้อโต้แย้งหรือข้อพิพาทนั้นต่ออนุญาโตตุลาการเพื่อพิจารณาชี้ขาด

๑๙.๒ เว้นแต่สัญญาทั้งสองฝ่ายจะเห็นพ้องกันให้อนุญาโตตุลาการคนเดียวเป็นผู้ชี้ขาดการระงับข้อพิพาทให้กระทำโดยอนุญาโตตุลาการ ๒ คน โดยคู่สัญญาฝ่ายหนึ่งจะทำหนังสือแสดงเจตนาจะให้มีอนุญาโตตุลาการระงับข้อพิพาทและระบุชื่ออนุญาโตตุลาการคนที่ตนแต่งตั้งส่งไปยังคู่สัญญาอีกฝ่ายหนึ่ง จากนั้นภายในระยะเวลา ๓๐ วัน นับถัดจากวันที่ได้รับแจ้งดังกล่าวคู่สัญญาฝ่ายที่ได้รับแจ้งจะต้องแต่งตั้งอนุญาโตตุลาการ คนที่สองถ้าอนุญาโตตุลาการทั้งสองคนดังกล่าวไม่สามารถประนีประนอมระงับข้อพิพาทนั้น ได้ให้อนุญาโตตุลาการทั้งสองร่วมกันแต่งตั้งอนุญาโตตุลาการผู้ชี้ขาดภายในเวลา ๓๐ วัน นับจากวันที่ไม่สามารถตกลงกัน ผู้ชี้ขาดดังกล่าว จะพิจารณาระงับข้อพิพาทต่อไปกระบวนการพิจารณาของอนุญาโตตุลาการให้ถือตามข้อบังคับอนุญาโตตุลาการของสถาบันอนุญาโตตุลาการกระทรวงยุติธรรมโดยอนุโลม หรือตามข้อบังคับอื่นที่คู่สัญญาทั้งสองฝ่ายเห็นชอบและให้กระทำในกรุงเทพมหานคร โดยใช้ภาษาไทยหรือภาษาอังกฤษเป็นภาษาในการดำเนินกระบวนการพิจารณา

๑๙.๓ ในกรณีที่คู่สัญญาฝ่ายใดฝ่ายหนึ่งไม่แต่งตั้งอนุญาโตตุลาการฝ่ายตนหรือในกรณีที่อนุญาโตตุลาการทั้งสองคนไม่สามารถตกลงกันแต่งตั้งอนุญาโตตุลาการผู้ชี้ขาดได้ คู่สัญญาแต่ละฝ่ายต่างมีสิทธิร้องขอต่อศาลแพ่งเพื่อแต่งตั้งอนุญาโตตุลาการ หรืออนุญาโตตุลาการผู้ชี้ขาดได้แล้วแต่กรณี

๑๙.๔ คำชี้ขาดของอนุญาโตตุลาการหรือของอนุญาโตตุลาการผู้ชี้ขาดแล้วแต่กรณีให้ถือเป็นเด็ดขาดและถึงที่สุดผูกพันคู่สัญญา

๑๙.๕ คู่สัญญาแต่ละฝ่ายเป็นผู้รับภาระค่าธรรมเนียมอนุญาโตตุลาการฝ่ายตนและออกค่าใช้จ่ายอื่น ๆ ในการดำเนินกระบวนการพิจารณาฝ่ายละครั้งในกรณีที่มีการแต่งตั้งอนุญาโตตุลาการคนเดียวหรือมีการแต่งตั้งอนุญาโตตุลาการผู้ชี้ขาดให้อนุญาโตตุลาการหรืออนุญาโตตุลาการผู้ชี้ขาดเป็นผู้กำหนดภาระค่าธรรมเนียมอนุญาโตตุลาการคนเดียว หรือภาระค่าธรรมเนียมอนุญาโตตุลาการผู้ชี้ขาดคนเดียวแล้วแต่กรณี

ข้อ ๒๐ การขยายเวลาปฏิบัติงานตามสัญญา

ในกรณีที่มิเหตุสุดวิสัยหรือเหตุใดๆ อันเนื่องมาจากความผิดหรือความบกพร่องของฝ่าย ผู้ว่าจ้างหรือพฤติการณ์อันหนึ่งอันใดที่ผู้รับจ้างไม่ต้องรับผิดชอบตามกฎหมาย ทำให้ผู้รับจ้างไม่สามารถทำงานให้แล้วเสร็จตามเงื่อนไข และกำหนดเวลาแห่งสัญญานี้ได้ผู้รับจ้างจะต้องแจ้งเหตุ หรือพฤติการณ์ดังกล่าวพร้อมหลักฐานเป็นหนังสือให้ผู้ว่าจ้างทราบ เพื่อขยายเวลาทำงานออกไปภายใน.....๗..... วันนับถัดจากวันที่เหตุนั้นสิ้นสุดลง

ถ้าผู้รับจ้างไม่ปฏิบัติให้เป็นไปตามความในวรรคหนึ่งให้ถือว่าผู้รับจ้างได้ละสิทธิเรียกร้องในการที่จะขยายเวลาทำงานออกไปโดยมีเงื่อนไขใดๆ ทั้งสิ้นเว้นแต่กรณีเหตุเกิดจากความผิดหรือความบกพร่องของฝ่าย ผู้ว่าจ้าง ซึ่งมีหลักฐานชัดแจ้งหรือผู้ว่าจ้างทราบที่อยู่แล้วตั้งแต่ต้น

การขยายกำหนดเวลาทำงานตามวรรคหนึ่งอยู่ในดุลพินิจของผู้ว่าจ้างที่จะพิจารณาตามที่เห็น

สมควร

ข้อ ๒๑ มาตรฐานฝีมือช่าง

ผู้รับจ้างตกลงเป็นเงื่อนไขสำคัญว่า ผู้รับจ้างจะต้องมีและใช้ผู้ผ่านการทดสอบมาตรฐานฝีมือช่างจากกระทรวงแรงงานและสวัสดิการสังคม หรือผู้มีวุฒิปริญญา ปวช. ปวส. และปวท. หรือเทียบเท่าจากสถาบันการศึกษาที่ ก.พ. รับรองให้เข้ารับราชการได้ ในอัตราไม่ต่ำกว่าร้อยละ.....-..... ของแต่ละสาขาช่าง แต่จะต้องมีช่างจำนวนอย่างน้อย.....๑..... คน ในแต่ละสาขาช่างดังต่อไปนี้

๒๑.๑ ช่างโยธา

๒๑.๒

๒๑.๓

ผู้รับจ้างจะต้องจัดทำบัญชีแสดงจำนวนช่างทั้งหมดโดยจำแนกตามแต่ละสาขาช่างและระดับช่าง พร้อมกับระบุรายชื่อช่างผู้ผ่านการทดสอบมาตรฐานฝีมือช่างตรวจการจ้างหรือผู้ควบคุมงาน ก่อนเริ่มลงมือทำงาน และพร้อมที่จะให้ผู้ว่าจ้างหรือเจ้าหน้าที่ของผู้ว่าจ้างตรวจสอบดูได้ตลอดเวลาการทำงานตามสัญญาของผู้รับจ้าง

สัญญานี้ทำขึ้นเป็นสองฉบับ มีข้อความถูกต้องตรงกัน คู่สัญญาได้อ่านและเข้าใจข้อความโดยละเอียดตลอดแล้ว จึงได้ลงลายมือชื่อ พร้อมทั้งประทับตรา (ถ้ามี) ไว้เป็นสำคัญต่อหน้าพยาน และคู่สัญญาต่างยึดถือไว้ฝ่ายละหนึ่งฉบับ

(ลงชื่อ

(ลงชื่อ

(.....

(ลงชื่อ

(ลงชื่อ

(นายนพชัย พงษ์ศิริกุล)

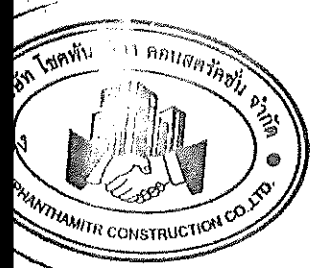

ใบเสนอราคา

เรียน ประธานกองทุนพัฒนาหมู่บ้านรอบพื้นที่เหมืองแร่ตำบลคลองปราบ

๑. ข้าพเจ้า [REDACTED] ที่ ๓๖ ขอย.....
 ถนน [REDACTED] ตำบล [REDACTED] จังหวัด สุราษฎร์ธานี
 โทร. ๐๙๑-๗๕๗๔๖๕๔ โดย [REDACTED] ผู้ลงนาม

ข้าพเจ้านี้ได้พิจารณาเงื่อนไขข้อกำหนดต่างๆ ในการตกลงจ้างเหมาก่อสร้าง ชื่อโครงการ โครงการขุดลอกห้วย
 และทำถนนเลียบริมห้วยพร้อมทำที่วางท่อเพื่อการเกษตร จากสวนนายประพันธ์ ถึง แหล่งน้ำชุมชนเหมืองเก่า หมู่ที่
 ๕ ตำบลคลองปราบ อำเภอบ้านนาสาร จังหวัดสุราษฎร์ธานี (รายละเอียดตามแบบแปลนที่เทศบาลตำบล
 คลองปราบกำหนด) พร้อมเอกสารอื่นที่เกี่ยวข้องโดยตลอดและยอมรับเงื่อนไขข้อกำหนดนั้นแล้ว รวมทั้ง
 รับรองว่าเป็นผู้มีคุณสมบัติครบถ้วนตามที่กำหนด และไม่เป็นผู้ทำงานของทางราชการ

๒. ข้าพเจ้าขอเสนอราคา ทั้งสิ้น ๓๒๕,๐๐๐.๐๐ บาท
 (สามแสนสองหมื่นห้าพันบาทถ้วน) ซึ่งเป็นราคาที่รวมภาษีมูลค่าเพิ่ม ภาษีอากรอื่น
 และค่าใช้จ่ายทั้งปวงไว้ด้วยแล้ว

๓. การเสนอราคาครั้งนี้จะยืนราคาอยู่เป็นระยะเวลา ๓๐ วัน นับแต่วันยื่นใบเสนอราคา

๔. ในกรณีที่ข้าพเจ้าได้รับการพิจารณาให้เป็นผู้รับจ้างจากการตกลงจ้างเหมาก่อสร้างครั้งนี้
 ข้าพเจ้ารับรองที่จะดำเนินการ ดังนี้

๔.๑ ทำสัญญาตามแบบสัญญาแนบท้ายเอกสารการตกลงจ้างเหมาก่อสร้างภายใน
 ๓๐ วัน นับถัดจากวันที่ได้รับแจ้งให้ทำสัญญา

๔.๒ จะส่งมอบงานจ้างภายในระยะเวลา ๓๐ วัน

หากข้าพเจ้าไม่ปฏิบัติให้ครบถ้วน ตามที่ระบุไว้ข้างต้นนี้ ข้าพเจ้ายอมให้ยกเลิกการตกลงจ้าง
 เหมาก่อสร้างครั้งนี้ หรือเรียกให้ผู้เสนอราคารายอื่นเป็นผู้รับจ้างเหมาก่อสร้าง โดยไม่เรียกร้องสิทธิใดๆ ทั้งสิ้น

๕. ข้าพเจ้ายอมรับว่ากองทุนพัฒนาหมู่บ้านรอบพื้นที่เหมืองแร่ตำบลคลองปราบ ไม่มีข้อ
 ผูกพันที่จะรับคำเสนอนี้หรือใบเสนอราคาใดๆ รวมทั้งไม่ต้องรับผิดชอบในค่าใช้จ่ายใดๆ อันอาจเกิดขึ้นในการที่
 ข้าพเจ้าได้เข้าเสนอราคา

๖. บรรดาหลักฐานเอกสารประกอบการพิจารณา เช่น ตัวอย่าง (Sample) แคตตาล็อก แบบ
 ปรายการละเอียด คุณลักษณะเฉพาะ (Specifications) ซึ่งข้าพเจ้าได้ส่งให้แก่กองทุนพัฒนาหมู่บ้านรอบ
 พื้นที่เหมืองแร่ตำบลคลองปราบ พร้อมใบเสนอราคา ข้าพเจ้ายินยอมมอบให้กองทุนพัฒนาหมู่บ้านรอบพื้นที่
 เหมืองแร่ตำบลคลองปราบ ไว้เป็นเอกสารและทรัพย์สินของทางราชการ สำหรับตัวอย่างที่เหลือหรือไม่ใช้แล้ว
 ซึ่งกองทุนพัฒนาหมู่บ้านรอบพื้นที่เหมืองแร่ตำบลคลองปราบคืนให้ ข้าพเจ้าจะไม่เรียกร้องค่าใช้จ่ายใดๆ ที่เกิด
 ขึ้นกับตัวอย่างนั้น

๗. ข้าพเจ้าได้ตรวจทานตัวเลขและตรวจเอกสารต่างๆ ที่ได้ยื่นพร้อมใบเสนอราคานี้โดยละเอียด
 แล้ว และเข้าใจดีว่า กองทุนพัฒนาหมู่บ้านรอบพื้นที่เหมืองแร่ตำบลคลองปราบ ไม่ต้องรับผิดชอบใดๆ ในความ
 ผิดพลาดหรือตกหล่น

/ส. ใบเสนอราคานี้.....

๘. ใบเสนอราคานี้ได้ยื่นเสนอโดยบริษัท ชัยภูมิธรรม และปราศจากกลั่นแกล้งหรือการสมรู้
ร่วมคิดกันโดยไม่ชอบด้วยกฎหมายกับบุคคลใดบุคคลหนึ่ง หรือหลายบุคคล หรือกับห้างหุ้นส่วน บริษัทใดๆ
ที่ได้ยื่นเสนอราคาในคราวเดียวกัน

เสนอ ณ วันที่ ๑ เดือน มิถุนายน พ.ศ. ๒๕๖๕

(ลงชื่อ)

(

ตำแหน่ง



แบบบัญชีรายการก่อสร้าง หรือใบแจ้งปริมาณงาน

ตกลงจ้างเหมาก่อสร้าง โครงการขุดลอกห้วยและทำถนนเลียบริมห้วยพร้อมทำทางเพื่อเพื่อการเกษตร

จากสวณนายประพันธ์ ถึง แหล่งน้ำชุมชนเมืองเก่า หมู่ที่ ๕ ตำบลคลองปราบ อำเภอบ้านนาสาร จังหวัดสุราษฎร์ธานี

ที่	รายการ	จำนวน	หน่วย	ค่าวัสดุ		ค่าแรงงาน		ค่าวัสดุ และแรงงาน	หมายเหตุ
				หน่วยละ	จำนวนเงิน	หน่วยละ	จำนวนเงิน		
๑.	งานเตรียมพื้นที่								
	๑.๑ งานขุดตอถางป่า (งานกรูทาง)	๔,๒๕๐.๐๐	ตร.ม.	-	-	๓.๙๔	๑๖,๗๙๙.๐๐	๑๖,๗๙๙.๐๐	
	๑.๒ งานถมดินบดอัดแน่น (ธรรมชาติ)	๑,๐๖๒.๐๐	ลบ.ม.	๑๒๐.๐๐	๑๒๗,๔๔๐.๐๐	๕๐.๐๐	๖๖,๖๕๐.๐๐	๑๘๔,๐๙๐.๐๐	
๒.	งานขุดลอกคลอง								
	๒.๑ งานขุดลอกคลอง (ปรับแต่งแนวคันดิน)	๒,๕๕๐.๐๐	ลบ.ม.	-	-	๒๗.๐๐	๖๘,๘๕๐.๐๐	๖๘,๘๕๐.๐๐	
๓.	งานวางท่อ คลส.								
	๓.๑ ท่อ คลส. ขนาด ศก. ๑.๐๐ ม. (มอก. ชั้น ๓)	๓๐.๐๐	ท่อน	๑,๙๔๔.๐๐	๕๘,๓๒๐.๐๐	๒๕๐.๐๐	๗,๕๐๐.๐๐	๖๕,๘๒๐.๐๐	
	๓.๒ ท่อ คลส. ขนาด ศก. ๐.๘๐ ม. (มอก. ชั้น ๓)	๘.๐๐	ท่อน	๑,๒๕๐.๐๐	๑๐,๐๐๐.๐๐	๒๒๐.๐๐	๑,๗๖๐.๐๐	๑๑,๗๖๐.๐๐	
	๓.๓ ท่อ คลส. ขนาด ศก. ๐.๖๐ ม. (มอก. ชั้น ๓)	๘.๐๐	ท่อน	๒๕๕.๐๐	๒,๐๔๐.๐๐	๒๐๐.๐๐	๑,๖๐๐.๐๐	๓,๖๔๐.๐๐	
	๓.๔ ทราพยาบรอกันก่อนวางท่อ คลส.	๖.๐๐	ลบ.ม.	๗๕๖.๐๐	๔,๕๓๖.๐๐	๑๒.๐๐	๗๒.๐๐	๔,๖๐๘.๐๐	
รวมค่าวัสดุและแรงงานทั้งสิ้น		๑๒,๕๐๐.๐๐	บาท	(.....) บาท (.....) (.....) (.....) (.....) (.....)					

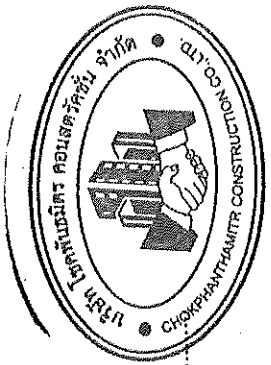

(ลงชื่อ)
(.....)
วันที่ เดือน พ.ศ. ๒๕๕๕
ประทับตรา (ถ้ามี)



ทะเบียนเลขที่ 0845565002691

แบบ พค. 0401

กรมพัฒนาธุรกิจการค้า
ใบสำคัญแสดงการจดทะเบียนห้างหุ้นส่วนบริษัท

ใบสำคัญนี้ออกให้เพื่อแสดงว่า
บริษัท โชกทันสมิตร คอนสตรัคชั่น จำกัด

ได้จดทะเบียนเป็นนิติบุคคลตามประมวลกฎหมายแพ่งและพาณิชย์
ณ สำนักงานทะเบียนหุ้นส่วนบริษัท จังหวัด สุราษฎร์ธานี

เมื่อวันที่ 14 มีนาคม พ.ศ. 2565

ออกให้ ณ วันที่





ที่ สฎ. 004776

สำนักงานทะเบียนหุ้นส่วนบริษัทจังหวัดสุราษฎร์ธานี
กรมพัฒนาธุรกิจการค้า กระทรวงพาณิชย์

หนังสือรับรอง

ข้อควรทราบ ประกอบหนังสือรับรอง ฉบับที่ สฎ. 004776

1. หนังสือรับรองเฉพาะข้อความที่ห้าง/บริษัทได้นำมาจดทะเบียนไว้เพื่อผลทางกฎหมายเท่านั้น ข้อเท็จจริงเป็นสิ่งที่ควรหาไว้พิจารณาฐานะ
2. นายทะเบียนอาจเพิกถอนการจดทะเบียน ถ้าปรากฏว่าข้อความอันเป็นสาระสำคัญที่จดทะเบียนไม่ถูกต้อง หรือเป็นเท็จ

ช.พ.น. ๐๔ ๗/๗๖

กรมพัฒนาธุรกิจการค้า กระทรวงพาณิชย์
Department of Business Development
Ministry of Commerceกระทรวงพาณิชย์
กรมส่งเสริมการค้าระหว่างประเทศ
กระทรวงพาณิชย์Leading Business
Growth
Transformation



ที่ สฎ. 004776

สำนักงานทะเบียนหุ้นส่วนบริษัทจังหวัดสุราษฎร์ธานี
กรมพัฒนาธุรกิจการค้า กระทรวงพาณิชย์

หนังสือรับรอง

ขอรับรองว่าบริษัทนี้ ได้จดทะเบียนเป็นนิติบุคคล ตามประมวลกฎหมายแพ่งและพาณิชย์
เมื่อวันที่ 14 มีนาคม 2565 ทะเบียนนิติบุคคลเลขที่ 0845565002691

ปรากฏข้อความในรายการตามเอกสารทะเบียนนิติบุคคล ณ วันออกหนังสือนี้ ดังนี้

1. ชื่อบริษัท บริษัท โชคพันธ์มิตร คอนสตรัคชั่น จำกัด
2. กรรมการของบริษัทมี 3 คน ตามรายชื่อต่อไปนี้
 1. นายณรงชัย ถ้ำจันทร์
 2. นายธนวัฒน์ หนูศรีแก้ว
 3. นายพนรัตน์ ลักกะทะชู
3. จำนวนหรือชื่อกรรมการซึ่งลงชื่อผูกพันบริษัทได้คือ กรรมการหนึ่งคนลงลายมือชื่อ และประทับตราสำคัญของบริษัท/
- 4.ทุนจดทะเบียน 1,000,000.00 บาท / หนึ่งล้านบาทถ้วน/
5. สำนักงานใหญ่ ตั้งอยู่เลขที่ 5/68 หมู่ที่ 1 ถนนเลี่ยงเมือง ตำบลมะขามเตี้ย อำเภอเมืองสุราษฎร์ธานี

จังหวัดสุราษฎร์ธานี/

6. วัตถุประสงค์ของบริษัทมี 24 ข้อ ดังปรากฏในสำเนาเอกสารแนบท้ายหนังสือรับรองนี้ จำนวน 2 แผ่น โดยมีลายมือชื่อนายทะเบียนซึ่งรับรองเอกสารเป็นสำคัญ

ออกให้ ณ วันที่ 14 เดือน มีนาคม พ.ศ. 2565

ณรงค์ หนูศรีแก้ว

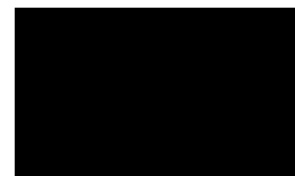

นายทะเบียน

คำเตือน : ผู้ใช้ควรตรวจสอบข้อควรทราบท้ายหนังสือรับรองฉบับนี้ทุกครั้ง



กรมพัฒนาธุรกิจการค้า กระทรวงพาณิชย์
Department of Business Development
Ministry of Commerce

ก้าวสู่การปฏิรูป
สู่ยุคดิจิทัล

Leading Business
Transformation



ที่ สฎ. 004776

ออกให้ ณ วันที่ 14 เดือน มีนาคม พ.ศ. 2565

บริษัท โชคพันธมิตร คอนสตรัคชั่น จำกัด

ว.2

รายละเอียดวัตถุประสงค์

วัตถุประสงค์ทั่วไป

- (1) ซื้อ จัดหา รับ เช่า เช่าซื้อ ถือกรรมสิทธิ์ ครอบครอง ปรับปรุง ใช้ และการจัดการโดยประการอื่น ซึ่งทรัพย์สินใดๆ ตลอดจนดอกผลของทรัพย์สินนั้น
- (2) ขาย โอน จำนอง จำนำ แลกเปลี่ยน และจำหน่ายทรัพย์สินโดยประการอื่น
- (3) เป็นนายหน้า ตัวแทน ตัวแทนค้าต่างในกิจการและธุรกิจทุกประเภท เว้นแต่ในธุรกิจประกันภัย การหาสมาชิกให้สมาคม และการค้าหลักทรัพย์
- (4) กู้ยืมเงิน เบิกเงินเกินบัญชีจากธนาคาร นิติบุคคล หรือสถาบันการเงินอื่น และให้กู้ยืมเงินหรือให้เครดิตด้วยวิธีการอื่น โดยจะมีหลักประกันหรือไม่ก็ตาม รวมทั้งการรับ ออก โอน และสละหนี้สิน หรือตราสารที่เปลี่ยนมือได้อย่างอื่น
- เว้นแต่ในธุรกิจธนาคาร ธุรกิจเงินทุน และธุรกิจเครดิตฟองซิเอร์
- (5) ทำการจัดตั้งสำนักงานสาขาหรือแต่งตั้งตัวแทน ทั้งภายในและภายนอกประเทศ
- (6) เข้าเป็นหุ้นส่วนจำกัดความรับผิดชอบในหุ้นส่วนจำกัด เป็นผู้ถือหุ้นในบริษัทจำกัด และบริษัทมหาชนจำกัด

วัตถุประสงค์ประกอบธุรกิจบริการ

- (7) ประกอบกิจการรับเหมาก่อสร้างอาคาร อาคารพาณิชย์ อาคารที่พักอาศัย สถานที่ทำการ ถนน สะพาน เขื่อน อุโมงค์ และงานก่อสร้างอย่างอื่นทุกชนิด รวมทั้งรับทำงานโยธาทุกประเภท
- (8) ประกอบกิจการโรงแรม กิตติาคาร บาร์ โน้ตคลับ
- (9) ประกอบกิจการขนส่งและขนถ่ายสินค้า และคนโดยสารทั้งทางบก ทางน้ำ ทางอากาศ ทั้งภายในประเทศ และระหว่างประเทศ รวมทั้งรับบริการนำของออกจากท่าเรือตามพิธีศุลกากรและการจัดระวางการขนส่งทุกชนิด
- (10) ประกอบกิจการบริการจัดเก็บ รวบรวม จัดทำ จัดพิมพ์และเผยแพร่สถิติ ข้อมูลในทางเกษตรกรรม อุตสาหกรรม พาณิชยกรรม การเงิน การตลาด รวมทั้งวิเคราะห์และประเมินผลในการดำเนินธุรกิจ
- (11) ประกอบกิจการบริการทางด้านกฎหมาย ทางบัญชี ทางวิศวกรรม ทางสถาปัตยกรรม รวมทั้งกิจการโฆษณา
- (12) ประกอบธุรกิจบริการรับค้าประกันหนี้สิน ความรับผิด และการปฏิบัติตามสัญญาของบุคคลอื่น รวมทั้งรับบริการค้าประกันบุคคล ซึ่งเดินทางเข้ามาในประเทศหรือเดินทางออกไปต่างประเทศตามกฎหมายว่าด้วยคนเข้าเมือง กฎหมายว่าด้วยภาษีอากร และกฎหมายอื่น
- (13) ประกอบธุรกิจบริการรับเป็นที่ปรึกษาและให้คำแนะนำปัญหาเกี่ยวกับด้านบริหารงานพาณิชยกรรม อุตสาหกรรม รวมทั้งปัญหาการผลิตการตลาดและจัดจำหน่าย
- (14) ประกอบธุรกิจบริการรับเป็นผู้จัดการและดูแลผลประโยชน์ เก็บผลประโยชน์และจัดการทรัพย์สินให้บุคคลอื่น
- (15) ประกอบกิจการโรงพยาบาลเอกชน สถานพยาบาล รับรักษาคนไข้และผู้ป่วยเจ็บ
- รับทำการฝึกสอนและอบรมทางด้านวิชาการเกี่ยวกับการแพทย์ การอนามัย
- (16) ประกอบกิจการจัดสร้างและจัดจำหน่ายภาพยนตร์ โรงภาพยนตร์ และโรงมหรสพอื่น สถานที่ตากอากาศ สนามกีฬา สระว่ายน้ำ โบว์ลิ่ง
- (17) ประกอบกิจการให้บริการซ่อมแซม บำรุงรักษา ตรวจสอบ ผลิต ทนั้ยาสูบสำหรับยานพาหนะทุกประเภท รวมทั้งบริการติดตั้ง ตรวจสอบ และแก้ไขอุปกรณ์ ป้องกันวินาศภัยทุกประเภท
- (18) ประกอบกิจการซักรีดเสื้อผ้า ตัดผม แต่งผม เสริมสวย
- (19) ประกอบกิจการรับจ้างถ่ายรูป ล้างอัดขยายรูป รวมทั้งเอกสาร
- (20) ประกอบกิจการสถานบริการอาบอบนวด
- (21) ประกอบกิจการประมูลเพื่อรับจ้างทำของ ตามวัตถุประสงค์ทั้งหมด ให้แก่บุคคล หน่วยงาน องค์กร หน่วยงานของรัฐ



กรมพัฒนาธุรกิจการค้า กระทรวงพาณิชย์
Department of Business Development
Ministry of Commerce

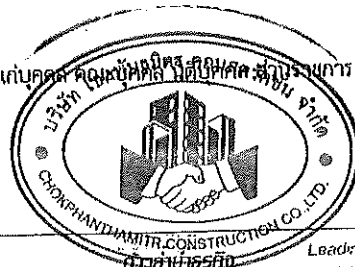

Leading Business
Transformation



ที่ สด. 004776

ออกให้ ณ วันที่ 14 เดือน มีนาคม พ.ศ. 2565

บริษัท โชคพันธ์มิตร คอนสตรัคชั่น จำกัด

วัตถุประสงค์ของ ข้อตกลง ฉบับนี้ มี 24 ข้อ ดังนี้

(22) ประกอบกิจการให้บริการรถเปิดโซ่ คนเดิน ปรับหน้าดิน ปรับพื้นที่ รับจ้างขุดลอก อ่างหนอง บึง สระน้ำ

ให้แก่บุคคล นิติบุคคล ส่วนราชการ และองค์การของรัฐ

(23) ประกอบกิจการรับจ้างปรับที่ดินเพื่อการทำสวนและการเกษตรกรรม

(24) ประกอบกิจการให้บริการเตรียมสถานที่ และปรับระดับบริเวณพื้นที่ก่อสร้างและงานก่อสร้างอื่นทุกชนิด

รวมทั้งงานโยธาทุกประเภทให้แก่บุคคล คณะบุคคล นิติบุคคล ส่วนราชการและองค์การของรัฐ



กรมพัฒนาธุรกิจการค้า กระทรวงพาณิชย์
Department of Business Development
Ministry of Commerce

กล่าวหาธุรกิจ
สู่สังคม

Leading Business
Transformation





กรมพัฒนาธุรกิจการค้า
กระทรวงพาณิชย์
แบบ บอจ. 2

CLEAR DATA

เลขที่ 18400654004897 วันที่ออกเอกสาร : 14 มีนาคม 2565 เวลา 14.29 น.



หนังสือบริคณห์สนธิ

บริษัท

โชคพันธ์มิตร คอนสตรัคชั่น

จำกัด

ทะเบียนเลขที่ บค.

0844565002674

หนังสือบริคณห์สนธิของบริษัทฉบับนี้ทำขึ้นเมื่อวันที่ 14 มีนาคม 2565 มีรายการดังต่อไปนี้

ข้อ 1 ชื่อบริษัท "บริษัท" โชคพันธ์มิตร คอนสตรัคชั่น จำกัด

เขียนเป็นภาษาอังกฤษ ดังนี้ CHOKPHANTHAMTR CONSTRUCTION CO., LTD.

ข้อ 2 สำนักงานของบริษัทจะตั้งอยู่ ณ จังหวัด สุราษฎร์ธานี

ข้อ 3 วัตถุประสงค์ทั้งหลายของบริษัท มี 24 ข้อ ดังปรากฏใน แบบ ว. ที่แนบ

ข้อ 4 ผู้ถือหุ้นของบริษัทมีจำนวนจำกัดเพื่อยังไม่เกินจำนวนเงินที่ตนยังใช้ไม่ครบมูลค่าหุ้นที่ตนถือ

(ถ้าจะมีการปรับมูลค่าหุ้นให้เกินได้ โดยให้แบ่งความรับผิดชอบกันไว้ด้วย ถ้าไม่มีให้ระบุ " ")

ข้อ 5 ทุนของบริษัท กำหนดไว้เป็นจำนวน บาท (1,000,000)

แบ่งออกเป็น หุ้น (10,000) (ส่วนที่) บาท (100)

ข้อ 6 ชื่อ ที่อยู่ อาชีพ ภายหลังชื่อ และจำนวนหุ้นที่ผู้เริ่มก่อนการแต่ละคนได้เข้าซื้อชื่อ ไว้รวม 3 คน มีดังนี้

ข้าพเจ้าผู้เริ่มก่อนการทุกคนซึ่งได้ลงลายมือชื่อไว้มี หมายให้แนบทะเบียนตรวจสอบความถูกต้องและเปิดเผยข้อมูลตามที่ได้ระบุไว้ในรายการจดทะเบียนนี้เพื่อให้ประโยชน์ของทางราชการ

(1) นายณรงค์ชัย ถ้ำจันทร์ อายุ 41 ปี หมายเลขโทรศัพท์ 093-2695253

☒ ถือบัตรประจำตัวประชาชนเลขที่ 3-84114-0-0093-13-6☐ ถือบัตรอื่น ๆ (ระบุ) เลขที่

ที่อยู่ 92/1 หมู่ที่ 1 ตำบลวังควมวารี อำเภอเคียนซา จังหวัดสุราษฎร์ธานี

อาชีพ รับจ้าง ได้เข้าซื้อชื่อหุ้นไว้แล้ว 5,000 หุ้น (ลงลายมือชื่อ) ณ 12/2/65

(2) นายธนวัฒน์ หนูศรีแก้ว อายุ 41 ปี หมายเลขโทรศัพท์ 081-7974164

☒ ถือบัตรประจำตัวประชาชนเลขที่ 3-84198-0-0154-99-7☐ ถือบัตรอื่น ๆ (ระบุ) เลขที่

ที่อยู่ 36 ถนนสามัคคี ตำบลนาสาร อำเภอนาสาร จังหวัดสุราษฎร์ธานี

อาชีพ รับจ้าง ได้เข้าซื้อชื่อหุ้นไว้แล้ว 2,500 หุ้น (ลงลายมือชื่อ) ณ 12/2/65

(3) นายพนรัตน์ ถิ่นชนะ อายุ 41 ปี หมายเลขโทรศัพท์ 099-6198929

☒ ถือบัตรประจำตัวประชาชนเลขที่ 3-84112-0-0052-16-9☐ ถือบัตรอื่น ๆ (ระบุ) เลขที่

ที่อยู่ 5/68 หมู่ที่ 1 ถนนเลียบเมือง ตำบลมะขามเตี้ย อำเภอเมืองสุราษฎร์ธานี จังหวัดสุราษฎร์ธานี

อาชีพ รับจ้าง ได้เข้าซื้อชื่อหุ้นไว้แล้ว 2,500 หุ้น (ลงลายมือชื่อ) ณ 12/2/65

(4) อายุ ปี หมายเลขโทรศัพท์

☐ ถือบัตรประจำตัวประชาชนเลขที่☐ ถือบัตรอื่น ๆ (ระบุ) เลขที่

ที่อยู่

อาชีพ ได้เข้าซื้อชื่อหุ้นไว้แล้ว หุ้น (ลงลายมือชื่อ)

ผู้เริ่มก่อนการทุกคนตกลงให้หนังสือบริคณห์สนธิฉบับนี้สิ้นสุด หากไม่ได้ออกทะเบียนจัดตั้งบริษัทภายใน 10 ปี นับแต่วันนี้ จดทะเบียนหนังสือบริคณห์สนธิ

(ลงลายมือชื่อ) ณ 12/2/65 ผู้ที่จัดทำเอกสาร / กรรมการผู้จดทะเบียน

(นายธนวัฒน์ หนูศรีแก้ว)

หน้า 1 ของจำนวน 2 หน้า (ลงลายมือชื่อ) นายทะเบียน

เอกสารประกอบเลขที่ 840026503140014



กรมพัฒนาธุรกิจการค้า
กระทรวงพาณิชย์

เลขที่ 18400654004897 วันที่ออกเอกสาร : 14 มีนาคม 2565 เวลา 14.29 น.

แบบ บอจ. 2

คำรับรองลายมือชื่อของพยาน



ข้าพเจ้า นางสาวนันทา ศรียา อายุ 34 ปี หมายเลขโทรศัพท์ 089-6515136

☒ ถือบัตรประจำตัวประชาชนเลขที่ 1-1 0 0 6-0 0 0 9 7-1 0-0☐ ถือบัตรอื่น ๆ (ระบุ) เลขที่

อยู่บ้านเลขที่ 111/9 หมู่ที่ 2 ถนน ศรีวิชัย ตำบลทุ่งพวง มะขามเตี้ย

อำเภอ/เขต เมืองสุราษฎร์ธานี จังหวัด สุราษฎร์ธานี

ข้าพเจ้า นางสาวคิ ประทุมทอง อายุ 43 ปี หมายเลขโทรศัพท์ 094-5296995

☒ ถือบัตรประจำตัวประชาชนเลขที่ 3-8 4 1 2-0 0 0 4 9-7 2-9☐ ถือบัตรอื่น ๆ (ระบุ) เลขที่

อยู่บ้านเลขที่ 42/166 หมู่ที่ 1 ถนน - ตำบลทุ่งพวง วัฒนประดู่

อำเภอ/เขต เมืองสุราษฎร์ธานี จังหวัด สุราษฎร์ธานี

ขอรับรองว่าผู้เริ่มก่อการตั้งบริษัทนี้ทุกคนได้ลงลายมือชื่อต่อหน้าข้าพเจ้า และข้าพเจ้ายินยอมให้นายทะเบียนตรวจสอบ
ความถูกต้องและเปิดเผยข้อมูลตามที่ระบุไว้ในรายการจดทะเบียนนี้ เพื่อใช้ประโยชน์ของทางราชการ

นางสาว

ตาม

เลขที่

(ลงลายมือชื่อ) นางสาว นันทา ศรียา ผู้พิมพ์เอกสาร / กรรมการผู้จดทะเบียน
(..... นายธนวัฒน์ หนูศรีแก้ว) (.....)หน้า 2 ของจำนวน 2 หน้า บริษัท จำกัด
ประกอบคำพยาน 40026503140014 (ลงลายมือชื่อ) ทะเบียน

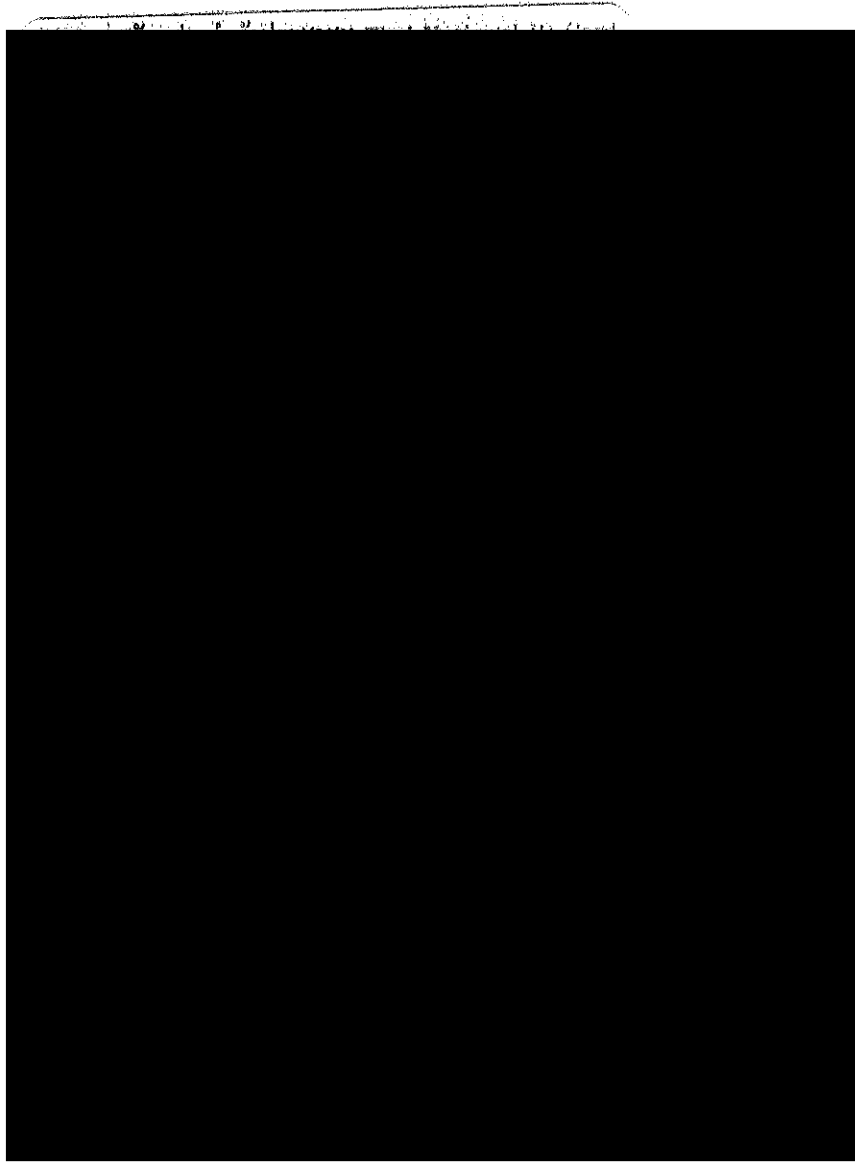

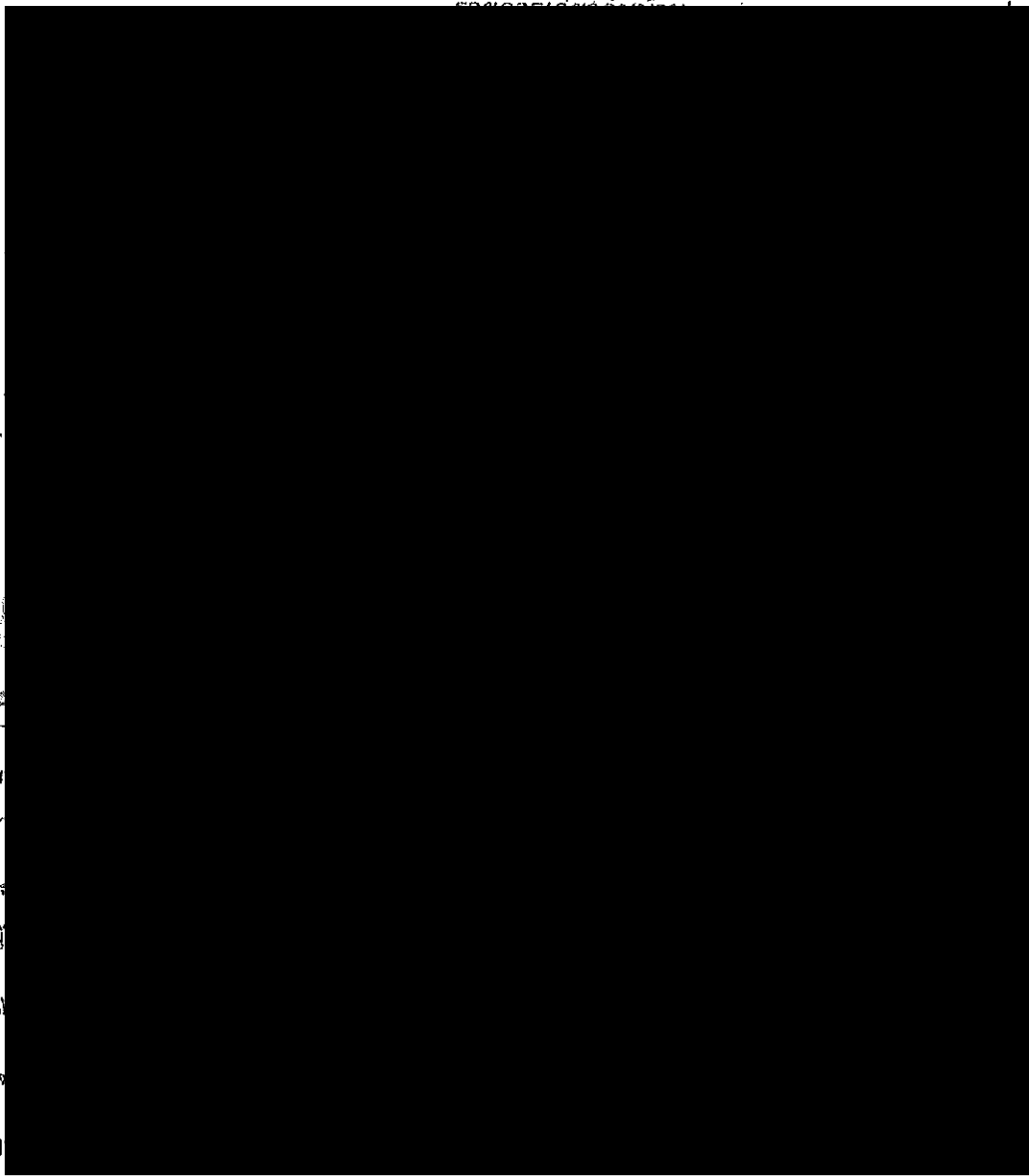

ทะเบียน

2555

เลข

ชื่อ น

เลขประ

การอยู่

บิดาผู้

* นาง

เข้ามา

ชาย

24

ทะเบียน

สง ไปได้

ทะเบียน



สรุปผลการประมาณราคาค่าก่อสร้าง

ชื่อโครงการ ขุดลอกห้วยและทำถนนเลียบริมห้วยพร้อมทำที่วางท่อเพื่อการเกษตร

สถานที่ก่อสร้าง จากสวนเกษตรประพันธ์ - ถึงแหล่งน้ำชุมชนเมืองเก่า หมู่ที่ 5 ตำบลคลองปราบ อำเภอบ้านนาสาร จังหวัดสุราษฎร์ธานี

หน่วยงานเจ้าของโครงการ สำนักงานเทศบาลคลองปราบ

ประมาณการตามแบบ ปร.4 จำนวน 1 แปล

ประมาณราคาเมื่อวันที่ วันที่ เดือน พ.ศ. 2565

ลำดับที่	รายการ	รวม ค่างานต้นทุน (บาท)	Factor F	รวม ค่าก่อสร้าง (บาท)	หมายเหตุ
1	ค่าวัสดุและค่าแรงงาน	325,272.00	1.0000	325,272.00	Factor F - คอกเบี้ยเงินกู้ 5% - ภาษีมูลค่าเพิ่ม 7% - เงินล่วงหน้าจ่าย 0% - เงินประกันผลงานหัก 0% - ระยะเวลาทำงาน(เดือน) 60 วัน
สรุป		รวมค่าก่อสร้างเป็นเงิน		325,272.00	
		คิดเป็นเงินประมาณ		325,000.00	
(ตัวอักษร)		(สามแสนสองหมื่นห้าพันบาทถ้วน)			

เฉลี่ยราคาค่าก่อสร้าง

ลงชื่อ ...

ลงชื่อ

ป

แบบ ปร.4 แผ่นที่ 1/1

ชื่อโครงการ ขุดลอกห้วยและทำถนนเลียบริมห้วยพร้อมทำที่วางท่อเพื่อจัดการเกษตร

สถานที่ก่อสร้าง จากสวนนายประพันธ์ - ถึงแหล่งน้ำชุมชนเมืองเก่า หมู่ที่ 5 ตำบลคลองปราบ อำเภอบ้านนาสาร จังหวัดสุราษฎร์ธานี

หน่วยงานเจ้าของโครงการ สำนักงานเทศบาลคลองปราบ

ประเภทการตามแบบ ปร.4 จำนวน 1 แผ่น

ประมาณราคาเมื่อวันที่ วันที่ เดือน พ.ศ. 2565

[illegible]

ใบตรวจรับพัสดุ

วันที่ ๔ เดือน กรกฎาคม พ.ศ. ๒๕๖๕

ตามที่กองทุนพัฒนาพื้นที่รอบเมืองแร่น้ำตาลคลองปราบ ได้จัดจ้างเหมาก่อสร้างจำนวน ๑ โครงการ มีรายละเอียด ดังนี้

- โครงการขุดลอกห้วยและทำถนนเลียบริมห้วยพร้อมทำที่วางท่อเพื่อการเกษตรจากสวนนาย ประพันธ์ ถึง แหล่งน้ำชุมชนเมืองเก่า หมู่ที่ ๕ ตำบลคลองปราบ อำเภอบ้านนาสาร จังหวัดสุราษฎร์ธานี (รายละเอียด ตามแบบแปลนที่เทศบาลตำบลคลองปราบกำหนด) ซึ่งใช้งบประมาณจากกองทุนพัฒนาหมู่บ้านรอบพื้นที่เมืองแร่น้ำตาลคลองปราบ โดย ผู้ประกอบการเหมืองแร่ในเขตพื้นที่ และผ่านการพิจารณาอนุมัติของคณะกรรมการเรียบร้อยแล้วเมื่อวันที่ ๒๕ เดือนมิถุนายน พ.ศ. ๒๕๖๕

- รวมค่าจ้างทั้งสิ้น ๓๒๕,๐๐๐.๐๐ บาท (...สามแสนสองหมื่นห้าพันบาทถ้วน...)

- ให้ได้รับค่าจ้างเป็นรายงวด จำนวน ๑ งวด

- ปฏิบัติงานตั้งแต่วันที่ ๒ เดือนมิถุนายน พ.ศ. ๒๕๖๕ ถึงวันที่ ๑ เดือนกรกฎาคม พ.ศ. ๒๕๖๕

ใช้งบประมาณจากกองทุนพัฒนาพื้นที่รอบเมืองแร่น้ำตาลคลองปราบจำนวน ๓๒๕,๐๐๐.๐๐ บาท (...สามแสนสองหมื่นห้าพันบาทถ้วน...) มีบริษัท โชคพันธ์มิตร คอนสตรัคชั่น จำกัด โดย นายธนวัฒน์ หนูศรี แก้ว ตำแหน่งกรรมการบริษัท อยู่บ้านเลขที่ ๓๖ ถนนสวนมิ่งคุต ตำบลนาสาร อำเภอบ้านนาสาร จังหวัดสุราษฎร์ธานี เป็นผู้รับจ้าง ตามสัญญาจ้างเลขที่ ๐๐๑/๒๕๖๕ ลงวันที่ ๑ เดือน มิถุนายน พ.ศ. ๒๕๖๕

บัดนี้ ผู้รับจ้างได้ส่งมอบงานจ้างงวดเดียวที่มีปริมาณและคุณภาพถูกต้องครบถ้วนแล้ว เมื่อวันที่ ๑ เดือน กรกฎาคม พ.ศ. ๒๕๖๕ และคณะกรรมการตรวจรับงานจ้าง ได้ตรวจรับงานจ้างไว้ถูกต้องครบถ้วนแล้ว

จึงสมควรจ่ายเงินค่าจ้างจำนวน ๓๒๕,๐๐๐.๐๐ บาท (...สามแสนสองหมื่นห้าพันบาทถ้วน...)

ให้แก่ผู้รับจ้างต่อไป

ลงชื่อ

ประธานตรวจรับพัสดุ

ลงชื่อ

กรรมการตรวจรับพัสดุ

ลงชื่อ

กรรมการตรวจรับพัสดุ

ใบสำคัญรับเงิน

เขียนที่ ที่ทำการกองทุนพัฒนาพื้นที่รอบเมืองแร่
ตำบลคลองปราบ
อำเภอบ้านนาสาร จังหวัดสุราษฎร์ธานี

วันที่.....เดือน.....พ.ศ.....

ข้าพเจ้า.....อยู่บ้านเลขที่.....หมู่ที่.....

ถนน.....ซอย.....ตำบล.....อำเภอ.....

จังหวัด.....ได้รับเงินจากกองทุนพัฒนาพื้นที่รอบเมืองแร่ตำบลคลองปราบดังรายการต่อไปนี้

ที่	รายการ	จำนวนเงิน	
		บาท	สต.
๑.	ค่าจ้าง ทำงานจ้างเหมาก่อสร้างจำนวน ๑ โครงการ มีรายละเอียด ดังนี้ - โครงการขุดลอกห้วยและทำถนนเลียบริมห้วยพร้อมทำที่วางท่อเพื่อการเกษตรจากสวนนายประพันธ์ ถึง แหล่งน้ำชุมเมืองเก่า หมู่ที่ ๕ ตำบลคลองปราบ อำเภอบ้านนาสาร จังหวัดสุราษฎร์ธานี (รายละเอียดตามแบบแปลนที่เทศบาลตำบลคลองปราบกำหนด) ซึ่งใช้งบประมาณจากกองทุนพัฒนาหมู่บ้านรอบพื้นที่เมืองแร่ ตำบลคลองปราบ โดย ผู้ประกอบการเหมืองแร่ในเขตพื้นที่	๓๒๕,๐๐๐.๐๐	
รวมเป็นเงิน (...สามแสนสองหมื่นห้าพันบาทถ้วน...)		๓๒๕,๐๐๐.๐๐	

กรรมกร

เงิน

จำกัด

เงิน

กรรมการกอง

บลคลองปราบ

ผู้ว่าจ้าง

ใบส่งมอบงานจ้าง

เขียนที่ บริษัท โชคพันธมิตร คอนสตรัคชั่น จำกัด
 ๓๖ ถนนสวนมิ่งคุต ตำบลนาสาร
 อำเภอบ้านนาสาร จังหวัดสุราษฎร์ธานี
 ๘๔๑๒๐

วันที่ ๑ เดือน กรกฎาคม พ.ศ. ๒๕๖๕

ด้วยข้าพเจ้า บริษัท โชคพันธมิตร คอนสตรัคชั่น จำกัด โดย นายธนวัฒน์ หนูศรีแก้ว ตำแหน่ง กรรมการบริษัท อยู่บ้านเลขที่ ๓๖ ถนนสวนมิ่งคุต ตำบลนาสาร อำเภอบ้านนาสาร จังหวัดสุราษฎร์ธานี (ผู้รับจ้าง) ได้ส่งมอบงานจ้างตามบันทึกตกลงจ้างเลขที่ ๐๐๑/๒๕๖๕ ลงวันที่ ๑ เดือน มิถุนายน พ.ศ. ๒๕๖๕ จ้างเหมาก่อสร้างโครงการขุดลอกห้วยและทำถนนเลียบริมห้วยพร้อมทำที่วางท่อเพื่อการเกษตรจากสวนนาย ประพันธ์ ถึง แหล่งน้ำขุมเหมืองเก่า หมู่ที่ ๕ ตำบลคลองปราบ อำเภอบ้านนาสาร จังหวัดสุราษฎร์ธานี (รายละเอียดตามแบบแปลนที่เทศบาลตำบลคลองปราบกำหนด) ซึ่งใช้งบประมาณจากกองทุนพัฒนาหมู่บ้านรอบ พื้นที่เหมืองแร่ตำบลคลองปราบ โดย ผู้ประกอบการเหมืองแร่ในเขตพื้นที่ เพื่อให้คณะกรรมการผู้ตรวจงานจ้าง ทำการตรวจรับงานจ้าง ดังนี้

๑. ครบกำหนดตกลงจ้างวันที่ ๑ เดือน กรกฎาคม พ.ศ. ๒๕๖๕
๒. ส่งมอบงานจ้างงวดที่ ๑ (งวดเดียว) วันที่ ๑ เดือน กรกฎาคม พ.ศ. ๒๕๖๕
๓. ผู้รับจ้าง ได้ปฏิบัติตามเงื่อนไขที่กำหนดไว้ในสัญญาจ้างเสร็จสิ้นแล้วทุกประการ
๔. จ้างรายงานต่อคณะกรรมการตรวจงานจ้าง และคณะกรรมการกองทุนพัฒนาพื้นที่รอบเหมือง

แร่ตำบลคลองปราบ

เพื่อโปรดทราบผลการปฏิบัติงาน และตรวจรับงานจ้าง พร้อมเบิกจ่ายเงินค่าจ้างต่อไป

ลงชื่อ

กรรมการบริษัท โชคพันธมิตร คอนสตรัคชั่น จำกัด

ผู้รับจ้าง

ภาพโครงการขุดลอกห้วยและทำถนนเลียบห้วยพร้อมทำที่วางท่อเพื่อการเกษตรจากสวนนายประพันธ์ถึง
แหล่งน้ำชุมหมืองเก่า หมู่ที่ ๕ ตำบลคลองปราบ อำเภอบ้านนาสาร จังหวัดสุราษฎร์ธานี

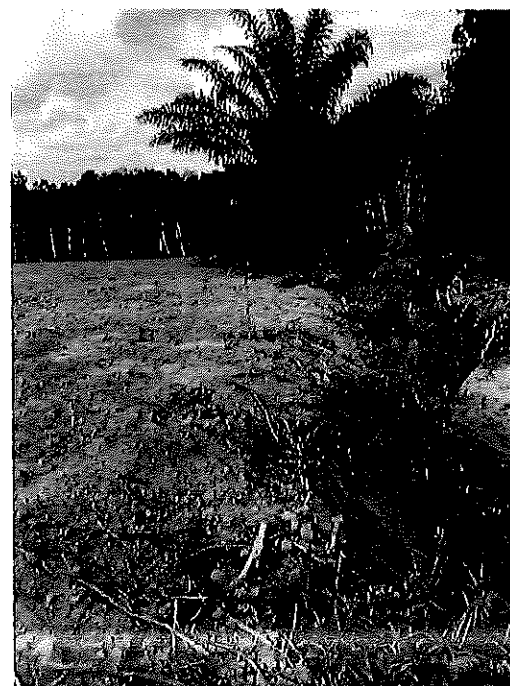
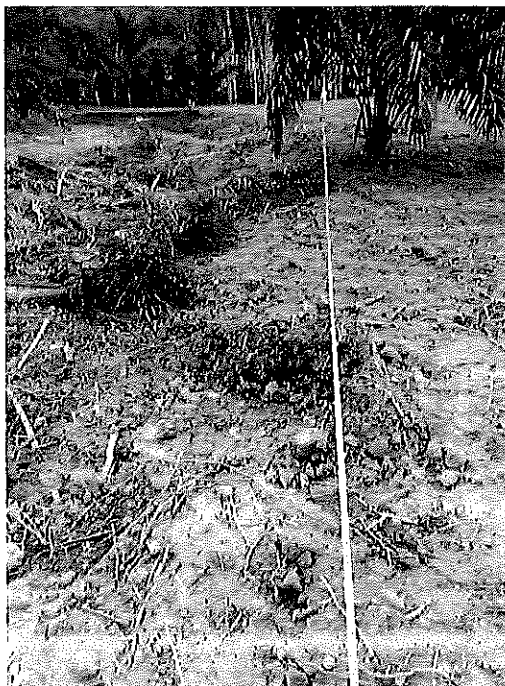

(ลงชื่อ)

(ลงชื่อ)

(ลงชื่อ)

(ลงชื่อ)

(ลงชื่อ)

(ลงชื่อ)

กรรมการ

ร

ร

ร

ร

.....กรรมการ

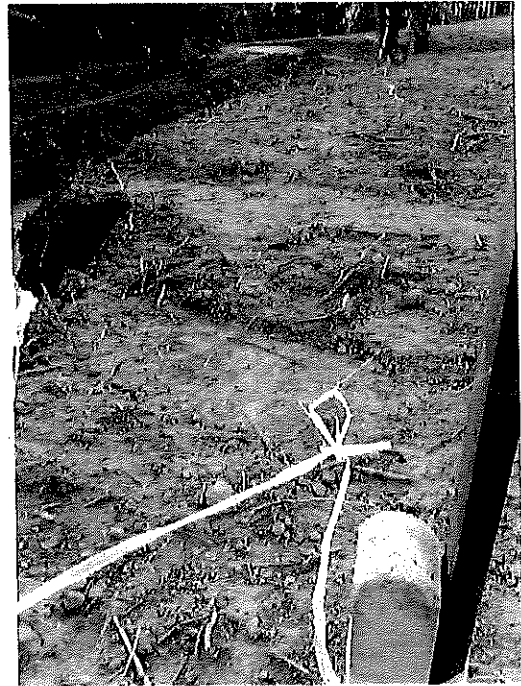
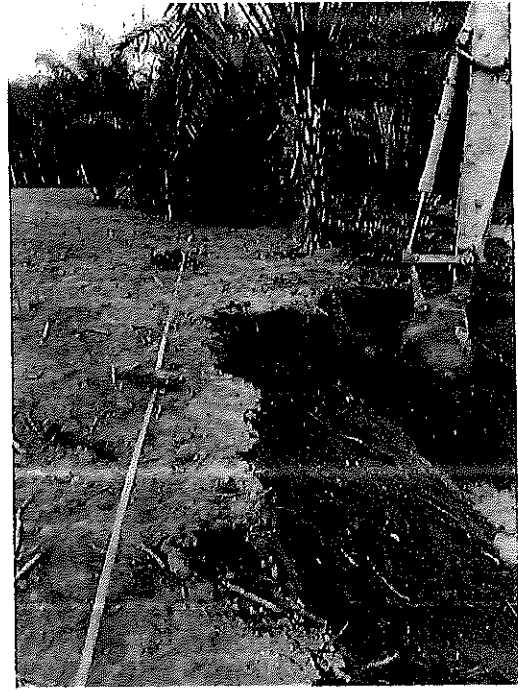

(ลงช
' ลงช
(ลงช
(ลงช
(ลงช
(ลงช)

กรรมการ
ร
ร
ร
ร
กรรมการ

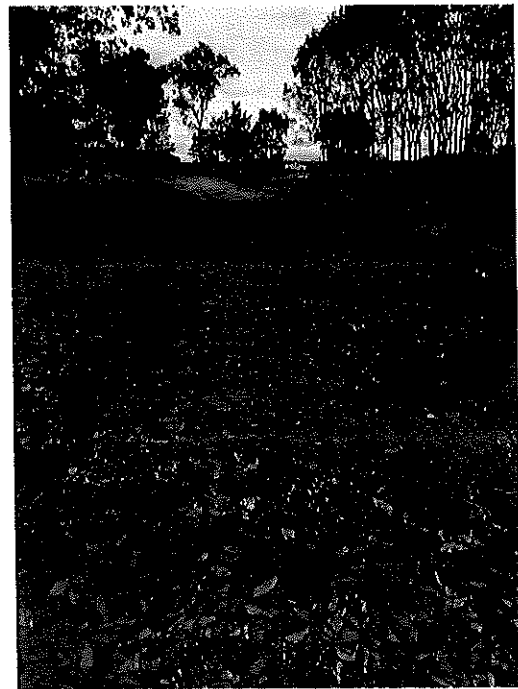
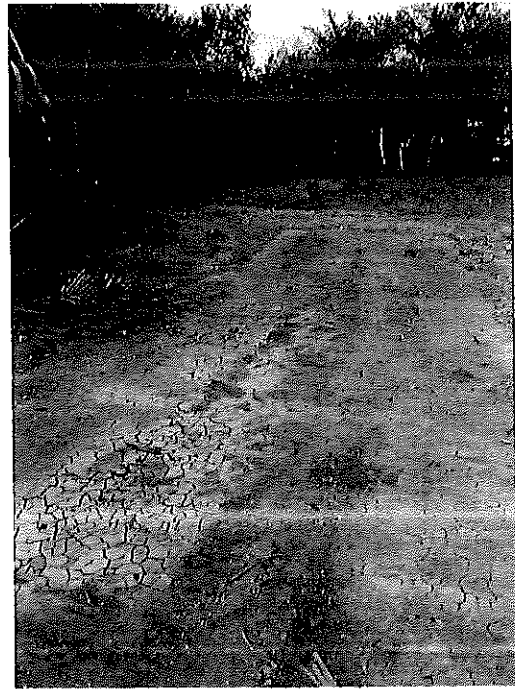
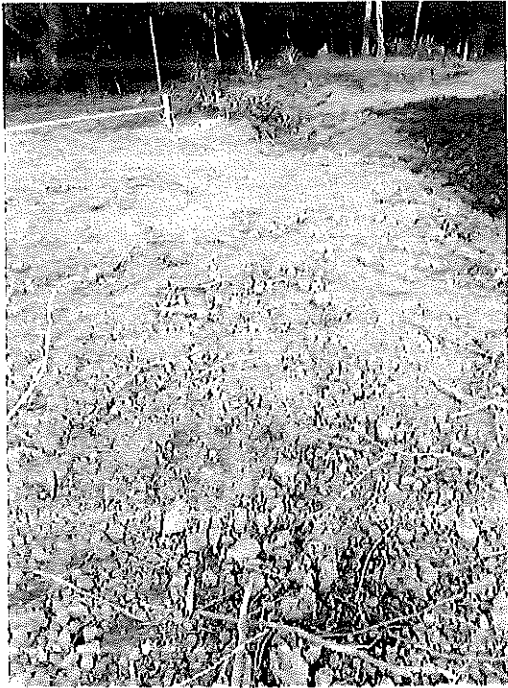

(ดงชอ)	ดงชอ
(ดงชอ)	ดงชอ
(ดงชอ)	ดงชอ
(ดงชอ)	ดงชอ
(ดงชอ)	ดงชอ

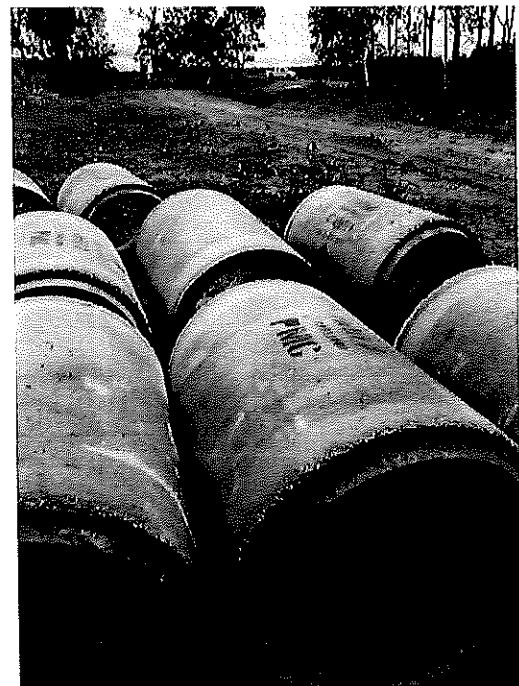
[illegible]

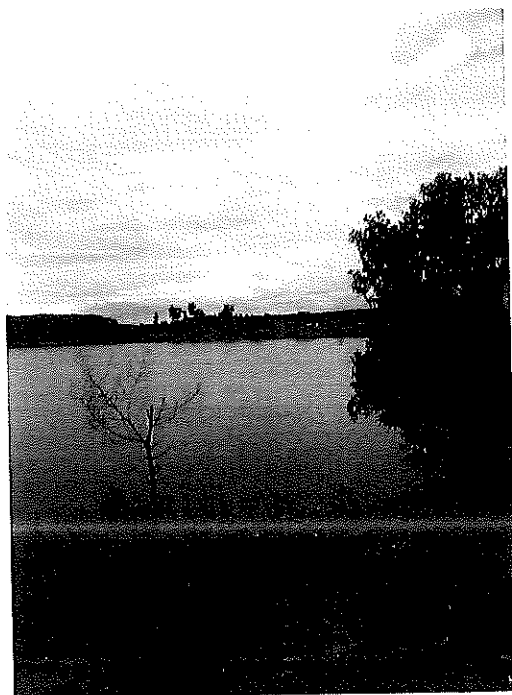
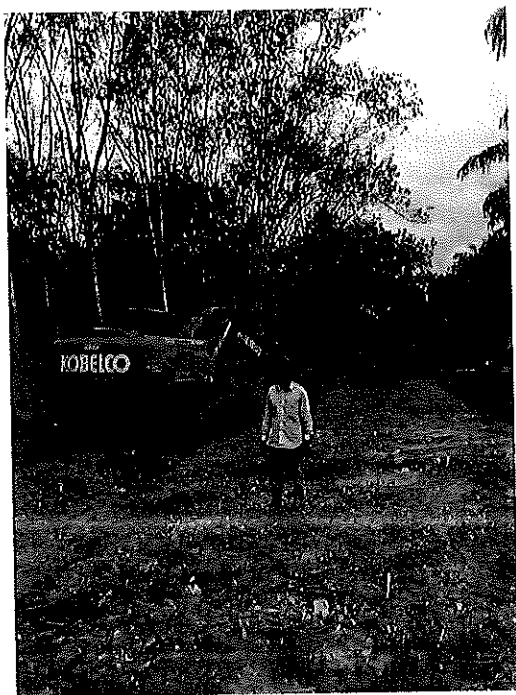

(ลงข้อ	[REDACTED]	ประธานกรรมการ
(ลงข้อ		กรรมการ
(ลงข้อ		กรรมการ
(ลงข้อ		กรรมการ
(ลงข้อ		กรรมการ

วันที่ 8 กันยายน 2565

เรียน

จาก



Chain, ผจก.บัญชี บปช.ปทุมสง

ผู้ช่วยผู้จัดการชุมชนสัมพันธ์และรัฐกิจสัมพันธ์

เรื่อง ขอบเบิกเงินกองทุนเฝ้าระวังสุขภาพและกองทุนพัฒนาหมู่บ้านฯ เมืองยิปซัมคลองปราบความเป็นมา

ตามที่ บริษัทฯได้รับประทานบัตรเลขที่ 30302/16157 มาตรการป้องกันและแก้ไขผลกระทบสิ่งแวดล้อมและมาตรการการติดตามตรวจสอบผลกระทบสิ่งแวดล้อม กับสำนักงานนโยบายและแผนทรัพยากรธรรมชาติและสิ่งแวดล้อม ลงวันที่ 18 กันยายน 2558 เรื่อง มาตรการป้องกันและแก้ไขผลกระทบในระยะเตรียมการ ข้อที่ 15 ให้บริษัทจัดตั้งกองทุน "กองทุนพัฒนาหมู่บ้านรอบพื้นที่โครงการ" ในวงเงิน 500,000 บาท/ปี และ จัดตั้ง "กองทุนเฝ้าระวังสุขภาพ" วงเงิน 200,000 บาท/ปี

การดำเนินการ

1.บริษัท ปูนซิเมนต์ไทย (ทุ่งสง) จำกัด ได้ดำเนินการสมทบเงินเข้ากองทุนแล้วเมื่อวันที่ 31 มกราคม 2565 ยอดเงินคงเหลือตามรายละเอียดแยกแต่ละกองทุนดังนี้

1.1 กองทุนพัฒนาหมู่บ้านรอบพื้นที่เมืองแร่ คงเหลือ 955,606.66 บาท

1.2 กองทุนเฝ้าระวังสุขภาพ คงเหลือ 411,087.97 บาท

(รายละเอียดรายการตาม เอกสารแนบ 1/1-1/4)

2.คณะมวลชนสัมพันธ์เมืองยิปซัมคลองปราบ ได้ร่วมกันประชุมครั้งที่ 2/2565 เมื่อวันที่ 25 มีนาคม 2565 ซึ่งโครงการที่ต้องเบิกงบประมาณได้ดำเนินการแล้วเสร็จ (รายละเอียดรายการตาม เอกสารแนบ 2/1-2/5) ดังนี้

2.1 กองทุนพัฒนาหมู่บ้านรอบพื้นที่เมืองแร่ จำนวน 1 โครงการ เป็นเงิน 108,333 บาท ดังนี้

2.1.1 โครงขุดลอกห้วยและทำถนนเลียบริมห้วยพร้อมทำที่วางท่อเพื่อการเกษตรจากสวนยาง

นายประพันธ์ ถึง แหล่งน้ำห้วยเมืองเก่า หมู่ที่ 5 ต.คลองปราบ อ.บ้านนาสาร วงเงิน 108,333 บาท

(หารกันทั้ง 3 หมู่ จากยอดเงิน 325,000 บาท) ตามเอกสารแนบ 3/1- 3/43

ทั้งนี้คณะกรรมการมวลชนสัมพันธ์ ได้ดำเนินการตรวจสอบโครงการและรับมอบงานแล้วเสร็จ



จึงเรียนมาเพื่อ

โปรดพิจารณาลงนามเบิกเงินจาก บัญชีกองทุนพัฒนาหมู่บ้านเมืองยิปซัมคลองปราบ จาก บัญชีเลขที่ 020296598467 ธนาคารออมสิน สาขาทุ่งสง เป็นจำนวนเงิน 108,333 บาท (หนึ่งแสนแปดพันสามร้อยสามสิบสาม บาทถ้วน) โดยการออกเช็คสั่งจ่ายหรือโอนเงินเข้าบัญชี " กองทุนเฝ้าระวังสุขภาพและกองทุนพัฒนาหมู่บ้านรอบพื้นที่ เมืองแร่ ตำบลคลองปราบ"เลขที่บัญชี 020200783507ธนาคารเพื่อการเกษตรและสหกรณ์การเกษตร สาขาบ้านนาสาร(ตามเอกสารแนบ 4)

จึงเรียนมาเพื่อโปรดพิจารณาดำเนินการต่อไปด้วย จักขอบคุณยิ่ง

ผู้ช่วยผู้จัดการศูนย์ส่งเสริมและพัฒนาอาชีพการเกษตร
คณะกรรมการมวลชนสัมพันธ์เมืองยิปซัมคลองปราบ

หมายเหตุ : เอกสารต้นฉบับกรุณาส่งคืน เพื่อเตรียมจัดทำรายงานส่งส่วนราชการที่เกี่ยวข้องต่อไป

Kriangsak Chooduangchan

From: Boonlert Wachira-areerat
Sent: 9 กันยายน 2022 8:28
To: Kriangsak Chooduangchan
Cc: Warawut Pimsen; Ananthiwat Wanwong; Jirasak Promraksa; Supachat Puripongsatorn; Anchalee Nuju; Wasana Glangkarn
Subject: RE: ขออนุมัติเบิกเงินกองทุนพัฒนาหมู่บ้าน เหมืองแร่ปซัมคลองปราบ
Sensitivity: Confidential

Message Classification: CONFIDENTIAL

OK อนุมัติครับ

บุญเลิศ ว.

From: Kriangsak Chooduangchan <kriachud@scg.com>
Sent: Friday, September 9, 2022 7:43 AM
To: Boonlert Wachira-areerat <boonlerv@scg.com>
Cc: Warawut Pimsen <varavutp@scg.com>; Ananthiwat Wanwong <ananthiw@scg.com>; Jirasak Promraksa <jiraspho@scg.com>; Supachat Puripongsatorn <supacpur@scg.com>; Anchalee Nuju <anchalnu@scg.com>; Kriangsak Chooduangchan <kriachud@scg.com>; Wasana Glangkarn <wasanag@scg.com>
Subject: ขออนุมัติเบิกเงินกองทุนพัฒนาหมู่บ้าน เหมืองแร่ปซัมคลองปราบ

เรียน ผอ.บุญชี ปูนทุ่งสงที่เคส W

ตามที่ปูนทุ่งสงได้ประสานบัตรเหมืองแร่ปซัมคลองปราบ ซึ่งตามเงื่อนไขแนบท้าย
ประสานบัตรต้องจัดตั้งกองทุน

1.กองทุนเฝ้าระวังสุขภาพ 2.กองทุนพัฒนาหมู่บ้านรอบพื้นที่เหมืองแร่ และบริหารกองทุน
ตามระเบียบที่คณะกรรมการมวลชนสัมพันธ์

ในปี 2565 ตามรายงานประชุมครั้งที่ 2/2565 ที่ประชุมได้มีมติเห็นชอบ “โครงการขุด
ลอกห้วยและทำถนนพร้อมทำที่วางท่อเพื่อการเกษตร
จากสวนยางนายประพันธ์ ถึง แหล่งน้ำขุมเหมืองเก่า” พื้นที่ หมู่ที่ 5 ต.คลองปราบ อ.บ้านนา
สาร จ.สุราษฎร์ธานี
วงเงิน 108,333 บาท (หนึ่งแสนแปดพันสามร้อยสามสิบสามบาทถ้วน) ปัจจุบันได้ดำเนินการ
แล้วเสร็จ

เพื่อโปรดพิจารณาลงนาม/อนุมัติ ขอบริกาเงินกองทุนพัฒนาหมู่บ้าน จำนวนเงิน
108,333 บาท รายละเอียดตามเอกสารแนบครับ

ขอบคุณครับ

นายเกรียงศักดิ์ ชูดวงจันทร์

BSE Officer - Community And Government Relation

Tel : +66 7553 8222 Ext.7602

Mobile : +66 (0) 8 5791 6043

This e-mail contains legally protected intellectual property right and confidential information. If you are not the intended recipient, please immediately delete this e-mail from your system and notify the sender. Any unauthorized usage of this e-mail may be subject to available legal proceeding. This e-mail may contain personal opinion of the author or information that does not relate to the business of The Siam Cement Plc., its affiliates and associates ("SCG") for which SCG shall not be liable. It is advisable that all e-mails be scanned by reliable virus protection software. SCG bears no responsibility for any damage possibly incurred by this e-mail.

This e-mail contains legally protected intellectual property right and confidential information. If you are not the intended recipient, please immediately delete this e-mail from your system and notify the sender. Any unauthorized usage of this e-mail may be subject to available legal proceeding. This e-mail may contain personal opinion of the author or information that does not relate to the business of The Siam Cement Plc., its affiliates and associates ("SCG") for which SCG shall not be liable. It is advisable that all e-mails be scanned by reliable virus protection software. SCG bears no responsibility for any damage possibly incurred by this e-mail.

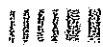

ใบเสนอราคา

- 1. ...
- 2. ...
- 3. ...
- 4. ...
- 5. ...

0066

บัญชีเลขที่

020200783507

บริษัท
Be
จำกัด
Beo



**โครงการขุดลอกห้วยและทำถนนเลียบบห้วยพร้อมทำที่วางท่อเพื่อการเกษตร
จากสวนนายประพันธ์ ถึง แหล่งน้ำชุมเหมืองเก่า หมู่ที่ ๕ ตำบลคลองปราบ อำเภอบ้านนาสาร จังหวัดสุราษฎร์ธานี
งบประมาณจากกองทุนพัฒนาพื้นที่รอบเมืองแร่ตำบลคลองปราบ
โดยผู้ประกอบการเหมืองแร่ในเขตพื้นที่ตำบลคลองปราบ**

๑. ชื่อโครงการ

โครงการขุดลอกห้วยและทำถนนเลียบบห้วยพร้อมทำที่วางท่อเพื่อการเกษตร จากสวนนายประพันธ์ ถึง แหล่งน้ำชุมเหมืองเก่า หมู่ที่ ๕ ตำบลคลองปราบ อำเภอบ้านนาสาร จังหวัดสุราษฎร์ธานี

๒. หลักการและเหตุผล

ด้วยแผนแม่บทบริหารจัดการทรัพยากรน้ำ ๒๐ ปี (พ.ศ. ๒๕๖๑-๒๕๘๐) กำหนดว่า “ทุกหมู่บ้านในประเทศไทยต้องมีน้ำสะอาดอุปโภคบริโภค น้ำเพื่อการผลิตมั่นคง ความเสียหายจากอุทกภัยลดลง คุณภาพน้ำอยู่ในเกณฑ์มาตรฐาน บริหารจัดการน้ำอย่างยั่งยืน ภายใต้การพัฒนาอย่างสมดุล โดยการมีส่วนร่วมของทุกภาคส่วน” ฉะนั้นน้ำถือเป็นสิ่งสำคัญ ไม่เพียงแต่ส่งผลต่อคุณภาพชีวิต ยังส่งเสริมภาคเกษตรกรรม เศรษฐกิจ อุตสาหกรรม และท่องเที่ยวอีกด้วย ประกอบกับมติคณะรัฐมนตรีมอบหมายให้กระทรวงมหาดไทย ร่วมกับ กระทรวงเกษตรและสหกรณ์ และกระทรวงทรัพยากรธรรมชาติและสิ่งแวดล้อม เตรียมความพร้อมป้องกันแก้ไขปัญหาคความเดือดร้อนจากภัยแล้งและอุทกภัยทั่วประเทศ ซึ่งในฐานะองค์กรปกครองส่วนท้องถิ่นเทศบาลตำบลคลองปราบมีการกิจกรรมกับภาคีเครือข่ายดูแลรักษาแหล่งน้ำ และสร้างจิตสำนึกอนุรักษ์ทรัพยากรธรรมชาติสิ่งแวดล้อม ตลอดจนจัดหาให้มีปริมาณเพียงพอต่อความต้องการของประชาชน พร้อมฟื้นฟูแหล่งน้ำให้สามารถหล่อเลี้ยงพื้นที่การเกษตรอย่างมีประสิทธิภาพยิ่งขึ้น นอกจากนี้การบริหารจัดการน้ำครบวงจรจำเป็นต้องอาศัยเทคโนโลยี เช่น ระบบกระจายน้ำด้วยพลังงานแสงอาทิตย์ ที่สร้างความคุ้มค่าจากการประหยัดพลังงานระยะยาว เป็นพลังงานบริสุทธิ์ที่เป็นทางเลือกและเป็นมิตรกับสิ่งแวดล้อม สำหรับประโยชน์ที่ชัดเจน คือ ประชาชนได้รับน้ำตามระบบกระจายน้ำส่งเก็บกักยังพื้นที่เกษตรกรรมโดยไม่ต้องเสียค่าใช้จ่ายสูงเหมือนอดีต อีกทั้งช่วยลดรายจ่ายระดับครัวเรือน เพิ่มผลผลิต และกระตุ้นความมั่นคงทางเศรษฐกิจฐานรากได้อย่างเป็นรูปธรรม

เทศบาลตำบลคลองปราบภายใต้การสนับสนุนงบประมาณและดำเนินงานจากองค์การบริหารส่วนจังหวัดสุราษฎร์ธานี จึงสนองพระราชปณิธานสืบสานพระราชดำริ “น้ำคือชีวิต” สร้างประโยชน์สุขแก่ประชาชน โดยกำหนดแผนงานก่อสร้างระบบสูบน้ำด้วยพลังงานแสงอาทิตย์ เพื่อนำน้ำจากแหล่งน้ำชุมเหมืองแร่ที่หมดระยะเวลาสัมปทานของสถานประกอบการเหมืองแร่ในเขตพื้นที่ และมีปริมาณน้ำมากเพียงพอกระจายส่งต่อให้เกษตรกรตำบลคลองปราบจำนวนครัวเรือน ๑,๓๔๒ ครัวเรือน จำนวนประชากร ๓,๘๕๑ คน ที่ปลูกพืชเศรษฐกิจ เช่น ยางพารา ปาล์มน้ำมัน พืชไร่ เงาะ สละ มังคุด ลองกอง จำนวนเนื้อที่ ๔๗.๕๐ ตารางกิโลเมตร หรือ ๒๙,๖๘๗.๕๐ ไร่ นอกจากนี้เพื่อเป็นการเตรียมความพร้อมด้านสถานที่สำหรับเข้าดำเนินงานโครงการข้างต้น และเป็นการอำนวยความสะดวกสำหรับการใช้งาน ซ่อมแซม ดูแลบำรุงรักษา วัสดุอุปกรณ์ของโครงการในอนาคต ตลอดจนสร้างความปลอดภัยในชีวิตและทรัพย์สินของประชาชนผู้ใช้น้ำ สัญจรบริเวณใกล้เคียงสถานที่ก่อสร้างโครงการ เทศบาลตำบลคลองปราบจึงจะดำเนินโครงการขุดลอกห้วยและทำถนนเลียบบห้วยพร้อมทำที่วางท่อเพื่อการเกษตร จากสวนนายประพันธ์ ถึง แหล่งน้ำชุมเหมืองเก่า หมู่ที่ ๕ ตำบลคลองปราบ อำเภอบ้านนาสาร จังหวัดสุราษฎร์ธานี แต่ด้วยเหตุเป็นองค์กรปกครองส่วนท้องถิ่นขนาดเล็ก มีความจำกัดในเรื่องงบประมาณจัดบริการสาธารณะ และการวางแผนงานใช้จ่ายงบประมาณไม่ได้กำหนดไว้ล่วงหน้า ซึ่งเทศบาลตำบลคลองปราบเล็งเห็นว่า เพื่อบรรลุเป้าหมายของโครงการและไม่ขัดต่อวัตถุประสงค์ของการจัดตั้งกองทุนพัฒนาพื้นที่รอบเมืองแร่ จึงขอสนับสนุนงบประมาณดำเนินโครงการดังกล่าว จำนวน ๓๒๕,๐๐๐.๐๐ บาท (สามแสนสองหมื่นห้าพันบาทถ้วน) จากกองทุนพัฒนาพื้นที่รอบเมืองแร่ตำบลคลองปราบ โดย ผู้ประกอบการเหมืองแร่ในเขตพื้นที่ตำบลคลองปราบผ่านคณะ

-๒-

กรรมการกองทุนพัฒนาพื้นที่รอบเมืองแร่ตำบลคลองปราบ อันจะเป็นการบูรณาการพัฒนาท้องถิ่นของภาครัฐ ภาคเอกชน ภาคประชาชน และจะได้เร่งดำเนินงานส่วนที่เกี่ยวข้องเป็นลำดับต่อไป

๓. วัตถุประสงค์ของโครงการ

๑. เพื่อดำเนินการโครงการขุดลอกห้วยและทำถนนเลียบริมห้วยพร้อมทำที่วางท่อเพื่อการเกษตร จากสวนนายประพันธ์ ถึง แหล่งน้ำชุมหมื่นเก่า หมู่ที่ ๕ ตำบลคลองปราบ อำเภอบ้านนาสาร จังหวัดสุราษฎร์ธานี

๒. เพื่อเตรียมความพร้อมด้านสถานที่สำหรับเข้าดำเนินงานโครงการก่อสร้างระบบสูบน้ำด้วยพลังงานแสงอาทิตย์ พื้นที่หมู่ที่ ๑ - หมู่ที่ ๕ ตำบลคลองปราบ และเป็นการอำนวยความสะดวกสำหรับการใช้งาน ซ่อมแซม ดูแล บำรุงรักษา วัสดุอุปกรณ์ของโครงการในอนาคต ตลอดจนสร้างความปลอดภัยในชีวิตและทรัพย์สินของประชาชนผู้ใช้นนสัญจรบริเวณใกล้เคียงสถานที่ก่อสร้างโครงการ

๓. เพื่อส่งเสริมการมีส่วนร่วมจากทุกภาคส่วน ทั้ง องค์กรปกครองส่วนท้องถิ่น ฝ่ายปกครองท้องถิ่น ผู้ประกอบการเหมืองแร่ในเขตพื้นที่ ชุมชนรอบพื้นที่เหมืองแร่ และคณะกรรมการกองทุนพัฒนาพื้นที่รอบเมืองแร่ตำบลคลองปราบ ในการบูรณาการงานพัฒนาท้องถิ่นให้เกิดประสิทธิภาพยิ่งขึ้น

๔. เป้าหมายโครงการ

๑. การขุดลอกห้วยและทำถนนเลียบริมห้วยพร้อมทำที่วางท่อเพื่อการเกษตร จากสวนนายประพันธ์ ถึง แหล่งน้ำชุมหมื่นเก่า หมู่ที่ ๕ ตำบลคลองปราบ อำเภอบ้านนาสาร จังหวัดสุราษฎร์ธานี

๒. มีความพร้อมด้านสถานที่สำหรับเข้าดำเนินงานโครงการก่อสร้างระบบสูบน้ำด้วยพลังงานแสงอาทิตย์ พื้นที่หมู่ที่ ๑ - หมู่ที่ ๕ ตำบลคลองปราบ และเกิดความสะดวกสำหรับการใช้งาน ซ่อมแซม ดูแล บำรุงรักษา วัสดุอุปกรณ์ของโครงการในอนาคต ตลอดจนมีความปลอดภัยในชีวิตและทรัพย์สินของประชาชนผู้ใช้นนสัญจรบริเวณใกล้เคียงสถานที่ก่อสร้างโครงการ

๕. วิธีดำเนินการ

๑. ประชุมร่วมระหว่างองค์กรปกครองส่วนท้องถิ่น ฝ่ายปกครองท้องถิ่น ผู้ประกอบการเหมืองแร่ในพื้นที่ ชุมชนรอบพื้นที่เหมืองแร่ และคณะกรรมการกองทุนพัฒนาพื้นที่รอบเมืองแร่ตำบลคลองปราบ รับทราบปัญหาและกำหนดแผนงานดำเนินโครงการ

๒. กองช่างเทศบาลตำบลคลองปราบจัดทำแบบแปลนและประมาณการโครงการ

๓. จัดทำเอกสารเสนอโครงการขอสนับสนุนงบประมาณจากกองทุนพัฒนาพื้นที่รอบเมืองแร่ตำบลคลองปราบ โดย ผู้ประกอบการเหมืองแร่ในเขตพื้นที่ตำบลคลองปราบ

๔. คณะกรรมการกองทุนพัฒนาพื้นที่รอบเมืองแร่ตำบลคลองปราบประชุมพิจารณาการสนับสนุนงบประมาณจากกองทุนพัฒนาพื้นที่รอบเมืองแร่ตำบลคลองปราบเพื่อดำเนินงาน

๕. ประสานงานหน่วยงานที่เกี่ยวข้องทั้ง ภาครัฐ ภาคเอกชน ภาคประชาชน และผู้ประกอบการเหมืองแร่ในเขตพื้นที่ตำบลคลองปราบ ก่อนดำเนินงาน

๖. ดำเนินการจัดจ้างตามระเบียบ เพื่อหาผู้รับจ้าง

๗. ผู้รับจ้างดำเนินโครงการขุดลอกห้วยและทำถนนเลียบริมห้วยพร้อมทำที่วางท่อเพื่อการเกษตร จากสวนนายประพันธ์ ถึง แหล่งน้ำชุมหมื่นเก่า หมู่ที่ ๕ ตำบลคลองปราบ อำเภอบ้านนาสาร จังหวัดสุราษฎร์ธานี ให้แล้วเสร็จตามสัญญาข้อตกลง

๘. ตรวจงานจ้าง เบิกจ่ายงบประมาณ รายงานผลการใช้จ่ายงบประมาณ ตรวจสอบโครงการ พร้อมติดตามผลการดำเนินงาน

/๖.สถานที่...

๖. สถานที่ดำเนินโครงการ

เริ่มต้นจากสวนนายประพันธ์ ถึง แหล่งน้ำชุมหมืองเก่า หมู่ที่ ๕ ตำบลคลองปราบ อำเภอบ้านนาสาร จังหวัดสุราษฎร์ธานี

๗. ระยะเวลาดำเนินโครงการ

ระยะเวลาดำเนินการ เดือนกุมภาพันธ์ – เดือนพฤษภาคม พ.ศ. ๒๕๖๕

ขั้นตอน	ระยะเวลา
๑.ประชุมร่วมระหว่างองค์กรปกครองส่วนท้องถิ่น ฝ่ายปกครองท้องถิ่น ผู้ประกอบการเหมืองแร่ในพื้นที่ชุมชนรอบพื้นที่เหมืองแร่ และคณะกรรมการกองทุนพัฒนาพื้นที่รอบเหมืองแร่ตำบลคลองปราบ รับทราบปัญหาและกำหนดแผนงานดำเนินโครงการ	กุมภาพันธ์ ๒๕๖๕
๒.กองช่างเทศบาลตำบลคลองปราบจัดทำแบบแปลนและประมาณการโครงการ	มีนาคม ๒๕๖๕
๓.จัดทำเอกสารเสนอโครงการขอสันับสนุนงบประมาณจากกองทุนพัฒนาพื้นที่รอบเหมืองแร่ตำบลคลองปราบ โดย ผู้ประกอบการเหมืองแร่ในเขตพื้นที่ตำบลคลองปราบ	มีนาคม ๒๕๖๕
๔.คณะกรรมการกองทุนพัฒนาพื้นที่รอบเหมืองแร่ตำบลคลองปราบประชุมพิจารณาการสนับสนุนงบประมาณจากกองทุนพัฒนาพื้นที่รอบเหมืองแร่ตำบลคลองปราบเพื่อดำเนินงาน	มีนาคม ๒๕๖๕
๕.ประสานงานหน่วยงานที่เกี่ยวข้องทั้ง ภาครัฐ ภาคเอกชน ภาคประชาชน และผู้ประกอบการเหมืองแร่ในเขตพื้นที่ตำบลคลองปราบ	มีนาคม ๒๕๖๕
๖.ดำเนินการจัดจ้างตามระเบียบ เพื่อหาผู้รับจ้าง	มีนาคม ๒๕๖๕
๗.ผู้รับจ้างดำเนินโครงการขุดลอกห้วยและทำถนนเลียบริมห้วยพร้อมทำที่วางท่อเพื่อการเกษตร จากสวนนายประพันธ์ ถึง แหล่งน้ำชุมหมืองเก่า หมู่ที่ ๕ ตำบลคลองปราบ อำเภอบ้านนาสาร จังหวัดสุราษฎร์ธานี ให้แล้วเสร็จตามสัญญาข้อตกลง	มีนาคม – เมษายน ๒๕๖๕
๘.ตรวจงานจ้าง เบิกจ่ายงบประมาณ รายงานผลการใช้จ่ายงบประมาณ ตรวจสอบโครงการ พร้อมติดตามผลการดำเนินงาน	เมษายน – พฤษภาคม ๒๕๖๕

๘. งบประมาณดำเนินการ

งบประมาณทั้งสิ้น ๓๒๕,๐๐๐.๐๐ บาท (สามแสนสองหมื่นห้าพันบาทถ้วน) เป็นไปตามแบบแปลนและประมาณการที่เทศบาลตำบลคลองปราบกำหนด โดยใช้งบประมาณจาก กองทุนพัฒนาพื้นที่รอบเหมืองแร่ตำบลคลองปราบ โดย ผู้ประกอบการเหมืองแร่ในเขตพื้นที่ตำบลคลองปราบ แบ่งเป็น

-เหมืองแร่บริษัท แอล.เอส. ไมนิ่ง จำกัด	จำนวน ๑๐๘,๓๓๔.๐๐ บาท
-เหมืองแร่บริษัท วาณิชยิพัฒน์ จำกัด	จำนวน ๑๐๘,๓๓๓.๐๐ บาท
-เหมืองแร่บริษัท ปูนซิเมนต์ไทย (ทุ่งสง) จำกัด	จำนวน ๑๐๘,๓๓๓.๐๐ บาท

รายละเอียดค่าใช้จ่ายดังนี้

รายการ	จำนวนเงิน (บาท)
๑.ค่าใช้จ่ายจัดจ้างดำเนินโครงการขุดลอกห้วยและทำถนนเลียบริมห้วยพร้อมทำที่วางท่อเพื่อการเกษตร จากสวนนายประพันธ์ ถึง แหล่งน้ำชุมหมืองเก่า หมู่ที่ ๕ ตำบลคลองปราบ อำเภอบ้านนาสาร จังหวัดสุราษฎร์ธานี รายละเอียดตามแบบแปลนและประมาณการที่เทศบาลตำบลคลองปราบกำหนด	๓๒๕,๐๐๐.๐๐
รวมทั้งสิ้น (...สามแสนสองหมื่นห้าพันบาทถ้วน...)	๓๒๕,๐๐๐.๐๐

/๙. ผู้รับผิดชอบโครงการ...

-๕-

๙. ผู้รับผิดชอบโครงการ

เทศบาลตำบลคลองปราบ อำเภอบ้านนาสาร จังหวัดสุราษฎร์ธานี

๑๐. หน่วยงานสนับสนุน

คณะกรรมการกองทุนพัฒนารอบพื้นที่เมืองแร่ตำบลคลองปราบ และกองทุนพัฒนาพื้นที่รอบเมืองแร่ตำบลคลองปราบ โดย ผู้ประกอบการเหมืองแร่ในเขตพื้นที่ตำบลคลองปราบ

๑๑. ผลที่คาดว่าจะได้รับ

๑.มีการดำเนินงานโครงการขุดลอกห้วยและทำถนนเลียบริมห้วยพร้อมทำที่วางท่อเพื่อการเกษตร จากสวนนายประพันธ์ ถึง แหล่งน้ำชุมชนเมืองเก่า หมู่ที่ ๕ ตำบลคลองปราบ อำเภอบ้านนาสาร จังหวัดสุราษฎร์ธานี จนเสร็จสิ้น

๒.เกิดความพร้อมด้านสถานที่ จนสามารถต่อยอดสำหรับเข้าดำเนินงานโครงการก่อสร้างระบบสูบน้ำด้วยพลังงานแสงอาทิตย์ พื้นที่หมู่ที่ ๑ - หมู่ที่ ๕ ตำบลคลองปราบได้ และเกิดความสะดวกสำหรับการใช้งาน ซ่อมแซม ดูแลบำรุงรักษา วัสดุอุปกรณ์ของโครงการดังกล่าว ตลอดจนมีความปลอดภัยในชีวิตและทรัพย์สินของประชาชนผู้ใช้ถนนสัญจรบริเวณใกล้เคียงสถานที่ก่อสร้างโครงการ

๓.เกิดการมีส่วนร่วมจากทุกภาคส่วน ทั้ง องค์กรปกครองส่วนท้องถิ่น ฝ่ายปกครองท้องถิ่น ผู้ประกอบการเหมืองแร่ชุมชนรอบพื้นที่เมืองแร่ และคณะกรรมการกองทุนพัฒนาพื้นที่รอบเมืองแร่ ในการบูรณาการงานพัฒนาท้องถิ่นจนเกิดประสิทธิภาพยั่งยืน

บโครงการ

บโครงการ

/ลงชื่อ...

-๕-

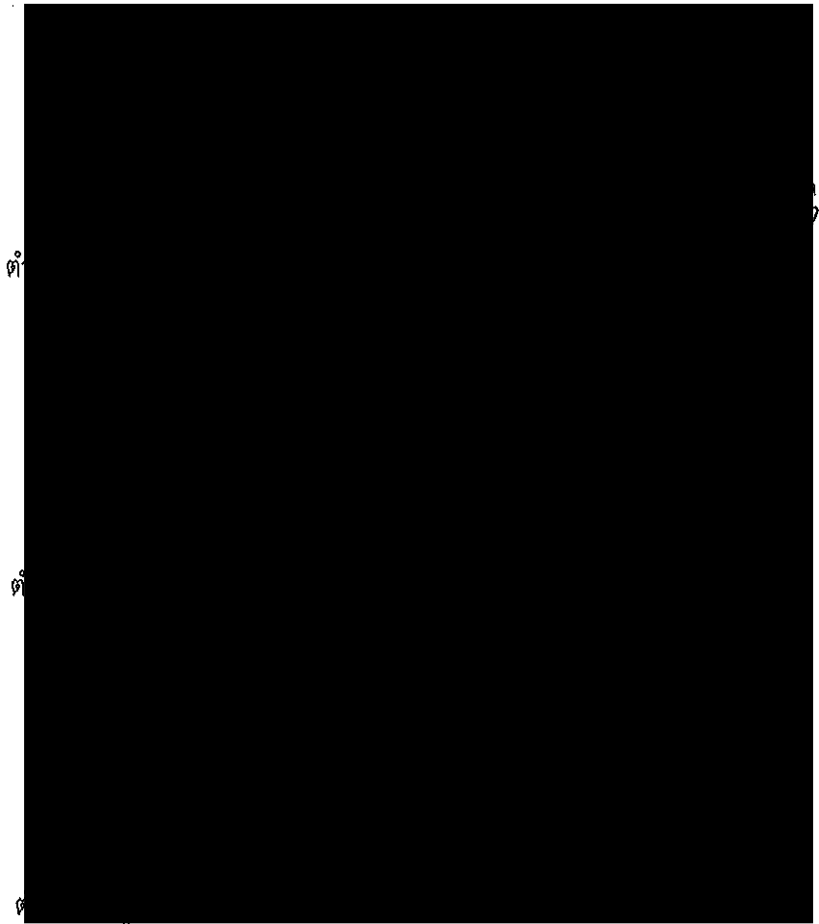

๓๐

๓๑

๓๒

๓๓

สมุดฝากเงินออมสิน

ข้อกำหนดการฝากและถอนเงิน

1. ผู้ฝากเงินต้องมีอายุครบ 15 ปีบริบูรณ์ และต้องมีบัตรประชาชนไทยของธนาคารออมสินไว้ใช้ด้วย ผู้ฝากเงินจะต้องมีเงินฝาก
2. ผู้ฝากเงินจะได้รับดอกเบี้ยเงินฝากออมสินตามที่ธนาคารกำหนด
3. สมุดฝากเงินนี้เป็นเพียงหลักฐานการฝากเงินเท่านั้น ไม่สามารถใช้ถอนเงินจากสมุดฝากเงินได้โดยตรง จะต้องใช้ใบถอนเงิน
4. สมุดฝากเงินนี้ใช้ได้เฉพาะเงินฝากออมสินเท่านั้น ไม่สามารถใช้ฝากเงินประเภทอื่นได้
5. ผู้ฝากเงินสามารถนำเงินฝากออมสินไปถอนได้ตลอดเวลา โดยไม่ต้องแจ้งล่วงหน้า และไม่ต้องเสียค่าธรรมเนียมการถอน
6. กรณีผู้ฝากเงินไปฝากเงินออมสินในนามผู้อื่น จะต้องนำบัตรประชาชนของผู้ฝากเงินมาแสดงด้วย และต้องแจ้งชื่อผู้ฝากเงินไว้ที่สมุดฝากเงิน

ธนาคาร

หน้า 1

สมุดฝากเงินออมเงิน

ข้อกำหนดการฝากและถอนเงิน

1. ผู้ฝากเงินต้องมีอายุ 18 ปีบริบูรณ์ และต้องมีสัญชาติไทย หรือมีถิ่นที่อยู่ในประเทศไทย
2. ผู้ฝากเงินต้องมีบัตรประชาชน และต้องมีเลขประจำตัวประชาชน
3. ผู้ฝากเงินต้องมีเงินฝากขั้นต่ำ 100 บาท และต้องมีเงินฝากต่อวันไม่น้อยกว่า 10 บาท
4. ผู้ฝากเงินสามารถถอนเงินได้ตลอดเวลา แต่ต้องมีเงินฝากขั้นต่ำ 10 บาท และต้องมีเงินฝากต่อวันไม่น้อยกว่า 10 บาท
5. ผู้ฝากเงินสามารถฝากเงินได้ตลอดเวลา แต่ต้องมีเงินฝากขั้นต่ำ 10 บาท และต้องมีเงินฝากต่อวันไม่น้อยกว่า 10 บาท
6. ผู้ฝากเงินสามารถถอนเงินได้ตลอดเวลา แต่ต้องมีเงินฝากขั้นต่ำ 10 บาท และต้องมีเงินฝากต่อวันไม่น้อยกว่า 10 บาท



กรมการคลัง

กรมการคลัง

สมุดฝากเงิน
Serial 123

12345

วันที่ Date	ชื่อ Name	บัญชี Account	เงิน Amount	ยอดรวม Total	จำนวน Count
----------------	--------------	------------------	----------------	-----------------	----------------

15/09/62 B/F			*****0.00	9473302	1
20/09/62 SPST			100.00 *****100.00	3476362	2
30/09/62 SPCK			1,110,695.06 *****1,110,795.06	3603714	3
31/12/62 IIPS			1,567.29 *****1,112,363.15	9400	4
24/01/63 SMSD			200,000.00 *****1,312,363.15	90001	5
30/06/63 IIPS			2,765.37 *****1,315,128.52	9400	6
31/12/63 IIPS			1,756.20 *****1,316,884.72	9400	7
23/01/64 PPSOTB			200,000.00 *****1,516,884.72	919031	8
30/06/64 IIPS			1,851.75 *****1,518,736.47	9400	9
31/12/64 IIPS			1,519.00 *****1,520,255.47	9400	10
31/01/65 PPSOTB			100,000.00 *****1,620,255.47	900031	11

12
13
14
15
16
17
18
19
20
21
22

หมายเลข
Serial No.

200034893417

วันที่ Date	ชื่อ Name	บัญชี Account	เงิน Amount	ยอดรวม Total	จำนวน Count
Abbreviation	Account Name	Account	Amount	Total	Count

สมุดฝากเงินออมสิน

ข้อกำหนดการฝากและถอนเงิน

1. ผู้ฝากยอมรับปฏิบัติตาม หลักเกณฑ์และวิธีการฝากถอนเงินของธนาคารออมสินที่มีใช้อยู่ ณ วันฝาก และที่จะมีขึ้นภายหลัง
2. ผู้ฝากจะได้รับดอกเบี้ยตามที่ธนาคารออมสินประกาศกำหนด
3. สมุดฝากเงินนี้เป็นเพียงสมุดคู่บัญชีเท่านั้น ยังถือไม่ได้ว่ายอดเงินฝากคงเหลือในสมุดฝากเงินนี้ถูกต้อง จนกว่าจะได้ตรวจสอบตรงกับบัญชีของธนาคารออมสินแล้ว
4. สมุดฝากเงินนี้ผู้ฝากต้องเก็บไว้ในที่ปลอดภัย หากสูญหายผู้ฝากต้องรีบแจ้งให้ธนาคารออมสินสาขาที่ระบุชื่อไว้ในสมุดฝากเงินทราบทันที
5. ผู้ฝากจะฝาก-ถอนเงินต่างสาขาได้ตามหลักเกณฑ์ของธนาคารออมสิน และโปรดนำบัตรประจำตัวที่ส่วนราชการหรือรัฐวิสาหกิจเป็นผู้ออกให้ไปแสดงเป็นหลักฐานด้วย
6. กรณีบัญชีเงินฝากไม่เคลื่อนไหวและมียอดเงินฝากต่ำกว่าเกณฑ์ที่กำหนด ธนาคารออมสินจะคิดค่าธรรมเนียมการรักษาบัญชี โดยหักจากยอดเงินฝากคงเหลือตามอัตราและหลักเกณฑ์ที่ธนาคารออมสินประกาศกำหนด



ธนาคาร

ออมสิน

สมุดพิมพ์
Serial

วันที่ DATE	คำย่อ CODE	ถอน WITHDRAWAL	ฝาก DEPOSIT	คงเหลือ BALANCE	เจ้าหน้าที่ STAFF ID.			
18/09/62	B/F			*****0.00	5473302	1		
20/09/62	SDSD		100.00	*****100.00	5476362	2		
31/12/62	IIPS		1,013,483.04	*****1,013,583.04	3603714	3		
20/09/62	SDCK		1,013,483.12	*****1,013,013.16	9400	4		
24/01/63	SMSD		500,000.00	*****1,515,013.16	90001	5		
09/03/63	SWCA	53,000.00		*****1,462,013.16	5606475	6		
09/03/63	SWTR	150,000.00	134.59	*****1,312,013.06	5606475	7		
08/05/64	IFPBTR		100,009.04	*****1,306,822.00	919000	8		
08/08/64	SWTR	428,298.88		*****858,943.06	5486137	9		
23/12/63	SWCA	523,125.00		*****365,647.20	5606475	10		
31/12/63	IIPS		1,476.42	*****367,123.62	9400	11		
22/01/64	PPSDTR		500,000.00	*****867,123.62	919031	12		
30/06/64	IIPS		1,003.08	*****868,126.70	9400	13		
08/09/64	SWCA	58,650.00		*****809,476.70	3400376	14		
28/12/64	SWCA	173,520.00		*****635,956.70	3400376	15		
31/12/64	IIPS		1,043.13	*****636,999.83	9400	16		
31/01/65	PPSDTR		500,000.00	*****1,136,999.83	919031	17		
30/06/65	IIPS		1,306.83	*****1,138,306.66	9400	18		
01/07/65	SWCA	182,700.00		*****955,606.66	6010892	19		
12/09/65	SWCA	108,333.00		*****847,273.66	3400376	20		
16/09/65	SDTR		108,333.00	*****955,606.66	3400376	21		
16/09/65	SWCA	108,333.00		*****847,273.66	3400376	22		
200034893437								
สมุดหมายเลข Serial No.								
คำย่อ	SDCA SSDCA	ฝากเงินสด Cash Deposit	SWCA SSWCA	ถอนเงินสด Cash Withdrawal	SDCK SSDCK	ฝากเช็ค Cheque Deposit	EMRSA EMRSSA	เช็คคืน Cheque Returned
Abbreviation	IIPS	ดอกเบี้ย Interest	SDTR	ฝากด้วยการโอน Deposit by Transferring	SWTR SSWTR	ถอนด้วยการโอน Withdrawal by Transferring	CRT	รวมรายการฝาก Total Deposits
	TAX	ภาษี Tax	SSDTR				DBT	รวมรายการถอน Total Withdrawals

สมุดฝากเงินออมสิน

ข้อกำหนดการฝากและถอนเงิน

1. ผู้ฝากเงินต้องมีอายุไม่ต่ำกว่า 15 ปีบริบูรณ์ และต้องมีสัญชาติไทย หรือ สัญชาติในต่างประเทศ
2. ผู้ฝากเงินต้องมีบัตรประชาชน หรือบัตรประจำตัวราชการ หรือบัตรอื่นใดที่แสดงชื่อ นามสกุล และเลขประจำตัวประชาชน
3. ผู้ฝากเงินต้องมีเงินฝากออมสินในบัญชีเงินฝากออมสินประเภทใดประเภทหนึ่ง (บัญชีเงินฝากออมสินประเภทใดประเภทหนึ่ง)
4. ผู้ฝากเงินต้องมีเงินฝากออมสินในบัญชีเงินฝากออมสินประเภทใดประเภทหนึ่ง (บัญชีเงินฝากออมสินประเภทใดประเภทหนึ่ง)
5. ผู้ฝากเงินต้องมีเงินฝากออมสินในบัญชีเงินฝากออมสินประเภทใดประเภทหนึ่ง (บัญชีเงินฝากออมสินประเภทใดประเภทหนึ่ง)
6. ผู้ฝากเงินต้องมีเงินฝากออมสินในบัญชีเงินฝากออมสินประเภทใดประเภทหนึ่ง (บัญชีเงินฝากออมสินประเภทใดประเภทหนึ่ง)

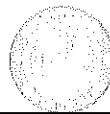

ออมสิน

ออมสิน

Government Savings Bank

บัญชีเงินฝากออมสิน

00

4

บัญชีเงินฝากออมสิน

บัญชีเงินฝากออมสิน

0000

สมุดฝากเงินออมสิน

ข้อมูลการฝากเงินออมสิน

1. ผู้ฝากเงินต้องมีอายุครบ 18 ปีบริบูรณ์ และต้องมีสัญชาติไทย หรือ สัญชาติต่างประเทศที่ประเทศไทยมีข้อตกลงการฝากเงินกับประเทศนั้น
2. ผู้ฝากเงินต้องมีชื่อจริง-นามสกุลที่ถูกต้อง และต้องไม่ซ้ำกับชื่อจริง-นามสกุลของผู้อื่นที่มีบัญชีฝากเงินออมสินอยู่แล้ว
3. ผู้ฝากเงินต้องมีชื่อจริง-นามสกุลที่ถูกต้อง และต้องไม่ซ้ำกับชื่อจริง-นามสกุลของผู้อื่นที่มีบัญชีฝากเงินออมสินอยู่แล้ว
4. ผู้ฝากเงินต้องมีชื่อจริง-นามสกุลที่ถูกต้อง และต้องไม่ซ้ำกับชื่อจริง-นามสกุลของผู้อื่นที่มีบัญชีฝากเงินออมสินอยู่แล้ว
5. ผู้ฝากเงินต้องมีชื่อจริง-นามสกุลที่ถูกต้อง และต้องไม่ซ้ำกับชื่อจริง-นามสกุลของผู้อื่นที่มีบัญชีฝากเงินออมสินอยู่แล้ว
6. ผู้ฝากเงินต้องมีชื่อจริง-นามสกุลที่ถูกต้อง และต้องไม่ซ้ำกับชื่อจริง-นามสกุลของผู้อื่นที่มีบัญชีฝากเงินออมสินอยู่แล้ว



ออมสิน

ออมสิน
Government Savings Bank

บัญชีเงินฝากออมสิน

สาขา Branch

บัญชีออมสิน Account Number

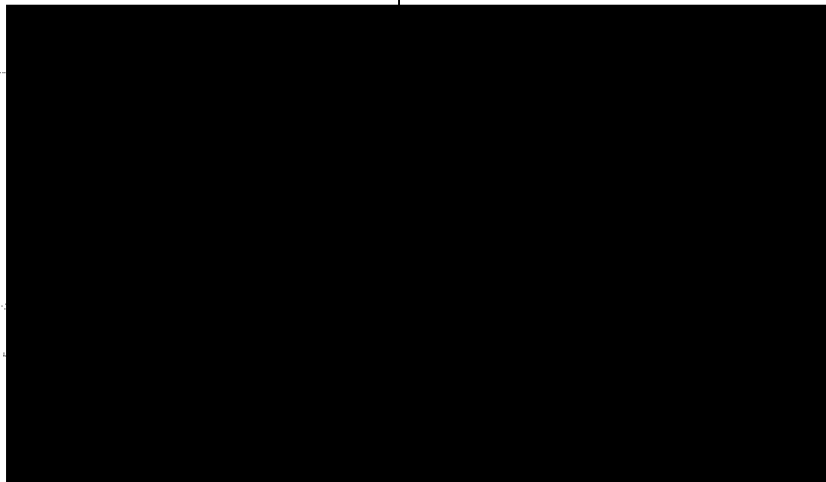

วันที่	รายการ	จำนวน	ยอดรวม	จำนวน	จำนวน
18/09/63	EAF		*****0.00	547.902	1
20/09/63	SESR		100.00 *****100.00	5376.162	2
20/09/63	SPCK		203,092.81 *****203,102.01	3803714	3
31/12/63	IIPS		286.57 *****203,389.38	9400	4
24/01/64	SMSD		200,000.00 *****403,389.38	90001	5
07/04/64	SWCA	50,000.00	***** (53,389.38	5408137	6
30/06/64	IIPS		762.94 *****354,152.32	9400	7
31/12/64	IIPS		471.03 *****354,623.35	9500	8
22/01/64	FPSTP		200,000.00 *****554,623.35	919011	9
05/03/64	SWTR	100,000.00	*****454,623.35	5695475	10
05/06/64	IIPS		277.59 *****455,203.24	9401	11
1/12/64	IIPS		577.63 *****555,776.33	9400	12
11/01/65	FPSTP		200,000.00 *****655,776.33	919011	13
11/05/65	SWCA	78,733.33	*****577,043.59	3400376	14
					15
					16
					17
					18
					19
					20
					21
					22

200034893436

200034893436

ผู้รับ	ผู้ส่ง	วันที่	เวลา	สถานะ	หมายเหตุ
Association	Association	Association	Association	Association	Association

เอกสารแนบที่ 2.16

สำเนาบัญชีการจัดตั้งกองทุนฟื้นฟูสภาพพื้นที่จากการทำเหมือง

สมุดฝากเงินออมสิน

ข้อกำหนดการฝากและถอนเงิน

ยอมรับปฏิบัติตาม หลักเกณฑ์และวิธีการฝากถอนเงินของธนาคารออมสินที่มีใช้อยู่ ณ วันฝาก และที่จะมีขึ้นภายหลัง
จะได้รับดอกเบี้ยตามที่ธนาคารออมสินประกาศกำหนด
ฝากเงินนี้เป็นเพียงสมุดคู่บัญชีเท่านั้น ยังถือไม่ได้ว่ายอดเงินฝากคงเหลือในสมุดฝากเงินนี้ถูกต้อง จนกว่าจะได้ตรวจสอบ
บัญชีของธนาคารออมสินแล้ว
ฝากเงินนี้ผู้ฝากต้องเก็บไว้ในที่ปลอดภัย หากสูญหายผู้ฝากต้องรีบแจ้งให้ธนาคารออมสินสาขาที่ระบุชื่อไว้ในสมุดฝากเงิน
บันทึกที่
จะฝาก-ถอนเงินต่างสาขาได้ตามหลักเกณฑ์ของธนาคารออมสิน และโปรดนำบัตรประจำตัวที่ส่วนราชการหรือรัฐวิสาหกิจ
ผู้ออกให้ไปแสดงเป็นหลักฐานด้วย
บัญชีเงินฝากไม่เคลื่อนไหวและมียอดเงินฝากต่ำกว่าเกณฑ์ที่กำหนด ธนาคารออมสินจะคิดค่าธรรมเนียมการรักษาสัญชี
หักจากยอดเงินฝากคงเหลือตามอัตราและหลักเกณฑ์ที่ธนาคารออมสินประกาศกำหนด



ธนาคาร

ออมสิน

คำย่อ
CODE

ถอน
WITHDRAWAL

ฝาก
DEPOSIT

คงเหลือ
BALANCE

เจ้าหน้าที่
STAFF ID.

/F
SDCA

*****0.00 5556502
1.625.552.06 *****1.625.552.06 6009862

1
2
3
4
5
6
7
8
9
10
11

12
13
14
15
16
17
18
19
20
21
22

200046944890

SDCA	ฝากเงินสด	SWCA	ถอนเงินสด	SDCK	ฝากเช็ค	EMRSA	เช็คคืน
SSDCA	Cash Deposit	SSWCA	Cash Withdrawal	SSDCK	Cheque Deposit	EMRSSA	Cheque Returned
IPS	ดอกเบี้ย Interest	SDTR	ฝากด้วยการโอน	SWTR	ถอนด้วยการโอน	CRT	รวมรายการฝาก Total Deposits
TAX	ภาษี Tax	SSDTR	Deposit by Transferring	SSWTR	Withdrawal by Transferring	DBT	รวมรายการถอน Total Withdrawals

เอกสารแนบที่ 2.17

แผนและบันทึกการตรวจสอบดูแลรักษาเครื่องจักร



แผนการทำ PM ประจำปี 2566

ชื่อ	ม.ค.	ก.พ.	มี.ค.	เม.ย.	พ.ค.	มิ.ย.	ก.ค.	ส.ค.	ก.ย.	ต.ค.	พ.ย.	ธ.ค.
SANY Breaker 215	4		1		2		1		1		1	
HYUNDAI 210	4		1		2		1		1		1	

รายงานการตรวจเช็คเครื่องจักรรถแบ็คโฮ *Hyundai* ประจำวันที่ *6* / *2* / *25*

ลำดับ	หัวข้อ	ปกติ	ไม่ปกติ	หมายเหตุ
ก่อนติดเครื่องยนต์				
1	ตรวจเช็คระดับน้ำมันของเชื้อเพลิง	/		
2	เช็คสภาพทั่วไปของโรลเลอร์ ว่าสึกหรอมีน้ำมันรั่วซึมหรือไม่	/		
3	เช็คสภาพทั่วไปของ Track , Belt , Link ว่าหย่อนหรือสึก	/		
4	ตรวจเช็คความสึกหรอของฟันบั้ง	/		
5	เช็คการรั่วซึมของสาย , กระบอกไฮดรอลิคและที่จุดอื่น ๆ	/		
6	เช็คการรั่วตามจุดต่าง ๆ	/		
7	ใต้ท้องรถมีการรั่วซึมของน้ำมัน , น้ำมัน	/		
8	ถอดหม้อกรองดักฝุ่นมาทำความสะอาด	/		
9	ตรวจเช็คระดับน้ำมันเครื่องยนต์	/		
10	ตรวจเช็คระดับน้ำในหม้อน้ำ	/		
11	เช็คระดับความตึงของสายพานขับพัดลม	/		
12	เช็คระดับความตึงของสายพานขับ Alternator	/		
13	เช็คระดับน้ำมันไฮดรอลิค	/		
14	โซ่เกียร์และสิ่งสกปรกออกจากถังน้ำมันเชื้อเพลิง	/		
15	เช็คระดับน้ำมันเชื้อเพลิง	/		
หลังติดเครื่องยนต์				
1	เกจวัดความร่อนน้ำหล่อเย็น	/		
2	เกจวัดระดับน้ำมัน	/		
3	สัญญาณเตือนไฟชาร์จของแบตเตอรี่	/		
4	สัญญาณไฟเตือนระดับน้ำมันไฮดรอลิค	/		
5	สัญญาณไฟเตือนและเสียงเตือนความร้อนของเครื่องยนต์สูง	/		
6	สัญญาณไฟและเสียงเตือนความดันน้ำมันเครื่องต่ำ	/		
7	สัญญาณไฟเตือนความร้อนน้ำมันไฮดรอลิคสูง	/		
8	สัญญาณเตือนระดับน้ำในหม้อน้ำต่ำ	/		
9	สัญญาณไฟเตือนระดับน้ำมันเชื้อเพลิง	/		
10	สัญญาณไฟเตือนกรองอากาศตัน	/		
11	สัญญาณไฟเตือนสวิงเบรค	/		
12	สัญญาณไฟเตือนของแสงสว่างใช้งานกลางคืน	/		
13	สัญญาณแตร	/		

มิเตอร์ก่อน *2772* ช.ม.

เติมน้ำมัน.....ลิตร

มิเตอร์หลัง *2777* ช.ม.

มิเตอร์เติมน้ำมัน.....ช.ม.

ผู้รายงาน..... ผู้ตรวจสอบ..... ผู้บันทึกข้อมูล.....

รายงานการตรวจเช็คเครื่องจักรรถแบ็คโฮ *Hyundai* ประจำวันที่ 13/3/25

ลำดับ	หัวข้อ	ปกติ	ไม่ปกติ	หมายเหตุ
ก่อนติดเครื่องยนต์				
1	ตรวจเช็คระดับน้ำมันของเชื้อเพลิง	/		
2	เช็คสภาพทั่วไปของโรลเลอร์ ว่าสึกหรอหรือน้ำมันรั่วซึมหรือไม่	/		
3	เช็คสภาพทั่วไปของ Track , Bell , Link ว่าหย่อนหรือสึก	/		
4	ตรวจเช็คความสึกหรอของฟันบั้ง	/		
5	เช็คการรั่วซึมของสาย , กระบอกไฮดรอลิคและที่จุดอื่น ๆ	/		
6	เช็คการรั่วตามจุดต่าง ๆ	/		
7	ได้ทอกรมมีการรั่วซึมของน้ำมัน , น้ำมัน	/		
8	ถอดหม้อกรองดักฝุ่นมาทำความสะอาด	/		
9	ตรวจเช็คระดับน้ำมันเครื่องยนต์	/		
10	ตรวจเช็คระดับน้ำในหม้อน้ำ	/		
11	เช็คระดับความตึงของสายพานขับพัดลม	/		
12	เช็คระดับความตึงของสายพานขับ Alternator	/		
13	เช็คระดับน้ำมันไฮดรอลิค	/		
14	ไขน็อตและสิ่งสกปรกออกจากถังน้ำมันเชื้อเพลิง	/		
15	เช็คระดับน้ำมันเชื้อเพลิง	/		
หลังติดเครื่องยนต์				
1	เกจวัดความร้อนน้ำหล่อเย็น	/		
2	เกจวัดระดับน้ำมัน	/		
3	สัญญาณเตือนไฟชาร์จของแบตเตอรี่	/		
4	สัญญาณไฟเตือนระดับน้ำมันไฮดรอลิค	/		
5	สัญญาณไฟเตือนและเสียงเตือนความร้อนของเครื่องยนต์สูง	/		
6	สัญญาณไฟและเสียงเตือนความดันน้ำมันเครื่องต่ำ	/		
7	สัญญาณไฟเตือนความร้อนน้ำมันไฮดรอลิคสูง	/		
8	สัญญาณเตือนระดับน้ำในหม้อน้ำต่ำ	/		
9	สัญญาณไฟเตือนระดับน้ำมันเชื้อเพลิง	/		
10	สัญญาณไฟเตือนกรองอากาศตัน	/		
11	สัญญาณไฟเตือนสวิงเบรค	/		
12	สัญญาณไฟเตือนของแสงสว่างใช้งานกลางคืน	/		
13	สัญญาณแตร	/		

มิเตอร์ก่อน 2808 ช.ม.

มิเตอร์หลัง 2810 ช.ม.

เติมน้ำมัน.....ลิตร

มิเตอร์เติมน้ำมัน.....ช.ม.

ผู้รายงาน..... ผู้ตรวจสอบ..... ผู้บันทึกข้อมูล.....

รายงานการตรวจเช็คเครื่องจักรรถแบคโฮ Hyundai ประจำวันที่ 22 / ๑๑ / 25

ลำดับ	หัวข้อ	ปกติ	ไม่ปกติ	หมายเหตุ
ก่อนติดเครื่องยนต์				
1	ตรวจเช็คระดับน้ำมันของเชื้อเพลิง	✓		
2	เช็คสภาพทั่วไปของโรลเลอร์ ว่าสึกหรอมีน้ำมันรั่วซึมหรือไม่	✓		
3	เช็คสภาพทั่วไปของ Track , Belt , Link ว่าหย่อนหรือสึก	✓		
4	ตรวจเช็คความสึกหรอของฟันบั้ง	✓		
5	เช็คการรั่วซึมของสาย , กระบอกไฮดรอลิคและที่จุดอื่น ๆ	✓		
6	เช็คการรั่วตามจุดต่าง ๆ	✓		
7	ได้ทอกรมมีการรั่วซึมของน้ำมัน , น้ำมัน	✓		
8	ถอดหม้อกรองดักฝุ่นมาทำความสะอาด	✓		
9	ตรวจเช็คระดับน้ำมันเครื่องยนต์	✓		
10	ตรวจเช็คระดับน้ำในหม้อน้ำ	✓		
11	เช็คระดับความตึงของสายพานขับพัดลม	✓		
12	เช็คระดับความตึงของสายพานขับ Alternator	✓		
13	เช็คระดับน้ำมันไฮดรอลิค	✓		
14	ไขน็อตและสิ่งสกปรกออกจากถังน้ำมันเชื้อเพลิง	✓		
15	เช็คระดับน้ำมันเชื้อเพลิง	✓		
หลังติดเครื่องยนต์				
1	เกจวัดความร้อนน้ำหล่อเย็น	✓		
2	เกจวัดระดับน้ำมัน	✓		
3	สัญญาณเตือนไฟชาร์จของแบตเตอรี่	✓		
4	สัญญาณไฟเตือนระดับน้ำมันไฮดรอลิค	✓		
5	สัญญาณไฟเตือนและเสียงเตือนความร้อนของเครื่องยนต์สูง	✓		
6	สัญญาณไฟและเสียงเตือนความดันน้ำมันเครื่องต่ำ	✓		
7	สัญญาณไฟเตือนความร้อนน้ำมันไฮดรอลิคสูง	✓		
8	สัญญาณเตือนระดับน้ำในหม้อน้ำต่ำ	✓		
9	สัญญาณไฟเตือนระดับน้ำมันเชื้อเพลิง	✓		
10	สัญญาณไฟเตือนกรองอากาศตัน	✓		
11	สัญญาณไฟเตือนสวิงเบรค	✓		
12	สัญญาณไฟเตือนของแสงสว่างใช้งานกลางคืน	✓		
13	สัญญาณแทรก	✓		

มิเตอร์ก่อน 2844 ช.ม.

มิเตอร์หลัง 2861 ช.ม.

เติมน้ำมัน.....ลิตร

มิเตอร์เติมน้ำมัน.....ช.ม.

ผู้รายงาน..... ผู้ตรวจสอบ..... ผู้บันทึกข้อมูล.....

รายงานการตรวจเช็คเครื่องจักรรถแบ็คโฮ Hyundai ประจำวันที่ 27 / 20 / 25

ลำดับ	หัวข้อ	ปกติ	ไม่ปกติ	หมายเหตุ
ก่อนติดเครื่องยนต์				
1	ตรวจเช็คระดับน้ำมันของเชื้อเพลิง	✓		
2	เช็คสภาพทั่วไปของโรลเลอร์ ว่าสึกหรอมีน้ำมันรั่วซึมหรือไม่	✓		
3	เช็คสภาพทั่วไปของ Track , Bell , Link ว่าหย่อนหรือสึก	✓		
4	ตรวจเช็คความสึกหรอของฟันบุงกี	✓		
5	เช็คการรั่วซึมของสาย , กระบอกไฮดรอลิคและที่จุดอื่น ๆ	✓		
6	เช็คการรั่วตามจุดต่าง ๆ	✓		
7	ได้ห้องรมมีการรั่วซึมของน้ำมัน , น้ำมัน	✓		
8	ถอดหม้อกรองดักฝุ่นมาทดสอบทิ้ง	✓		
9	ตรวจเช็คระดับน้ำมันเครื่องยนต์	✓		
10	ตรวจเช็คระดับน้ำในหม้อน้ำ	✓		
11	เช็คระดับความตึงของสายพานขับเคลื่อน	✓		
12	เช็คระดับความตึงของสายพานขับเคลื่อน Alternator	✓		
13	เช็คระดับน้ำมันไฮดรอลิค	✓		
14	ไขน็อตและสิ่งสกปรกออกจากถังน้ำมันเชื้อเพลิง	✓		
15	เช็คระดับน้ำมันเชื้อเพลิง	✓		
หลังติดเครื่องยนต์				
1	เกจวัดความร้อนน้ำหล่อเย็น	✓		
2	เกจวัดระดับน้ำมัน	✓		
3	สัญญาณเตือนไฟชาร์จของแบตเตอรี่	✓		
4	สัญญาณไฟเตือนระดับน้ำมันไฮดรอลิค	✓		
5	สัญญาณไฟเตือนและเสียงเตือนความร้อนของเครื่องยนต์สูง	✓		
6	สัญญาณไฟและเสียงเตือนความดันน้ำมันเครื่องต่ำ	✓		
7	สัญญาณไฟเตือนความร้อนน้ำมันไฮดรอลิคสูง	✓		
8	สัญญาณเตือนระดับน้ำในหม้อน้ำต่ำ	✓		
9	สัญญาณไฟเตือนระดับน้ำมันเชื้อเพลิง	✓		
10	สัญญาณไฟเตือนกรองอากาศตัน	✓		
11	สัญญาณไฟเตือนสวิงเบรค	✓		
12	สัญญาณไฟเตือนของแสงสว่างใช้งานกลางคืน	✓		
13	สัญญาณแตร	✓		

มิเตอร์ก่อน 2873 ช.ม.

มิเตอร์หลัง 2884 ช.ม.

เติมน้ำมัน.....ลิตร

มิเตอร์เติมน้ำมัน.....ช.ม.

ผู้รายงาน..... ผู้ตรวจสอบ..... ผู้บันทึกข้อมูล.....

รายงานการตรวจเช็คเครื่องจักรรถแบ็คโฮ Hyundai ประจำวันที่ 4 / ๑๗ / 25

ลำดับ	หัวข้อ	ปกติ	ไม่ปกติ	หมายเหตุ
ก่อนติดเครื่องยนต์				
1	ตรวจเช็คระดับน้ำมันของเชื้อเพลิง	✓		
2	เช็คสภาพทั่วไปของโรลเลอร์ ว่าสึกหรอมีน้ำมันรั่วซึมหรือไม่	✓		
3	เช็คสภาพทั่วไปของ Track , Bell , Link ว่าหย่อนหรือสึก	✓		
4	ตรวจเช็คความสึกหรอของฟันบุงกี	✓		
5	เช็คการรั่วซึมของสาย , กระบอกไฮดรอลิคและที่จุดอื่น ๆ	✓		
6	เช็คการรั่วตามจุดต่าง ๆ	✓		
7	ได้ทอกรมมีการรั่วซึมของน้ำมัน , น้ำมัน	✓		
8	ถอดหม้อกรองดักฝุ่นมาเทฝุ่นทิ้ง	✓		
9	ตรวจเช็คระดับน้ำมันเครื่องยนต์	✓		
10	ตรวจเช็คระดับน้ำในหม้อน้ำ	✓		
11	เช็คระดับความตึงของสายพานขับเคลื่อน	✓		
12	เช็คระดับความตึงของสายพานขับ Alternator	✓		
13	เช็คระดับน้ำมันไฮดรอลิค	✓		
14	ไขน็อตและสิ่งสกปรกออกจากถังน้ำมันเชื้อเพลิง	✓		
15	เช็คระดับน้ำมันเชื้อเพลิง	✓		
หลังติดเครื่องยนต์				
1	เกจวัดความร้อนน้ำหล่อเย็น	✓		
2	เกจวัดระดับน้ำมัน	✓		
3	สัญญาณเตือนไฟชาร์จของแบตเตอรี่	✓		
4	สัญญาณไฟเตือนระดับน้ำมันไฮดรอลิค	✓		
5	สัญญาณไฟเตือนและเสียงเตือนความร้อนของเครื่องยนต์สูง	✓		
6	สัญญาณไฟและเสียงเตือนความดันน้ำมันเครื่องต่ำ	✓		
7	สัญญาณไฟเตือนความร้อนน้ำมันไฮดรอลิคสูง	✓		
8	สัญญาณเตือนระดับน้ำในหม้อน้ำต่ำ	✓		
9	สัญญาณไฟเตือนระดับน้ำมันเชื้อเพลิง	✓		
10	สัญญาณไฟเตือนกรองอากาศตัน	✓		
11	สัญญาณไฟเตือนสวิงเบรค	✓		
12	สัญญาณไฟเตือนของแสงสว่างใช้งานกลางคืน	✓		
13	สัญญาณแตร	✓		

มิเตอร์ก่อน 2914ซ.ม.

มิเตอร์หลัง 2917ซ.ม.

เติมน้ำมัน 500ลิตร

มิเตอร์เติมน้ำมัน 2914ซ.ม.

ผู้รายงาน..... ผู้ตรวจสอบ..... ผู้บันทึกข้อมูล.....

รายงานการตรวจเช็คเครื่องจักรรถแบ็คโฮ *Hyundai* ...ประจำวันที่ *14* / *ก.พ.* / 2565

ลำดับ	หัวข้อ	ปกติ	ไม่ปกติ	หมายเหตุ
ก่อนติดเครื่องยนต์				
1	ตรวจเช็คระดับน้ำมันของเชื้อเพลิง	✓		
2	เช็คสภาพทั่วไปของโรลเลอร์ ว่าสึกหรอมีน้ำมันรั่วซึมหรือไม่	✓		
3	เช็คสภาพทั่วไปของ Track , Bell , Link ว่าหย่อนหรือสึก	✓		
4	ตรวจเช็คความสึกหรอของฟันบุงัก	✓		
5	เช็คการรั่วซึมของสาย , กระบอกไฮดรอลิคและที่จุดอื่น ๆ	✓		
6	เช็คการรั่วตามจุดต่าง ๆ	✓		
7	ได้ห้องรมมีการรั่วซึมของน้ำมัน , น้ำมัน	✓		
8	ถอดหม้อกรองดักฝุ่นมาทำความสะอาด	✓		
9	ตรวจเช็คระดับน้ำมันเครื่องยนต์	✓		
10	ตรวจเช็คระดับน้ำในหม้อน้ำ	✓		
11	เช็คระดับความตึงของสายพานขับเคลื่อน	✓		
12	เช็คระดับความตึงของสายพานขับเคลื่อน Alternator	✓		
13	เช็คระดับน้ำมันไฮดรอลิค	✓		
14	ไขน้ำและสิ่งสกปรกออกจากถังน้ำมันเชื้อเพลิง	✓		
15	เช็คระดับน้ำมันเชื้อเพลิง	✓		
หลังติดเครื่องยนต์				
1	เกจวัดความร้อนน้ำหล่อเย็น	✓		
2	เกจวัดระดับน้ำมัน	✓		
3	สัญญาณเตือนไฟชาร์จของแบตเตอรี่	✓		
4	สัญญาณไฟเตือนระดับน้ำมันไฮดรอลิค	✓		
5	สัญญาณไฟเตือนและเสียงเตือนความร้อนของเครื่องยนต์สูง	✓		
6	สัญญาณไฟและเสียงเตือนความดันน้ำมันเครื่องต่ำ	✓		
7	สัญญาณไฟเตือนความร้อนน้ำมันไฮดรอลิคสูง	✓		
8	สัญญาณเตือนระดับน้ำในหม้อน้ำต่ำ	✓		
9	สัญญาณไฟเตือนระดับน้ำมันเชื้อเพลิง	✓		
10	สัญญาณไฟเตือนกรองอากาศตัน	✓		
11	สัญญาณไฟเตือนสวิงเบรค	✓		
12	สัญญาณไฟเตือนของแสงสว่างใช้งานกลางคืน	✓		
13	สัญญาณแตร	✓		

มิเตอร์ก่อน *2967*ช.ม.

เติมน้ำมัน *300*ลิตร

มิเตอร์หลัง *2977*ช.ม.

มิเตอร์เติมน้ำมัน *2970*ช.ม.

ผู้รายงาน..... ผู้ตรวจสอบ..... ผู้บันทึกข้อมูล.....

รายงานการตรวจเช็คเครื่องจักรรถแบ็คโฮ *Hyundai* ประจำวันที่ 21 / ๑๔ / 2565

ลำดับ	หัวข้อ	ปกติ	ไม่ปกติ	หมายเหตุ
ก่อนติดเครื่องยนต์				
1	ตรวจเช็คระดับน้ำมันของเชื้อเพลิง	/		
2	เช็คสภาพทั่วไปของโรลเลอร์ ว่าสึกหรอมีน้ำมันรั่วซึมหรือไม่	/		
3	เช็คสภาพทั่วไปของ Track , Bell , Link ว่าหย่อนหรือสึก	/		
4	ตรวจเช็คความสึกหรอของฟันบั้ง	/		
5	เช็คการรั่วซึมของสาย , กระบอกไฮดรอลิคและที่จุดอื่น ๆ	/		
6	เช็คการรั่วตามจุดต่าง ๆ	/		
7	ได้ท็องกรณีการรั่วซึมของน้ำมัน , น้ำมัน	/		
8	ถอดหม้อกรองดักฝุ่นมาทดสอบ	/		
9	ตรวจเช็คระดับน้ำมันเครื่องยนต์	/		
10	ตรวจเช็คระดับน้ำในหม้อน้ำ	/		
11	เช็คระดับความตึงของสายพานขับเคลื่อน	/		
12	เช็คระดับความตึงของสายพานขับเคลื่อน Alternator	/		
13	เช็คระดับน้ำมันไฮดรอลิค	/		
14	ไขน้ำและสิ่งสกปรกออกจากถังน้ำมันเชื้อเพลิง	/		
15	เช็คระดับน้ำมันเชื้อเพลิง	/		
หลังติดเครื่องยนต์				
1	เกจวัดความร้อนน้ำหล่อเย็น	/		
2	เกจวัดระดับน้ำมัน	/		
3	สัญญาณเตือนไฟชาร์จของแบตเตอรี่	/		
4	สัญญาณไฟเตือนระดับน้ำมันไฮดรอลิค	/		
5	สัญญาณไฟเตือนและเสียงเตือนความร้อนของเครื่องยนต์สูง	/		
6	สัญญาณไฟและเสียงเตือนความดันน้ำมันเครื่องต่ำ	/		
7	สัญญาณไฟเตือนความร้อนน้ำมันไฮดรอลิคสูง	/		
8	สัญญาณเตือนระดับน้ำในหม้อน้ำต่ำ	/		
9	สัญญาณไฟเตือนระดับน้ำมันเชื้อเพลิง	/		
10	สัญญาณไฟเตือนกรองอากาศตัน	/		
11	สัญญาณไฟเตือนสวิงเบรค	/		
12	สัญญาณไฟเตือนของแสงสว่างใช้งานกลางคืน	/		
13	สัญญาณแดร	/		

มิเตอร์ก่อน 3018 ช.ม.

เติมน้ำมัน.....ลิตร

มิเตอร์หลัง 3024 ช.ม.

มิเตอร์เติมน้ำมัน.....ช.ม.

ผู้รายงาน..... ผู้ตรวจสอบ..... ผู้บันทึกข้อมูล.....

รายงานการตรวจเช็คเครื่องจักรรถแบ็คโฮ... *Hyundai* ...ประจำวันที่ *27* / *04* / 25 *65*

ลำดับ	หัวข้อ	ปกติ	ไม่ปกติ	หมายเหตุ
ก่อนติดเครื่องยนต์				
1	ตรวจเช็คระดับน้ำมันของเชื้อเพลิง	✓		
2	เช็คสภาพทั่วไปของโรลเลอร์ ว่าล็อกหรือมีน้ำมันรั่วซึมหรือไม่	✓		
3	เช็คสภาพทั่วไปของ Track , Bell , Link ว่าหย่อนหรือล็อก	✓		
4	ตรวจเช็คความสึกหรอของฟันบั้ง	✓		
5	เช็คการรั่วซึมของสาย , กระบอกไฮดรอลิคและที่จุดอื่น ๆ	✓		
6	เช็คการรั่วตามจุดต่าง ๆ	✓		
7	ได้ท็องรถมีการรั่วซึมของน้ำมัน , น้ำมัน	✓		
8	ถอดหม้อกรองดักฝุ่นมาทำความสะอาด	✓		
9	ตรวจเช็คระดับน้ำมันเครื่องยนต์	✓		
10	ตรวจเช็คระดับน้ำในหม้อน้ำ	✓		
11	เช็คระดับความตึงของสายพานขับเคลื่อน	✓		
12	เช็คระดับความตึงของสายพานขับ Alternator	✓		
13	เช็คระดับน้ำมันไฮดรอลิค	✓		
14	ไขน็อตและสิ่งสกปรกออกจากถังน้ำมันเชื้อเพลิง	✓		
15	เช็คระดับน้ำมันเชื้อเพลิง	✓		
หลังติดเครื่องยนต์				
1	เกจวัดความร้อนน้ำหล่อเย็น	✓		
2	เกจวัดระดับน้ำมัน	✓		
3	สัญญาณเตือนไฟชาร์ทของแบตเตอรี่	✓		
4	สัญญาณไฟเตือนระดับน้ำมันไฮดรอลิค	✓		
5	สัญญาณไฟเตือนและเสียงเตือนความร้อนของเครื่องยนต์สูง	✓		
6	สัญญาณไฟและเสียงเตือนความดันน้ำมันเครื่องต่ำ	✓		
7	สัญญาณไฟเตือนความร้อนน้ำมันไฮดรอลิคสูง	✓		
8	สัญญาณเตือนระดับน้ำในหม้อน้ำต่ำ	✓		
9	สัญญาณไฟเตือนระดับน้ำมันเชื้อเพลิง	✓		
10	สัญญาณไฟเตือนกรองอากาศตัน	✓		
11	สัญญาณไฟเตือนสวิงเบรค	✓		
12	สัญญาณไฟเตือนของแสงสว่างใช้งานกลางคืน	✓		
13	สัญญาณแตร	✓		

มิเตอร์ก่อน *3046*ซ.ม.

มิเตอร์หลัง *3050*ซ.ม.

เติมน้ำมัน... *300*ลิตร

มิเตอร์เติมน้ำมัน... *3048*ซ.ม.

ผู้รายงาน..... ผู้ตรวจสอบ..... ผู้บันทึกข้อมูล.....

รายงานการตรวจเช็คเครื่องจักรรถแบคโฮ *Hyundai* ประจำวันที่ 2 / 11 / 2566

ลำดับ	หัวข้อ	ปกติ	ไม่ปกติ	หมายเหตุ
ก่อนติดเครื่องยนต์				
1	ตรวจเช็คระดับน้ำมันของเชื้อเพลิง	✓		
2	เช็คสภาพทั่วไปของโรลเลอร์ ว่าสึกหรอมีน้ำมันรั่วซึมหรือไม่	✓		
3	เช็คสภาพทั่วไปของ Track , Bell , Link ว่าหย่อนหรือสึก	✓		
4	ตรวจเช็คความสึกหรอของฟันบั้ง	✓		
5	เช็คการรั่วซึมของสาย , กระบอกไฮดรอลิคและที่จุดอื่น ๆ	✓		
6	เช็คการรั่วตามจุดต่าง ๆ	✓		
7	ได้ทอกรมมีการรั่วซึมของน้ำมัน , น้ำมัน	✓		
8	ถอดหม้อกรองดักฝุ่นมาเทฝุ่นทิ้ง	✓		
9	ตรวจเช็คระดับน้ำมันเครื่องยนต์	✓		
10	ตรวจเช็คระดับน้ำในหม้อน้ำ	✓		
11	เช็คระดับความตึงของสายพานขับพัดลม	✓		
12	เช็คระดับความตึงของสายพานขับ Alternator	✓		
13	เช็คระดับน้ำมันไฮดรอลิค	✓		
14	ไขน็อตและสิ่งสกปรกออกจากถังน้ำมันเชื้อเพลิง	✓		
15	เช็คระดับน้ำมันเชื้อเพลิง	✓		
หลังติดเครื่องยนต์				
1	เกจวัดความร้อนน้ำหล่อเย็น	✓		
2	เกจวัดระดับน้ำมัน	✓		
3	สัญญาณเตือนไฟชาร์ทของแบตเตอรี่	✓		
4	สัญญาณไฟเตือนระดับน้ำมันไฮดรอลิค	✓		
5	สัญญาณไฟเตือนและเสียงเตือนความร้อนของเครื่องยนต์สูง	✓		
6	สัญญาณไฟและเสียงเตือนความดันน้ำมันเครื่องต่ำ	✓		
7	สัญญาณไฟเตือนความร้อนน้ำมันไฮดรอลิคสูง	✓		
8	สัญญาณเตือนระดับน้ำในหม้อน้ำต่ำ	✓		
9	สัญญาณไฟเตือนระดับน้ำมันเชื้อเพลิง	✓		
10	สัญญาณไฟเตือนกรองอากาศตัน	✓		
11	สัญญาณไฟเตือนสวิงเบรค	✓		
12	สัญญาณไฟเตือนของแสงสว่างใช้งานกลางคืน	✓		
13	สัญญาณแดร	✓		

มิเตอร์ก่อน 3050ช.ม.

เติมน้ำมัน.....ลิตร

มิเตอร์หลัง 3069ช.ม.

มิเตอร์เติมน้ำมัน.....ช.ม.

ผู้รายงาน..... ผู้ตรวจสอบ..... ผู้บันทึกข้อมูล.....

รายงานการตรวจเช็คเครื่องจักรรถแบ็คโฮ Hyundai ประจำวันที่ 7 / สิง / 2566

ลำดับ	หัวข้อ	ปกติ	ไม่ปกติ	หมายเหตุ
ก่อนติดเครื่องยนต์				
1	ตรวจเช็คระดับน้ำมันของเชื้อเพลิง	✓		
2	เช็คสภาพทั่วไปของโรลเลอร์ ว่าสึกหรอมีน้ำมันรั่วซึมหรือไม่	✓		
3	เช็คสภาพทั่วไปของ Track , Bell , Link ว่าหย่อนหรือสึก	✓		
4	ตรวจเช็คความสึกหรอของฟันบั้ง	✓		
5	เช็คการรั่วซึมของสาย , กระบอกไฮดรอลิคและที่จุดอื่น ๆ	✓		
6	เช็คการรั่วตามจุดต่าง ๆ	✓		
7	ได้ห้องรมมีการรั่วซึมของน้ำมัน , น้ำมัน	✓		
8	ถอดหม้อกรองดักฝุ่นมาทำความสะอาด	✓		
9	ตรวจเช็คระดับน้ำมันเครื่องยนต์	✓		
10	ตรวจเช็คระดับน้ำในหม้อน้ำ	✓		
11	เช็คระดับความตึงของสายพานขับเคลื่อน	✓		
12	เช็คระดับความตึงของสายพานขับ Alternator	✓		
13	เช็คระดับน้ำมันไฮดรอลิค	✓		
14	ไขน็อตและสิ่งสกปรกออกจากถังน้ำมันเชื้อเพลิง	✓		
15	เช็คระดับน้ำมันเชื้อเพลิง	✓		
หลังติดเครื่องยนต์				
1	เกจวัดความร้อนน้ำหล่อเย็น	✓		
2	เกจวัดระดับน้ำมัน	✓		
3	สัญญาณเตือนไฟกระชากของแบตเตอรี่	✓		
4	สัญญาณไฟเตือนระดับน้ำมันไฮดรอลิค	✓		
5	สัญญาณไฟเตือนและเสียงเตือนความร้อนของเครื่องยนต์สูง	✓		
6	สัญญาณไฟและเสียงเตือนความดันน้ำมันเครื่องต่ำ	✓		
7	สัญญาณไฟเตือนความร้อนน้ำมันไฮดรอลิคสูง	✓		
8	สัญญาณเตือนระดับน้ำในหม้อน้ำต่ำ	✓		
9	สัญญาณไฟเตือนระดับน้ำมันเชื้อเพลิง	✓		
10	สัญญาณไฟเตือนกรองอากาศตัน	✓		
11	สัญญาณไฟเตือนสวิงเบรค	✓		
12	สัญญาณไฟเตือนของแสงสว่างใช้งานกลางคืน	✓		
13	สัญญาณแตร	✓		

มิเตอร์ก่อน 3092ช.ม.

เติมน้ำมัน 300ลิตร

มิเตอร์หลัง 3098ช.ม.

มิเตอร์เติมน้ำมัน 3092ช.ม.

ผู้รายงาน..... ผู้ตรวจสอบ..... ผู้บันทึกข้อมูล.....

รายงานการตรวจเช็คเครื่องจักรรถแบ็คโฮ *Pyeongdoi* ประจำวันที่ 16 / 11 / 25 66

ลำดับ	หัวข้อ	ปกติ	ไม่ปกติ	หมายเหตุ
ก่อนติดเครื่องยนต์				
1	ตรวจเช็คระดับน้ำมันของเชื้อเพลิง	✓		
2	เช็คสภาพทั่วไปของโรลเลอร์ ว่าล็อกหรือน้ำมันรั่วซึมหรือไม่	✓		
3	เช็คสภาพทั่วไปของ Track , Bell , Link ว่าหย่อนหรือล็อก	✓		
4	ตรวจเช็คความสึกหรอของฟันบั้ง	✓		
5	เช็คการรั่วซึมของสาย , กระบอกไฮดรอลิคและที่จุดอื่น ๆ	✓		
6	เช็คการรั่วตามจุดต่าง ๆ	✓		
7	ได้ห้องรมมีการรั่วซึมของน้ำมัน , น้ำมัน	✓		
8	ถอดหม้อกรองดักฝุ่นมาทำความสะอาด	✓		
9	ตรวจเช็คระดับน้ำมันเครื่องยนต์	✓		
10	ตรวจเช็คระดับน้ำในหม้อน้ำ	✓		
11	เช็คระดับความตึงของสายพานขับพัดลม	✓		
12	เช็คระดับความตึงของสายพานขับ Alternator	✓		
13	เช็คระดับน้ำมันไฮดรอลิค	✓		
14	ไขว้น้ำมันและสิ่งสกปรกออกจากถังน้ำมันเชื้อเพลิง	✓		
15	เช็คระดับน้ำมันเชื้อเพลิง	✓		
หลังติดเครื่องยนต์				
1	เกจวัดความร้อนน้ำหล่อเย็น	✓		
2	เกจวัดระดับน้ำมัน	✓		
3	สัญญาณเตือนไฟชาร์จของแบตเตอรี่	✓		
4	สัญญาณไฟเตือนระดับน้ำมันไฮดรอลิค	✓		
5	สัญญาณไฟเตือนและเสียงเตือนความร้อนของเครื่องยนต์สูง	✓		
6	สัญญาณไฟและเสียงเตือนความดันน้ำมันเครื่องต่ำ	✓		
7	สัญญาณไฟเตือนความร้อนน้ำมันไฮดรอลิคสูง	✓		
8	สัญญาณเตือนระดับน้ำในหม้อน้ำต่ำ	✓		
9	สัญญาณไฟเตือนระดับน้ำมันเชื้อเพลิง	✓		
10	สัญญาณไฟเตือนกรองอากาศตัน	✓		
11	สัญญาณไฟเตือนสวิงเบรค	✓		
12	สัญญาณไฟเตือนของแสงสว่างใช้งานกลางคืน	✓		
13	สัญญาณแตร	✓		

มิเตอร์ก่อน 3160ช.ม.

เติมน้ำมัน 300ลิตร

มิเตอร์หลัง 3164ช.ม.

มิเตอร์เติมน้ำมัน 3160ช.ม.

ผู้รายงาน..... ผู้ตรวจสอบ..... ผู้บันทึกข้อมูล.....

รายงานการตรวจเช็คเครื่องจักรรถแบคโฮ *Hyundai* ประจำวันที่ 29 สิงหาคม 2566

ลำดับ	หัวข้อ	ปกติ	ไม่ปกติ	หมายเหตุ
ก่อนตัดเครื่องยนต์				
1	ตรวจเช็คระดับน้ำมันเชื้อเพลิง	✓		
2	เช็คสภาพทั่วไปของโรลเลอร์ ว่าสึกหรอมีน้ำมันรั่วซึมหรือไม่	✓		
3	เช็คสภาพทั่วไปของ Track , Bell , Link ว่าหย่อนหรือสึก	✓		
4	ตรวจเช็คความสึกหรอของฟันบั้ง	✓		
5	เช็คการรั่วซึมของสาย , กระบอกไฮดรอลิคและที่จุดอื่น ๆ	✓		
6	เช็คการรั่วตามจุดต่าง ๆ	✓		
7	ได้ห้องรมมีการรั่วซึมของน้ำมัน , น้ำมัน	✓		
8	ถอดหม้อกรองดักฝุ่นมาทำความสะอาด	✓		
9	ตรวจเช็คระดับน้ำมันเครื่องยนต์	✓		
10	ตรวจเช็คระดับน้ำในหม้อน้ำ	✓		
11	เช็คระดับความตึงของสายพานขับพัดลม	✓		
12	เช็คระดับความตึงของสายพานขับ Alternator	✓		
13	เช็คระดับน้ำมันไฮดรอลิค	✓		
14	ไขน้ำและสิ่งสกปรกออกจากถังน้ำมันเชื้อเพลิง	✓		
15	เช็คระดับน้ำมันเชื้อเพลิง	✓		
หลังตัดเครื่องยนต์				
1	เกจวัดความร้อนน้ำหล่อเย็น	✓		
2	เกจวัดระดับน้ำมัน	✓		
3	สัญญาณเตือนไฟฮาร์ทของแบตเตอรี่	✓		
4	สัญญาณไฟเตือนระดับน้ำมันไฮดรอลิค	✓		
5	สัญญาณไฟเตือนและเสียงเตือนความร้อนของเครื่องยนต์สูง	✓		
6	สัญญาณไฟและเสียงเตือนความดันน้ำมันเครื่องต่ำ	✓		
7	สัญญาณไฟเตือนความร้อนน้ำมันไฮดรอลิคสูง	✓		
8	สัญญาณเตือนระดับน้ำในหม้อน้ำต่ำ	✓		
9	สัญญาณไฟเตือนระดับน้ำมันเชื้อเพลิง	✓		
10	สัญญาณไฟเตือนกรองอากาศตัน	✓		
11	สัญญาณไฟเตือนสวิงเบรค	✓		
12	สัญญาณไฟเตือนของแสงสว่างใช้งานกลางคืน	✓		
13	สัญญาณแดร	✓		

มิเตอร์ก่อน 3240 ช.ม.

เติมน้ำมัน.....ลิตร

มิเตอร์หลัง 3250 ช.ม.

มิเตอร์เติมน้ำมัน.....ช.ม.

ผู้รายงาน..... ผู้ตรวจสอบ..... ผู้บันทึกข้อมูล.....

รายงานการตรวจเช็คเครื่องจักรรถแบ็คโฮ *Hyundai* ประจำวันที่ *6* / *10* / 2566

ลำดับ	หัวข้อ	ปกติ	ไม่ปกติ	หมายเหตุ
ก่อนติดเครื่องยนต์				
1	ตรวจเช็คระดับน้ำมันของเชื้อเพลิง	/		
2	เช็คสภาพทั่วไปของโรลเลอร์ ว่าสึกหรอมีน้ำมันรั่วซึมหรือไม่	/		
3	เช็คสภาพทั่วไปของ Track , Belt , Link ว่าหย่อนหรือสึก	/		
4	ตรวจเช็คความสึกหรอของฟันบั้ง	/		
5	เช็คการรั่วซึมของสาย , กระบอกไฮดรอลิคและที่จุดอื่น ๆ	/		
6	เช็คการรั่วตามจุดต่าง ๆ	/		
7	ได้ทอกรมีการรั่วซึมของน้ำมัน , น้ำมัน	/		
8	ถอดหม้อกรองดักฝุ่นมาทำความสะอาด	/		
9	ตรวจเช็ค ระดับน้ำมันเครื่องยนต์	/		
10	ตรวจเช็คระดับน้ำในหม้อน้ำ	/		
11	เช็คระดับความตึงของสายพานขับเคลื่อน	/		
12	เช็คระดับความตึงของสายพานขับ Alternator	/		
13	เช็คระดับน้ำมันไฮดรอลิค	/		
14	ไขน้ำและสิ่งสกปรกออกจากถังน้ำมันเชื้อเพลิง	/		
15	เช็คระดับน้ำมันเชื้อเพลิง	/		
หลังติดเครื่องยนต์				
1	เกจวัดความร้อนน้ำหล่อเย็น	/		
2	เกจวัดระดับน้ำมัน	/		
3	สัญญาณเตือนไฟชาร์ทของแบตเตอรี่	/		
4	สัญญาณไฟเตือนระดับน้ำมันไฮดรอลิค	/		
5	สัญญาณไฟเตือนและเสียงเตือนความร้อนของเครื่องยนต์สูง	/		
6	สัญญาณไฟและเสียงเตือนความดันน้ำมันเครื่องต่ำ	/		
7	สัญญาณไฟเตือนความร้อนน้ำมันไฮดรอลิคสูง	/		
8	สัญญาณเตือนระดับน้ำในหม้อน้ำต่ำ	/		
9	สัญญาณไฟเตือนระดับน้ำมันเชื้อเพลิง	/		
10	สัญญาณไฟเตือนกรองอากาศตัน	/		
11	สัญญาณไฟเตือนสวิงเบรค	/		
12	สัญญาณไฟเตือนของแสงสว่างใช้งานกลางคืน	/		
13	สัญญาณแดร	/		

มิเตอร์ก่อน *3261*ช.ม.

เติมน้ำมัน.....ลิตร

มิเตอร์หลัง *3274*ช.ม.

มิเตอร์เติมน้ำมัน.....ช.ม.

ผู้รายงาน..... ผู้ตรวจสอบ..... ผู้บันทึกข้อมูล.....

รายงานการตรวจเช็คเครื่องจักรรถแบคโฮ... Hyundai... ประจำวันที่ 18/10/2566

ลำดับ	หัวข้อ	ปกติ	ไม่ปกติ	หมายเหตุ
ก่อนติดเครื่องยนต์				
1	ตรวจเช็คระดับน้ำมันของเชื้อเพลิง	/		
2	เช็คสภาพทั่วไปของโรลเลอร์ ว่าสึกหรอมีน้ำมันรั่วซึมหรือไม่	/		
3	เช็คสภาพทั่วไปของ Track , Belt , Link ว่าหย่อนหรือสึก	/		
4	ตรวจเช็คความสึกหรอของฟันบั้ง	/		
5	เช็คการรั่วซึมของสาย , กระบอกไฮดรอลิกและที่จุดอื่น ๆ	/		
6	เช็คการรั่วตามจุดต่าง ๆ	/		
7	ได้ทอกรมมีการรั่วซึมของน้ำมัน , น้ำมัน	/		
8	ถอดหม้อกรองดักฝุ่นมาทำความสะอาด	/		
9	ตรวจเช็คระดับน้ำมันเครื่องยนต์	/		
10	ตรวจเช็คระดับน้ำในหม้อน้ำ	/		
11	เช็คระดับความตึงของสายพานขับเคลื่อน	/		
12	เช็คระดับความตึงของสายพานขับเคลื่อน Alternator	/		
13	เช็คระดับน้ำมันไฮดรอลิก	/		
14	ไขน็อตและสิ่งสกปรกออกจากถังน้ำมันเชื้อเพลิง	/		
15	เช็คระดับน้ำมันเชื้อเพลิง	/		
หลังติดเครื่องยนต์				
1	เกจวัดความร้อนน้ำหล่อเย็น	/		
2	เกจวัดระดับน้ำมัน	/		
3	สัญญาณเตือนไฟชาร์จของแบตเตอรี่	/		
4	สัญญาณไฟเตือนระดับน้ำมันไฮดรอลิก	/		
5	สัญญาณไฟเตือนและเสียงเตือนความร้อนของเครื่องยนต์สูง	/		
6	สัญญาณไฟและเสียงเตือนความดันน้ำมันเครื่องต่ำ	/		
7	สัญญาณไฟเตือนความร้อนน้ำมันไฮดรอลิกสูง	/		
8	สัญญาณเตือนระดับน้ำในหม้อน้ำต่ำ	/		
9	สัญญาณไฟเตือนระดับน้ำมันเชื้อเพลิง	/		
10	สัญญาณไฟเตือนกรองอากาศตัน	/		
11	สัญญาณไฟเตือนสวิงเบรค	/		
12	สัญญาณไฟเตือนของแสงสว่างใช้งานกลางคืน	/		
13	สัญญาณแดร	/		

มิเตอร์ก่อน... 3389... ช.ม.

เติมน้ำมัน.....ลิตร

มิเตอร์หลัง... 3352... ช.ม.

มิเตอร์เติมน้ำมัน.....ช.ม.

ผู้รายงาน..... ผู้ตรวจสอบ..... ผู้บันทึกข้อมูล.....

รายงานการตรวจเช็คเครื่องจักรรถแบ็คโฮ Hyundai ประจำวันที่ 18/12/2566

ลำดับ	หัวข้อ	ปกติ	ไม่ปกติ	หมายเหตุ
ก่อนติดเครื่องยนต์				
1	ตรวจเช็คระดับน้ำมันของเชื้อเพลิง	/		
2	เช็คสภาพทั่วไปของโรลเลอร์ ว่าสึกหรอมีน้ำมันรั่วซึมหรือไม่	/		
3	เช็คสภาพทั่วไปของ Track , Bell , Link ว่าหย่อนหรือสึก	/		
4	ตรวจเช็คความสึกหรอของฟันบั้ง	/		
5	เช็คการรั่วซึมของสาย , กระบอกไฮดรอลิคและที่จุดอื่น ๆ	/		
6	เช็คการรั่วตามจุดต่าง ๆ	/		
7	ได้ห้องรมมีการรั่วซึมของน้ำมัน , น้ำมัน	/		
8	ถอดหม้อกรองดักฝุ่นมาทำความสะอาด	/		
9	ตรวจเช็ค ระดับน้ำมันเครื่องยนต์	/		
10	ตรวจเช็คระดับน้ำในหม้อน้ำ	/		
11	เช็คระดับความตึงของสายพานขับเคลื่อน	/		
12	เช็คระดับความตึงของสายพานขับ Alternator	/		
13	เช็คระดับน้ำมันไฮดรอลิค	/		
14	ไขน็อตและสิ่งสกปรกออกจากถังน้ำมันเชื้อเพลิง	/		
15	เช็คระดับน้ำมันเชื้อเพลิง	/		
หลังติดเครื่องยนต์				
1	เกจวัดความร้อนน้ำหล่อเย็น	/		
2	เกจวัดระดับน้ำมัน	/		
3	สัญญาณเตือนไฟชาร์จของแบตเตอรี่	/		
4	สัญญาณไฟเตือนระดับน้ำมันไฮดรอลิค	/		
5	สัญญาณไฟเตือนและเสียงเตือนความร้อนของเครื่องยนต์สูง	/		
6	สัญญาณไฟและเสียงเตือนความดันน้ำมันเครื่องต่ำ	/		
7	สัญญาณไฟเตือนความร้อนน้ำมันไฮดรอลิคสูง	/		
8	สัญญาณเตือนระดับน้ำในหม้อน้ำต่ำ	/		
9	สัญญาณไฟเตือนระดับน้ำมันเชื้อเพลิง	/		
10	สัญญาณไฟเตือนกรองอากาศตัน	/		
11	สัญญาณไฟเตือนสวิงเบรค	/		
12	สัญญาณไฟเตือนของแสงสว่างใช้งานกลางคืน	/		
13	สัญญาณแดร	/		

มิเตอร์ก่อน 3480.....ซ.ม.

เติมน้ำมัน.....ลิตร

มิเตอร์หลัง 3443.....ซ.ม.

มิเตอร์เติมน้ำมัน.....ซ.ม.

ผู้รายงาน..... ผู้ตรวจสอบ..... ผู้บันทึกข้อมูล.....

รายงานการตรวจเช็คเครื่องจักรรถแบ็คโฮ... Hyundai... ประจำวันที่ 24/10/2566

ลำดับ	หัวข้อ	ปกติ	ไม่ปกติ	หมายเหตุ
ก่อนติดเครื่องยนต์				
1	ตรวจเช็คระดับน้ำมันของเชื้อเพลิง	/		
2	เช็คสภาพทั่วไปของโรลเลอร์ ว่าสึกหรอมีน้ำมันรั่วซึมหรือไม่	/		
3	เช็คสภาพทั่วไปของ Track , Belt , Link ว่าหย่อนหรือสึก	/		
4	ตรวจเช็คความสึกหรอของฟันบั้ง	/		
5	เช็คการรั่วซึมของสาย , กระบอกไฮดรอลิคและที่จุดอื่น ๆ	/		
6	เช็คการรั่วตามจุดต่าง ๆ	/		
7	ได้ทอกรมมีการรั่วซึมของน้ำมัน , น้ำมัน	/		
8	ถอดหม้อกรองดักฝุ่นมาทำความสะอาด	/		
9	ตรวจเช็คระดับน้ำมันเครื่องยนต์	/		
10	ตรวจเช็คระดับน้ำในหม้อน้ำ	/		
11	เช็คระดับความตึงของสายพานขับเคลื่อน	/		
12	เช็คระดับความตึงของสายพานขับเคลื่อน Alternator	/		
13	เช็คระดับน้ำมันไฮดรอลิค	/		
14	ใช้น้ำและสิ่งสกปรกออกจากถังน้ำมันเชื้อเพลิง	/		
15	เช็คระดับน้ำมันเชื้อเพลิง	/		
หลังติดเครื่องยนต์				
1	เกจวัดความร้อนน้ำหล่อเย็น	/		
2	เกจวัดระดับน้ำมัน	/		
3	สัญญาณเตือนไฟชาร์จของแบตเตอรี่	/		
4	สัญญาณไฟเตือนระดับน้ำมันไฮดรอลิค	/		
5	สัญญาณไฟเตือนและเสียงเตือนความร้อนของเครื่องยนต์สูง	/		
6	สัญญาณไฟและเสียงเตือนความดันน้ำมันเครื่องต่ำ	/		
7	สัญญาณไฟเตือนความร้อนน้ำมันไฮดรอลิคสูง	/		
8	สัญญาณเตือนระดับน้ำในหม้อน้ำต่ำ	/		
9	สัญญาณไฟเตือนระดับน้ำมันเชื้อเพลิง	/		
10	สัญญาณไฟเตือนกรองอากาศตัน	/		
11	สัญญาณไฟเตือนสวิงเบรค	/		
12	สัญญาณไฟเตือนของแสงสว่างใช้งานกลางคืน	/		
13	สัญญาณแตร	/		

มิเตอร์ก่อน 9521 ช.ม.

เติมน้ำมัน.....ลิตร

มิเตอร์หลัง 9524 ช.ม.

มิเตอร์เติมน้ำมัน.....ช.ม.

ผู้รายงาน..... ผู้ตรวจสอบ..... ผู้บันทึกข้อมูล.....

รายงานการตรวจเช็คเครื่องจักรรถแบ็คโฮ Hyundai ประจำวันที่ 1 / พ.ค. / 25 66

ลำดับ	หัวข้อ	ปกติ	ไม่ปกติ	หมายเหตุ
ก่อนติดเครื่องยนต์				
1	ตรวจเช็คระดับน้ำมันของเชื้อเพลิง	✓		
2	เช็คสภาพทั่วไปของโรลเลอร์ ว่าสึกหรอมีน้ำมันรั่วซึมหรือไม่	✓		
3	เช็คสภาพทั่วไปของ Track , Belt , Link ว่าหย่อนหรือสึก	✓		
4	ตรวจเช็คความสึกหรอของฟันบุงกี	✓		
5	เช็คการรั่วซึมของสาย , กระบอกไฮดรอลิคและที่จุดอื่น ๆ	✓		
6	เช็คการรั่วตามจุดต่าง ๆ	✓		
7	ได้ห้องรมมีการรั่วซึมของน้ำมัน , น้ำมัน	✓		
8	ถอดหม้อกรองดักฝุ่นมาเทฝุ่นทิ้ง	✓		
9	ตรวจเช็คระดับน้ำมันเครื่องยนต์	✓		
10	ตรวจเช็คระดับน้ำในหม้อน้ำ	✓		
11	เช็คระดับความตึงของสายพานขับเคลื่อน	✓		
12	เช็คระดับความตึงของสายพานขับ Alternator	✓		
13	เช็คระดับน้ำมันไฮดรอลิค	✓		
14	ไขว้นและสิ่งสกปรกออกจากถังน้ำมันเชื้อเพลิง	✓		
15	เช็คระดับน้ำมันเชื้อเพลิง	✓		
หลังติดเครื่องยนต์				
1	เกจวัดความร้อนน้ำหล่อเย็น	✓		
2	เกจวัดระดับน้ำมัน	✓		
3	สัญญาณเตือนไฟชาร์จของแบตเตอรี่	✓		
4	สัญญาณไฟเตือนระดับน้ำมันไฮดรอลิค	✓		
5	สัญญาณไฟเตือนและเสียงเตือนความร้อนของเครื่องยนต์สูง	✓		
6	สัญญาณไฟและเสียงเตือนความดันน้ำมันเครื่องต่ำ	✓		
7	สัญญาณไฟเตือนความร้อนน้ำมันไฮดรอลิคสูง	✓		
8	สัญญาณเตือนระดับน้ำในหม้อน้ำต่ำ	✓		
9	สัญญาณไฟเตือนระดับน้ำมันเชื้อเพลิง	✓		
10	สัญญาณไฟเตือนกรองอากาศตัน	✓		
11	สัญญาณไฟเตือนสวิงเบรค	✓		
12	สัญญาณไฟเตือนของแสงสว่างใช้งานกลางคืน	✓		
13	สัญญาณแดร	✓		

มิเตอร์ก่อน 8533 ช.ม.

เติมน้ำมัน.....ลิตร

มิเตอร์หลัง 9546 ช.ม.

มิเตอร์เติมน้ำมัน.....ช.ม.

ผู้รายงาน..... ผู้ตรวจสอบ..... ผู้บันทึกข้อมูล.....

รายงานการตรวจเช็คเครื่องจักรรถแบ็คโฮ *Hyundai* ประจำวันที่ *11* / *พค* / 25 *66*

ลำดับ	หัวข้อ	ปกติ	ไม่ปกติ	หมายเหตุ
ก่อนติดเครื่องยนต์				
1	ตรวจเช็คระดับน้ำมันของเชื้อเพลิง	✓		
2	เช็คสภาพทั่วไปของโรลเลอร์ ว่าสึกหรอมีน้ำมันรั่วซึมหรือไม่	✓		
3	เช็คสภาพทั่วไปของ Track , Bell , Link ว่าหย่อนหรือสึก	✓		
4	ตรวจเช็คความสึกหรอของฟันบั้ง	✓		
5	เช็คการรั่วซึมของสาย . กระบอกไฮดรอลิคและที่จุดอื่น ๆ	✓		
6	เช็คการรั่วตามจุดต่าง ๆ	✓		
7	ได้ทอรั้มมีการรั่วซึมของน้ำมัน , น้ำมัน	✓		
8	ถอดหม้อกรองดักฝุ่นมาทำความสะอาด	✓		
9	ตรวจเช็คระดับน้ำมันเครื่องยนต์	✓		
10	ตรวจเช็คระดับน้ำในหม้อน้ำ	✓		
11	เช็คระดับความตึงของสายพานขับเคลื่อน	✓		
12	เช็คระดับความตึงของสายพานขับ Alternator	✓		
13	เช็คระดับน้ำมันไฮดรอลิค	✓		
14	ไขว้าและสังเกตปรกออกจากถังน้ำมันเชื้อเพลิง	✓		
15	เช็คระดับน้ำมันเชื้อเพลิง	✓		
หลังติดเครื่องยนต์				
1	เกจวัดความร้อนน้ำหล่อเย็น	✓		
2	เกจวัดระดับน้ำมัน	✓		
3	สัญญาณเตือนไฟชาร์จของแบตเตอรี่	✓		
4	สัญญาณไฟเตือนระดับน้ำมันไฮดรอลิค	✓		
5	สัญญาณไฟเตือนและเสียงเตือนความร้อนของเครื่องยนต์สูง	✓		
6	สัญญาณไฟและเสียงเตือนความดันน้ำมันเครื่องต่ำ	✓		
7	สัญญาณไฟเตือนความร้อนน้ำมันไฮดรอลิคสูง	✓		
8	สัญญาณเตือนระดับน้ำในหม้อน้ำต่ำ	✓		
9	สัญญาณไฟเตือนระดับน้ำมันเชื้อเพลิง	✓		
10	สัญญาณไฟเตือนกรองอากาศตัน	✓		
11	สัญญาณไฟเตือนสวิงเบรค	✓		
12	สัญญาณไฟเตือนของแสงสว่างใช้งานกลางคืน	✓		
13	สัญญาณแตร	✓		

มิเตอร์ก่อน *3644*ช.ม.

เติมน้ำมัน.....ลิตร

มิเตอร์หลัง *3649*ช.ม.

มิเตอร์เติมน้ำมัน.....ช.ม.

ผู้รายงาน..... ผู้ตรวจสอบ..... ผู้บันทึกข้อมูล.....

รายงานการตรวจเช็คเครื่องจักรรถแบคโฮ Hyundaiประจำวันที่ 24 / พ.ค. / 25 66

ลำดับ	หัวข้อ	ปกติ	ไม่ปกติ	หมายเหตุ
ก่อนติดเครื่องยนต์				
1	ตรวจเช็คระดับน้ำมันเชื้อเพลิง	✓		
2	เช็คสภาพทั่วไปของโรลเลอร์ ว่าล็อกหรือน้ำมันรั่วซึมหรือไม่	✓		
3	เช็คสภาพทั่วไปของ Track , Bell , Link ว่าหย่อนหรือล็อก	✓		
4	ตรวจเช็คความสึกหรอของฟันบั้ง	✓		
5	เช็คการรั่วซึมของสาย , กระบอกไฮดรอลิคและที่จุดอื่น ๆ	✓		
6	เช็คการรั่วตามจุดต่าง ๆ	✓		
7	ได้ท็องรมมีการรั่วซึมของน้ำมัน , น้ำมัน	✓		
8	ถอดหม้อกรองตักฝุ่นมาเทฝุ่นทิ้ง	✓		
9	ตรวจเช็คระดับน้ำมันเครื่องยนต์	✓		
10	ตรวจเช็คระดับน้ำในหม้อน้ำ	✓		
11	เช็คระดับความตึงของสายพานขับพัดลม	✓		
12	เช็คระดับความตึงของสายพานขับ Alternator	✓		
13	เช็คระดับน้ำมันไฮดรอลิค	✓		
14	ไขว้าและสิ่งสกปรกออกจากถังน้ำมันเชื้อเพลิง	✓		
15	เช็คระดับน้ำมันเชื้อเพลิง	✓		
หลังติดเครื่องยนต์				
1	เกจวัดความร้อนน้ำหล่อเย็น	✓		
2	เกจวัดระดับน้ำมัน	✓		
3	สัญญาณเตือนไฟชาร์ทของแบตเตอรี่	✓		
4	สัญญาณไฟเตือนระดับน้ำมันไฮดรอลิค	✓		
5	สัญญาณไฟเตือนและเสียงเตือนความร้อนของเครื่องยนต์สูง	✓		
6	สัญญาณไฟและเสียงเตือนความดันน้ำมันเครื่องต่ำ	✓		
7	สัญญาณไฟเตือนความร้อนน้ำมันไฮดรอลิคสูง	✓		
8	สัญญาณเตือนระดับน้ำในหม้อน้ำต่ำ	✓		
9	สัญญาณไฟเตือนระดับน้ำมันเชื้อเพลิง	✓		
10	สัญญาณไฟเตือนกรองอากาศตัน	✓		
11	สัญญาณไฟเตือนสวิงเบรค	✓		
12	สัญญาณไฟเตือนของแสงสว่างใช้งานกลางคืน	✓		
13	สัญญาณแตร	✓		

มิเตอร์ก่อน 3710ช.ม.

เติมน้ำมัน.....ลิตร

มิเตอร์หลัง 3718ช.ม.

มิเตอร์เติมน้ำมัน.....ช.ม.

ผู้รายงาน..... ผู้ตรวจสอบ..... ผู้บันทึกข้อมูล.....

รายงานการตรวจเช็คเครื่องจักรรถแบ็คโฮ *Hyundai* ...ประจำวันที่ 27 / 10 / 2566

ลำดับ	หัวข้อ	ปกติ	ไม่ปกติ	หมายเหตุ
ก่อนติดเครื่องยนต์				
1	ตรวจเช็คระดับน้ำมันของเชื้อเพลิง	✓		
2	เช็คสภาพทั่วไปของโรลเลอร์ ว่าล็อกหรือมีน้ำมันรั่วซึมหรือไม่	✓		
3	เช็คสภาพทั่วไปของ Track , Bell , Link ว่าหย่อนหรือล็อก	✓		
4	ตรวจเช็คความสึกหรอของฟันบั้ง	✓		
5	เช็คการรั่วซึมของสาย , กระบอกไฮดรอลิคและที่จุดอื่น ๆ	✓		
6	เช็คการรั่วตามจุดต่าง ๆ	✓		
7	ได้ท็องรณมีการรั่วซึมของน้ำมัน , น้ำมัน	✓		
8	ถอดหม้อกรองดักฝุ่นมาเทฝุ่นทิ้ง	✓		
9	ตรวจเช็คระดับน้ำมันเครื่องยนต์	✓		
10	ตรวจเช็คระดับน้ำในหม้อน้ำ	✓		
11	เช็คระดับความตึงของสายพานขับพัดลม	✓		
12	เช็คระดับความตึงของสายพานขับ Alternator	✓		
13	เช็คระดับน้ำมันไฮดรอลิค	✓		
14	ไขน๊อตและสิ่งสกปรกออกจากถังน้ำมันเชื้อเพลิง	✓		
15	เช็คระดับน้ำมันเชื้อเพลิง	✓		
หลังติดเครื่องยนต์				
1	เกจวัดความร้อนน้ำหล่อเย็น	✓		
2	เกจวัดระดับน้ำมัน	✓		
3	สัญญาณเตือนไฟชาร์จของแบตเตอรี่	✓		
4	สัญญาณไฟเตือนระดับน้ำมันไฮดรอลิค	✓		
5	สัญญาณไฟเตือนและเสียงเตือนความร้อนของเครื่องยนต์สูง	✓		
6	สัญญาณไฟและเสียงเตือนความดันน้ำมันเครื่องต่ำ	✓		
7	สัญญาณไฟเตือนความร้อนน้ำมันไฮดรอลิคสูง	✓		
8	สัญญาณเตือนระดับน้ำในหม้อน้ำต่ำ	✓		
9	สัญญาณไฟเตือนระดับน้ำมันเชื้อเพลิง	✓		
10	สัญญาณไฟเตือนกรองอากาศตัน	✓		
11	สัญญาณไฟเตือนสวิงเบรค	✓		
12	สัญญาณไฟเตือนของแสงสว่างใช้งานกลางคืน	✓		
13	สัญญาณแตร	✓		

มิเตอร์ก่อน 5760ช.ม.

มิเตอร์หลัง 5768ช.ม.

เติมน้ำมัน.....ลิตร

มิเตอร์เติมน้ำมัน.....ช.ม.

ผู้รายงาน..... ผู้ตรวจสอบ..... ผู้บันทึกข้อมูล.....

รายงานการตรวจเช็คเครื่องจักรรถแบ็คโฮ *Hyundai* ประจำวันที่... 1... / 25... / 2566

ลำดับ	หัวข้อ	ปกติ	ไม่ปกติ	หมายเหตุ
ก่อนติดเครื่องยนต์				
1	ตรวจเช็คระดับน้ำมันของเชื้อเพลิง	✓		
2	เช็คสภาพทั่วไปของโรลเลอร์ ว่าสึกหรอมีน้ำมันรั่วซึมหรือไม่	✓		
3	เช็คสภาพทั่วไปของ Track , Bell , Link ว่าหย่อนหรือสึก	✓		
4	ตรวจเช็คความสึกหรอของฟันบั้ง	✓		
5	เช็คการรั่วซึมของสาย , กระบอกไฮดรอลิคและที่จุดอื่น ๆ	✓		
6	เช็คการรั่วตามจุดต่าง ๆ	✓		
7	ได้ทอกรมมีการรั่วซึมของน้ำมัน , น้ำมัน	✓		
8	ถอดหม้อกรองดักฝุ่นมาทำความสะอาด	✓		
9	ตรวจเช็คระดับน้ำมันเครื่องยนต์	✓		
10	ตรวจเช็คระดับน้ำในหม้อน้ำ	✓		
11	เช็คระดับความตึงของสายพานขับพัดลม	✓		
12	เช็คระดับความตึงของสายพานขับ Alternator	✓		
13	เช็คระดับน้ำมันไฮดรอลิค	✓		
14	ไขว้าและล้างสกปรกออกจากถังน้ำมันเชื้อเพลิง	✓		
15	เช็คระดับน้ำมันเชื้อเพลิง	✓		
หลังติดเครื่องยนต์				
1	เกจวัดความร้อนน้ำหล่อเย็น	✓		
2	เกจวัดระดับน้ำมัน	✓		
3	สัญญาณเตือนไฟอาร์ของแบตเตอรี่	✓		
4	สัญญาณไฟเตือนระดับน้ำมันไฮดรอลิค	✓		
5	สัญญาณไฟเตือนและเสียงเตือนความร้อนของเครื่องยนต์สูง	✓		
6	สัญญาณไฟและเสียงเตือนความดันน้ำมันเครื่องต่ำ	✓		
7	สัญญาณไฟเตือนความร้อนน้ำมันไฮดรอลิคสูง	✓		
8	สัญญาณเตือนระดับน้ำในหม้อน้ำต่ำ	✓		
9	สัญญาณไฟเตือนระดับน้ำมันเชื้อเพลิง	✓		
10	สัญญาณไฟเตือนกรองอากาศตัน	✓		
11	สัญญาณไฟเตือนสวิตช์เบรค	✓		
12	สัญญาณไฟเตือนของแสงสว่างใช้งานกลางคืน	✓		
13	สัญญาณแดร	✓		

มิเตอร์ก่อน 3809.1 ช.ม.
มิเตอร์หลัง 3820.3 ช.ม.

เติมน้ำมัน 180 ลิตร
มิเตอร์เติมน้ำมัน 3809.1 ช.ม.

ผู้รายงาน..... ผู้ตรวจสอบ..... ผู้บันทึกข้อมูล.....

รายงานการตรวจเช็คเครื่องจักรรถแบคโฮ Hyundai ประจำวันที่ 4 / 9 / 2566

ลำดับ	หัวข้อ	ปกติ	ไม่ปกติ	หมายเหตุ
ก่อนติดเครื่องยนต์				
1	ตรวจเช็คระดับน้ำมันของเชื้อเพลิง			
2	เช็คสภาพทั่วไปของโรลเลอร์ ว่าสึกหรอหรือน้ำมันรั่วซึมหรือไม่			
3	เช็คสภาพทั่วไปของ Track , Belt , Link ว่าหย่อนหรือสึก			
4	ตรวจเช็คความสึกหรอของฟันบั้ง			
5	เช็คการรั่วซึมของสาย , กระบอกไฮดรอลิคและที่จุดอื่น ๆ			
6	เช็คการร้าวตามจุดต่าง ๆ			
7	ได้ห้องรมมีการรั่วซึมของน้ำมัน , น้ำมัน			
8	ถอดหม้อกรองดักฝุ่นมาทำความสะอาด			
9	ตรวจเช็คระดับน้ำมันเครื่องยนต์			
10	ตรวจเช็คระดับน้ำในหม้อน้ำ			
11	เช็คระดับความตึงของสายพานขับพัดลม			
12	เช็คระดับความตึงของสายพานขับ Alternator			
13	เช็คระดับน้ำมันไฮดรอลิค			
14	ไขว้าและหึงสกปรกออกจากถังน้ำมันเชื้อเพลิง			
15	เช็คระดับน้ำมันเชื้อเพลิง			
หลังติดเครื่องยนต์				
1	เกจวัดความร้อนน้ำหล่อเย็น			
2	เกจวัดระดับน้ำมัน			
3	สัญญาณเตือนไฟชาร์ทของแบตเตอรี่			
4	สัญญาณไฟเตือนระดับน้ำมันไฮดรอลิค			
5	สัญญาณไฟเตือนและเสียงเตือนความร้อนของเครื่องยนต์สูง			
6	สัญญาณไฟและเสียงเตือนความดันน้ำมันเครื่องต่ำ			
7	สัญญาณไฟเตือนความร้อนน้ำมันไฮดรอลิคสูง			
8	สัญญาณเตือนระดับน้ำในหม้อน้ำต่ำ			
9	สัญญาณไฟเตือนระดับน้ำมันเชื้อเพลิง			
10	สัญญาณไฟเตือนกรองอากาศตัน			
11	สัญญาณไฟเตือนสวิตช์เบรค			
12	สัญญาณไฟเตือนของแสงสว่างใช้งานกลางคืน			
13	สัญญาณแทรก			

มิเตอร์ก่อน ๗๘73.8 ช.ม.

มิเตอร์หลัง ๗๘๙๐.1 ช.ม.

เติมน้ำมัน 200 ลิตร

มิเตอร์เติมน้ำมัน ๗๘๙๓.8 ช.ม.

ผู้รายงาน..... ผู้ตรวจสอบ..... ผู้บันทึกข้อมูล.....

รายงานการตรวจเช็คเครื่องจักรรถแบ็คโฮ *Hyundai* ประจำวันที่ *21* / *8* / 2566

ลำดับ	หัวข้อ	ปกติ	ไม่ปกติ	หมายเหตุ
ก่อนติดเครื่องยนต์				
1	ตรวจเช็คระดับน้ำมันของเชื้อเพลิง	/		
2	เช็คสภาพทั่วไปของโรลเลอร์ ว่าล็อกหรือมีน้ำมันรั่วซึมหรือไม่	/		
3	เช็คสภาพทั่วไปของ Track , Bell , Link ว่าหย่อนหรือล็อก	/		
4	ตรวจเช็คความสึกหรอของฟันบั้ง	/		
5	เช็คการรั่วซึมของสาย , กระบอกไฮดรอลิคและที่จุดอื่น ๆ	/		
6	เช็คการรั่วตามจุดต่าง ๆ	/		
7	ได้ห้องรมมีการรั่วซึมของน้ำมัน , น้ำมัน	/		
8	ถอดหม้อกรองดักฝุ่นมาทำความสะอาด	/		
9	ตรวจเช็คระดับน้ำมันเครื่องยนต์	/		
10	ตรวจเช็คระดับน้ำในหม้อน้ำ	/		
11	เช็คระดับความตึงของสายพานขับพัดลม	/		
12	เช็คระดับความตึงของสายพานขับ Alternator	/		
13	เช็คระดับน้ำมันไฮดรอลิค	/		
14	ไขว้นและสิ่งสกปรกออกจากถังน้ำมันเชื้อเพลิง	/		
15	เช็คระดับน้ำมันเชื้อเพลิง	/		
หลังติดเครื่องยนต์				
1	เกจวัดความร้อนน้ำหล่อเย็น	/		
2	เกจวัดระดับน้ำมัน	/		
3	สัญญาณเตือนไฟชาร์ทของแบตเตอรี่	/		
4	สัญญาณไฟเตือนระดับน้ำมันไฮดรอลิค	/		
5	สัญญาณไฟเตือนและเสียงเตือนความร้อนของเครื่องยนต์สูง	/		
6	สัญญาณไฟและเสียงเตือนความดันน้ำมันเครื่องต่ำ	/		
7	สัญญาณไฟเตือนความร้อนน้ำมันไฮดรอลิคสูง	/		
8	สัญญาณเตือนระดับน้ำในหม้อน้ำต่ำ	/		
9	สัญญาณไฟเตือนระดับน้ำมันเชื้อเพลิง	/		
10	สัญญาณไฟเตือนกรองอากาศตัน	/		
11	สัญญาณไฟเตือนสวิงเบรค	/		
12	สัญญาณไฟเตือนของแสงสว่างใช้งานกลางคืน	/		
13	สัญญาณแดร	/		

มิเตอร์ก่อน *4995.7* ช.ม.

มิเตอร์หลัง *4996.3* ช.ม.

เติมน้ำมัน.....ลิตร

มิเตอร์เติมน้ำมัน.....ช.ม.

ผู้รายงาน..... ผู้ตรวจสอบ..... ผู้บันทึกข้อมูล.....

รายงานการตรวจเช็คเครื่องจักรรถแบ็คโฮ Hundai ประจำวันที่ 29 / ๘-๘ / 2566

ลำดับ	หัวข้อ	ปกติ	ไม่ปกติ	หมายเหตุ
ก่อนติดเครื่องยนต์				
1	ตรวจเช็คระดับน้ำมันของเชื้อเพลิง	/		
2	เช็คสภาพทั่วไปของโรลเลอร์ ว่าสึกหรอมีน้ำมันรั่วซึมหรือไม่	/		
3	เช็คสภาพทั่วไปของ Track , Bell , Link ว่าหย่อนหรือสึก	/		
4	ตรวจเช็คความสึกหรอของฟันบั้ง	/		
5	เช็คการรั่วซึมของสาย , กระบอกไฮดรอลิคและที่จุดอื่น ๆ	/		
6	เช็คการรั่วตามจุดต่าง ๆ	/		
7	ได้ทอกรมมีการรั่วซึมของน้ำมัน , น้ำมัน	/		
8	ถอดหม้อกรองดักฝุ่นมาทำความสะอาด	/		
9	ตรวจเช็คระดับน้ำมันเครื่องยนต์	/		
10	ตรวจเช็คระดับน้ำในหม้อน้ำ	/		
11	เช็คระดับความตึงของสายพานขับเคลื่อน	/		
12	เช็คระดับความตึงของสายพานขับ Alternator	/		
13	เช็คระดับน้ำมันไฮดรอลิค	/		
14	ไขน้ำและสิ่งสกปรกออกจากถังน้ำมันเชื้อเพลิง	/		
15	เช็คระดับน้ำมันเชื้อเพลิง	/		
หลังติดเครื่องยนต์				
1	เกจวัดความร้อนน้ำหล่อเย็น	/		
2	เกจวัดระดับน้ำมัน	/		
3	สัญญาณเตือนไฟชาร์จของแบตเตอรี่	/		
4	สัญญาณไฟเตือนระดับน้ำมันไฮดรอลิค	/		
5	สัญญาณไฟเตือนและเสียงเตือนความร้อนของเครื่องยนต์สูง	/		
6	สัญญาณไฟและเสียงเตือนความดันน้ำมันเครื่องต่ำ	/		
7	สัญญาณไฟเตือนความร้อนน้ำมันไฮดรอลิคสูง	/		
8	สัญญาณเตือนระดับน้ำในหม้อน้ำต่ำ	/		
9	สัญญาณไฟเตือนระดับน้ำมันเชื้อเพลิง	/		
10	สัญญาณไฟเตือนกรองอากาศตัน	/		
11	สัญญาณไฟเตือนสวิงเบรก	/		
12	สัญญาณไฟเตือนของแสงสว่างใช้งานกลางคืน	/		
13	สัญญาณแดร	/		

มิเตอร์ก่อน 4092.9 ช.ม.
มิเตอร์หลัง 4092.9 ช.ม.

เติมน้ำมัน 200 ลิตร
มิเตอร์เติมน้ำมัน.....ช.ม.

ผู้รายงาน..... ผู้ตรวจสอบ..... ผู้บันทึกข้อมูล.....

รายงานการตรวจเช็คเครื่องจักรรถแบ็คโฮ.....ประจำวันที ๗ / ๕๑ / ๒๕

ลำดับ	หัวข้อ	ปกติ	ไม่ปกติ	หมายเหตุ
ก่อนติดเครื่องยนต์				
1	ตรวจเช็คระดับน้ำมันของเชื้อเพลิง	/		
2	เช็คสภาพทั่วไปของโรลเลอร์ ว่าสึกหรอหรือน้ำมันรั่วซึมหรือไม่	/		
3	เช็คสภาพทั่วไปของ Track , Belt , Link ว่าหย่อนหรือสึก	/		
4	ตรวจเช็คความสึกหรอของฟันบั้ง	/		
5	เช็คการรั่วซึมของสาย , กระบอกไฮดรอลิคและที่จุดอื่น ๆ	/		
6	เช็คการรั่วตามจุดต่าง ๆ	/		
7	ได้ห้องรมมีการรั่วซึมของน้ำมัน , น้ำมัน	/		
8	ถอดหม้อกรองดักฝุ่นมาทำความสะอาด	/		
9	ตรวจเช็คระดับน้ำมันเครื่องยนต์	/		
10	ตรวจเช็คระดับน้ำในหม้อน้ำ	/		
11	เช็คระดับความตึงของสายพานขับพัดลม	/		
12	เช็คระดับความตึงของสายพานขับ Alternator	/		
13	เช็คระดับน้ำมันไฮดรอลิค	/		
14	ไขหม้อและสิ่งสกปรกออกจากถังน้ำมันเชื้อเพลิง	/		
15	เช็คระดับน้ำมันเชื้อเพลิง	/		
หลังติดเครื่องยนต์				
1	เกจวัดความร้อนน้ำหล่อเย็น	/		
2	เกจวัดระดับน้ำมัน	/		
3	สัญญาณเตือนไฟชาร์ทของแบตเตอรี่	/		
4	สัญญาณไฟเตือนระดับน้ำมันไฮดรอลิค	/		
5	สัญญาณไฟเตือนและเสียงเตือนความร้อนของเครื่องยนต์สูง	/		
6	สัญญาณไฟและเสียงเตือนความดันน้ำมันเครื่องต่ำ	/		
7	สัญญาณไฟเตือนความร้อนน้ำมันไฮดรอลิคสูง	/		
8	สัญญาณเตือนระดับน้ำในหม้อน้ำต่ำ	/		
9	สัญญาณไฟเตือนระดับน้ำมันเชื้อเพลิง	/		
10	สัญญาณไฟเตือนกรองอากาศตัน	/		
11	สัญญาณไฟเตือนสวิงเบรค	/		
12	สัญญาณไฟเตือนของแสงสว่างใช้งานกลางคืน	/		
13	สัญญาณแดร	/		

มิเตอร์ก่อน 4541ซ.ม.

มิเตอร์หลัง 4553ซ.ม.

เติมน้ำมัน.....ลิตร

มิเตอร์เติมน้ำมัน.....ซ.ม.

ผู้รายงาน..... ผู้ตรวจสอบ..... ผู้บันทึกข้อมูล.....

รายงานการตรวจเช็คเครื่องจักรรถแบ็คโฮ.....*Samy*.....ประจำวันที่..11../2๑../25

ลำดับ	หัวข้อ	ปกติ	ไม่ปกติ	หมายเหตุ
ก่อนติดเครื่องยนต์				
1	ตรวจเช็คระดับน้ำมันของเชื้อเพลิง	/		
2	เช็คสภาพทั่วไปของโรลเลอร์ ว่าสึกหรอมีน้ำมันรั่วซึมหรือไม่	/		
3	เช็คสภาพทั่วไปของ Track , Belt , Link ว่าหย่อนหรือสึก	/		
4	ตรวจเช็คความสึกหรอของฟันบู้ง	/		
5	เช็คการรั่วซึมของสาย , กระบอกไฮดรอลิคและที่จุดอื่น ๆ	/		
6	เช็คการรั่วตามจุดต่าง ๆ	/		
7	ได้ทอกรมมีการรั่วซึมของน้ำมัน , น้ำมัน	/		
8	ถอดหม้อกรองดักฝุ่นมาทำความสะอาด	/		
9	ตรวจเช็คระดับน้ำมันเครื่องยนต์	/		
10	ตรวจเช็คระดับน้ำในหม้อน้ำ	/		
11	เช็คระดับความตึงของสายพานขับพัดลม	/		
12	เช็คระดับความตึงของสายพานขับ Alternator	/		
13	เช็คระดับน้ำมันไฮดรอลิค	/		
14	ไขว้าและสิ่งสกปรกออกจากถังน้ำมันเชื้อเพลิง	/		
15	เช็คระดับน้ำมันเชื้อเพลิง	/		
หลังติดเครื่องยนต์				
1	เกจวัดความร้อนน้ำหล่อเย็น	/		
2	เกจวัดระดับน้ำมัน	/		
3	สัญญาณเตือนไฟชาร์จของแบตเตอรี่	/		
4	สัญญาณไฟเตือนระดับน้ำมันไฮดรอลิค	/		
5	สัญญาณไฟเตือนและเสียงเตือนความร้อนของเครื่องยนต์สูง	/		
6	สัญญาณไฟและเสียงเตือนความดันน้ำมันเครื่องต่ำ	/		
7	สัญญาณไฟเตือนความร้อนน้ำมันไฮดรอลิคสูง	/		
8	สัญญาณเตือนระดับน้ำในหม้อน้ำต่ำ	/		
9	สัญญาณไฟเตือนระดับน้ำมันเชื้อเพลิง	/		
10	สัญญาณไฟเตือนกรองอากาศตัน	/		
11	สัญญาณไฟเตือนสวิงเบรค	/		
12	สัญญาณไฟเตือนของแสงสว่างใช้งานกลางคืน	/		
13	สัญญาณแตร	/		

มิเตอร์ก่อน 4581.....ช.ม.

เติมน้ำมัน.....ลิตร

มิเตอร์หลัง 4587.....ช.ม.

มิเตอร์เติมน้ำมัน.....ช.ม.

ผู้รายงาน..... ผู้ตรวจสอบ..... ผู้บันทึกข้อมูล.....

รายงานการตรวจเช็คเครื่องจักรรถแบคโฮ.....*Sany*.....ประจำวันที่ 19 / 2552 / 25

ลำดับ	หัวข้อ	ปกติ	ไม่ปกติ	หมายเหตุ
ก่อนติดเครื่องยนต์				
1	ตรวจเช็คระดับน้ำมันของเชื้อเพลิง	/		
2	เช็คสภาพทั่วไปของโรลเลอร์ ว่าสึกหรอหรือน้ำมันรั่วซึมหรือไม่	/		
3	เช็คสภาพทั่วไปของ Track , Bell , Link ว่าหย่อนหรือสึก	/		
4	ตรวจเช็คความสึกหรอของฟันบั้ง	/		
5	เช็คการรั่วซึมของสาย , กระบอกไฮดรอลิคและที่จุดอื่น ๆ	/		
6	เช็คการรั่วตามจุดต่าง ๆ	/		
7	ได้ทงรรมมีการรั่วซึมของน้ำมัน , น้ำมัน	/		
8	ถอดหม้อกรองดักฝุ่นมาเทฝุ่นทิ้ง	/		
9	ตรวจเช็คระดับน้ำมันเครื่องยนต์	/		
10	ตรวจเช็คระดับน้ำในหม้อน้ำ	/		
11	เช็คระดับความตึงของสายพานขับพัดลม	/		
12	เช็คระดับความตึงของสายพานขับ Alternator	/		
13	เช็คระดับน้ำมันไฮดรอลิค	/		
14	ไขน๊อตและสิ่งสกปรกออกจากถังน้ำมันเชื้อเพลิง	/		
15	เช็คระดับน้ำมันเชื้อเพลิง	/		
หลังติดเครื่องยนต์				
1	เกจวัดความร้อนน้ำหล่อเย็น	/		
2	เกจวัดระดับน้ำมัน	/		
3	สัญญาณเตือนไฟชาร์ทของแบตเตอรี่	/		
4	สัญญาณไฟเตือนระดับน้ำมันไฮดรอลิค	/		
5	สัญญาณไฟเตือนและเสียงเตือนความร้อนของเครื่องยนต์สูง	/		
6	สัญญาณไฟและเสียงเตือนความดันน้ำมันเครื่องต่ำ	/		
7	สัญญาณไฟเตือนความร้อนน้ำมันไฮดรอลิคสูง	/		
8	สัญญาณเตือนระดับน้ำในหม้อน้ำต่ำ	/		
9	สัญญาณไฟเตือนระดับน้ำมันเชื้อเพลิง	/		
10	สัญญาณไฟเตือนกรองอากาศตัน	/		
11	สัญญาณไฟเตือนสวิงเบรค	/		
12	สัญญาณไฟเตือนของแสงสว่างใช้งานกลางคืน	/		
13	สัญญาณแดร	/		

มิเตอร์ก่อน 4628 ช.ม.

มิเตอร์หลัง 4639 ช.ม.

เติมน้ำมัน 300 ลิตร

มิเตอร์เติมน้ำมัน 4628 ช.ม.

ผู้รายงาน..... ผู้ตรวจสอบ..... ผู้บันทึกข้อมูล.....

รายงานการตรวจเช็คเครื่องจักรรถแบ็คโฮ.....*Sany*.....ประจำวันที่ 25 / 20 / 25

ลำดับ	หัวข้อ	ปกติ	ไม่ปกติ	หมายเหตุ
ก่อนติดเครื่องยนต์				
1	ตรวจเช็คระดับน้ำมันเชื้อเพลิง	✓		
2	เช็คสภาพทั่วไปของโรลเลอร์ ว่าสึกหรอมีน้ำมันรั่วซึมหรือไม่	✓		
3	เช็คสภาพทั่วไปของ Track , Bell , Link ว่าหย่อนหรือสึก	✓		
4	ตรวจเช็คความสึกหรอของฟันบั้ง	✓		
5	เช็คการรั่วซึมของสาย , กระบอกไฮดรอลิคและที่จุดอื่น ๆ	✓		
6	เช็คการรั่วตามจุดต่าง ๆ	✓		
7	ใต้ท้องรถมีการรั่วซึมของน้ำมัน , น้ำมัน	✓		
8	ถอดหม้อกรองดักฝุ่นมาทำความสะอาด	✓		
9	ตรวจเช็คระดับน้ำมันเครื่องยนต์	✓		
10	ตรวจเช็คระดับน้ำในหม้อน้ำ	✓		
11	เช็คระดับความตึงของสายพานขับเคลื่อน	✓		
12	เช็คระดับความตึงของสายพานขับเคลื่อน Alternator	✓		
13	เช็คระดับน้ำมันไฮดรอลิค	✓		
14	ไขน็อตและสิ่งสกปรกออกจากถังน้ำมันเชื้อเพลิง	✓		
15	เช็คระดับน้ำมันเชื้อเพลิง	✓		
หลังติดเครื่องยนต์				
1	เกจวัดความร้อนน้ำหล่อเย็น	✓		
2	เกจวัดระดับน้ำมัน	✓		
3	สัญญาณเตือนไฟชาร์จของแบตเตอรี่	✓		
4	สัญญาณไฟเตือนระดับน้ำมันไฮดรอลิค	✓		
5	สัญญาณไฟเตือนและเสียงเตือนความร้อนของเครื่องยนต์สูง	✓		
6	สัญญาณไฟและเสียงเตือนความดันน้ำมันเครื่องต่ำ	✓		
7	สัญญาณไฟเตือนความร้อนน้ำมันไฮดรอลิคสูง	✓		
8	สัญญาณเตือนระดับน้ำในหม้อน้ำต่ำ	✓		
9	สัญญาณไฟเตือนระดับน้ำมันเชื้อเพลิง	✓		
10	สัญญาณไฟเตือนกรองอากาศตัน	✓		
11	สัญญาณไฟเตือนสวิงเบรค	✓		
12	สัญญาณไฟเตือนของแสงสว่างใช้งานกลางคืน	✓		
13	สัญญาณแดร	✓		

มิเตอร์ก่อน 4676.....ซ.ม.

เติมน้ำมัน 300.....ลิตร

มิเตอร์หลัง 4679.....ซ.ม.

มิเตอร์เติมน้ำมัน 4676.....ซ.ม.

ผู้รายงาน..... ผู้ตรวจสอบ..... ผู้บันทึกข้อมูล.....

รายงานการตรวจเช็คเครื่องจักรรถแบ็คโฮ.....Sany.....ประจำวันที่...1.../ก.พ./25 66

ลำดับ	หัวข้อ	ปกติ	ไม่ปกติ	หมายเหตุ
ก่อนติดเครื่องยนต์				
1	ตรวจเช็คระดับน้ำมันเชื้อเพลิง	✓		
2	เช็คสภาพทั่วไปของโรลเลอร์ ว่าสึกหรอมีน้ำมันรั่วซึมหรือไม่	✓		
3	เช็คสภาพทั่วไปของ Track , Bell , Link ว่าหย่อนหรือสึก	✓		
4	ตรวจเช็คความสึกหรอของฟันบั้ง	✓		
5	เช็คการรั่วซึมของสาย , กระบอกไฮดรอลิคและที่จุดอื่น ๆ	✓		
6	เช็คการรั่วตามจุดต่าง ๆ	✓		
7	ได้ทอกรมมีการรั่วซึมของน้ำมัน , น้ำมัน	✓		
8	ถอดหม้อกรองดักฝุ่นมาทำความสะอาด	✓		
9	ตรวจเช็คระดับน้ำมันเครื่องยนต์	✓		
10	ตรวจเช็คระดับน้ำในหม้อน้ำ	✓		
11	เช็คระดับความตึงของสายพานขับเคลื่อน	✓		
12	เช็คระดับความตึงของสายพานขับเคลื่อน Alternator	✓		
13	เช็คระดับน้ำมันไฮดรอลิค	✓		
14	ไขน็อตและสิ่งสกปรกออกจากถังน้ำมันเชื้อเพลิง	✓		
15	เช็คระดับน้ำมันเชื้อเพลิง	✓		
หลังติดเครื่องยนต์				
1	เกจวัดความร้อนน้ำหล่อเย็น	✓		
2	เกจวัดระดับน้ำมัน	✓		
3	สัญญาณเตือนไฟชาร์ทของแบตเตอรี่	✓		
4	สัญญาณไฟเตือนระดับน้ำมันไฮดรอลิค	✓		
5	สัญญาณไฟเตือนและเสียงเตือนความร้อนของเครื่องยนต์สูง	✓		
6	สัญญาณไฟและเสียงเตือนความดันน้ำมันเครื่องต่ำ	✓		
7	สัญญาณไฟเตือนความร้อนน้ำมันไฮดรอลิคสูง	✓		
8	สัญญาณเตือนระดับน้ำในหม้อน้ำต่ำ	✓		
9	สัญญาณไฟเตือนระดับน้ำมันเชื้อเพลิง	✓		
10	สัญญาณไฟเตือนกรองอากาศตัน	✓		
11	สัญญาณไฟเตือนสวิงเบรค	✓		
12	สัญญาณไฟเตือนของแสงสว่างใช้งานกลางคืน	✓		
13	สัญญาณแดร	✓		

มิเตอร์ก่อน 4722 ช.ม.

มิเตอร์หลัง 4725 ช.ม.

เติมน้ำมัน 300 ลิตร

มิเตอร์เติมน้ำมัน 4725 ช.ม.

ผู้รายงาน..... ผู้ตรวจสอบ..... ผู้บันทึกข้อมูล.....

รายงานการตรวจเช็คเครื่องจักรรถแบ็คโฮ.....Sany.....ประจำวันที่ 10/๑๗/25๖๖

ลำดับ	หัวข้อ	ปกติ	ไม่ปกติ	หมายเหตุ
ก่อนติดเครื่องยนต์				
1	ตรวจเช็คระดับน้ำมันเชื้อเพลิง	✓		
2	เช็คสภาพทั่วไปของโรลเลอร์ ว่าสึกหรอมีน้ำมันรั่วซึมหรือไม่	✓		
3	เช็คสภาพทั่วไปของ Track , Bell , Link ว่าหย่อนหรือสึก	✓		
4	ตรวจเช็คความสึกหรอของฟันบุงกี	✓		
5	เช็คการรั่วซึมของสาย , กระบอกไฮดรอลิคและที่จุดอื่น ๆ	✓		
6	เช็คการรั่วตามจุดต่าง ๆ	✓		
7	ได้ห้องรมมีการรั่วซึมของน้ำมัน , น้ำมัน	✓		
8	ถอดหม้อกรองดักฝุ่นมาทำความสะอาด	✓		
9	ตรวจเช็คระดับน้ำมันเครื่องยนต์	✓		
10	ตรวจเช็คระดับน้ำในหม้อน้ำ	✓		
11	เช็คระดับความตึงของสายพานขับพัดลม	✓		
12	เช็คระดับความตึงของสายพานขับ Alternator	✓		
13	เช็คระดับน้ำมันไฮดรอลิค	✓		
14	ไขน็อตและสิ่งสกปรกออกจากถังน้ำมันเชื้อเพลิง	✓		
15	เช็คระดับน้ำมันเชื้อเพลิง	✓		
หลังติดเครื่องยนต์				
1	เกจวัดความร้อนน้ำหล่อเย็น	✓		
2	เกจวัดระดับน้ำมัน	✓		
3	สัญญาณเตือนไฟชาร์ทของแบตเตอรี่	✓		
4	สัญญาณไฟเตือนระดับน้ำมันไฮดรอลิค	✓		
5	สัญญาณไฟเตือนและเสียงเตือนความร้อนของเครื่องยนต์สูง	✓		
6	สัญญาณไฟและเสียงเตือนความดันน้ำมันเครื่องต่ำ	✓		
7	สัญญาณไฟเตือนความร้อนน้ำมันไฮดรอลิคสูง	✓		
8	สัญญาณเตือนระดับน้ำในหม้อน้ำต่ำ	✓		
9	สัญญาณไฟเตือนระดับน้ำมันเชื้อเพลิง	✓		
10	สัญญาณไฟเตือนกรองอากาศตัน	✓		
11	สัญญาณไฟเตือนสวิงเบรค	✓		
12	สัญญาณไฟเตือนของแสงสว่างใช้งานกลางคืน	✓		
13	สัญญาณแตร	✓		

มิเตอร์ก่อน 4789.....ซ.ม.

เติมน้ำมัน 300.....ลิตร

มิเตอร์หลัง 4811.....ซ.ม.

มิเตอร์เติมน้ำมัน 4804.....ซ.ม.

ผู้รายงาน..... ผู้ตรวจสอบ..... ผู้บันทึกข้อมูล.....

รายงานการตรวจเช็คเครื่องจักรรถแบ็คโฮ.....Samy.....ประจำวันที.19.../ก.พ./25 6๕

ลำดับ	หัวข้อ	ปกติ	ไม่ปกติ	หมายเหตุ
ก่อนติดเครื่องยนต์				
1	ตรวจเช็คระดับน้ำมันของเชื้อเพลิง	/		
2	เช็คสภาพทั่วไปของไวล์เลอร์ ว่าสึกหรอมีน้ำมันรั่วซึมหรือไม่	/		
3	เช็คสภาพทั่วไปของ Track , Belt , Link ว่าหย่อนหรือสึก	/		
4	ตรวจเช็คความสึกหรอของฟันบุงัก	/		
5	เช็คการรั่วซึมของสาย , กระบอกไฮดรอลิคและที่จุดอื่น ๆ	/		
6	เช็คการรั่วตามจุดต่าง ๆ	/		
7	ได้ห้องรมมีการรั่วซึมของน้ำมัน , น้ำมัน	/		
8	ถอดหมักกรองดักฝุ่นมาทำความสะอาด	/		
9	ตรวจเช็คระดับน้ำมันเครื่องยนต์	/		
10	ตรวจเช็คระดับน้ำในหม้อน้ำ	/		
11	เช็คระดับความตึงของสายพานขับพัดลม	/		
12	เช็คระดับความตึงของสายพานขับ Alternater	/		
13	เช็คระดับน้ำมันไฮดรอลิค	/		
14	ไขน้ำและสิ่งสกปรกออกจากถังน้ำมันเชื้อเพลิง	/		
15	เช็คระดับน้ำมันเชื้อเพลิง	/		
หลังติดเครื่องยนต์				
1	เกจวัดความร้อนน้ำหล่อเย็น	/		
2	เกจวัดระดับน้ำมัน	/		
3	สัญญาณเตือนไฟชาร์จของแบตเตอรี่	/		
4	สัญญาณไฟเตือนระดับน้ำมันไฮดรอลิค	/		
5	สัญญาณไฟเตือนและเสียงเตือนความร้อนของเครื่องยนต์สูง	/		
6	สัญญาณไฟและเสียงเตือนความดันน้ำมันเครื่องต่ำ	/		
7	สัญญาณไฟเตือนความร้อนน้ำมันไฮดรอลิคสูง	/		
8	สัญญาณเตือนระดับน้ำในหม้อน้ำต่ำ	/		
9	สัญญาณไฟเตือนระดับน้ำมันเชื้อเพลิง	/		
10	สัญญาณไฟเตือนกรองอากาศตัน	/		
11	สัญญาณไฟเตือนสวิงเบรค	/		
12	สัญญาณไฟเตือนของแสงสว่างใช้งานกลางคืน	/		
13	สัญญาณแตร	/		

มิเตอร์ก่อน 4885 ช.ม.

เติมน้ำมัน 300 ลิตร

มิเตอร์หลัง 4895 ช.ม.

มิเตอร์เติมน้ำมัน 4890 ช.ม.

ผู้รายงาน..... ผู้ตรวจสอบ..... ผู้บันทึกข้อมูล.....

รายงานการตรวจเช็คเครื่องจักรรถแบ็คโฮ Sany ประจำวันที่ 26 / ๑๔ / 2565

ลำดับ	หัวข้อ	ปกติ	ไม่ปกติ	หมายเหตุ
ก่อนติดเครื่องยนต์				
1	ตรวจเช็คระดับน้ำมันของเชื้อเพลิง	✓		
2	เช็คสภาพทั่วไปของโรลเลอร์ ว่าล็อกหรือมีน้ำมันรั่วซึมหรือไม่	✓		
3	เช็คสภาพทั่วไปของ Track , Belt , Link ว่าหย่อนหรือล็อก	✓		
4	ตรวจเช็คความสึกหรอของฟันบั้ง	✓		
5	เช็คการรั่วซึมของสาย , กระบอกไฮดรอลิคและที่จุดอื่น ๆ	✓		
6	เช็คการรั่วตามจุดต่าง ๆ	✓		
7	ได้ทั้งกรณีการรั่วซึมของน้ำมัน , น้ำมัน	✓		
8	ถอดหม้อกรองดักฝุ่นมาทำความสะอาด	✓		
9	ตรวจเช็คระดับน้ำมันเครื่องยนต์	✓		
10	ตรวจเช็คระดับน้ำในหม้อน้ำ	✓		
11	เช็คระดับความตึงของสายพานขับพัดลม	✓		
12	เช็คระดับความตึงของสายพานขับ Alternator	✓		
13	เช็คระดับน้ำมันไฮดรอลิค	✓		
14	ไขว้น้ำมันและสิ่งสกปรกออกจากถังน้ำมันเชื้อเพลิง	✓		
15	เช็คระดับน้ำมันเชื้อเพลิง	✓		
หลังติดเครื่องยนต์				
1	เกจวัดความร้อนน้ำหล่อเย็น	✓		
2	เกจวัดระดับน้ำมัน	✓		
3	สัญญาณเตือนไฟอาร์ทของแบตเตอรี่	✓		
4	สัญญาณไฟเตือนระดับน้ำมันไฮดรอลิค	✓		
5	สัญญาณไฟเตือนและเสียงเตือนความร้อนของเครื่องยนต์สูง	✓		
6	สัญญาณไฟและเสียงเตือนความดันน้ำมันเครื่องต่ำ	✓		
7	สัญญาณไฟเตือนความร้อนน้ำมันไฮดรอลิคสูง	✓		
8	สัญญาณเตือนระดับน้ำในหม้อน้ำต่ำ	✓		
9	สัญญาณไฟเตือนระดับน้ำมันเชื้อเพลิง	✓		
10	สัญญาณไฟเตือนกรองอากาศตัน	✓		
11	สัญญาณไฟเตือนสวิตช์เบรค	✓		
12	สัญญาณไฟเตือนของแสงสว่างใช้งานกลางคืน	✓		
13	สัญญาณแดร	✓		

มิเตอร์ก่อน 4930 ช.ม.

มิเตอร์หลัง 4941 ช.ม.

เติมน้ำมัน..... ลิตร

มิเตอร์เติมน้ำมัน..... ช.ม.

ผู้รายงาน..... ผู้ตรวจสอบ..... ผู้บันทึกข้อมูล.....

การตรวจเช็คเครื่องจักรรถแบ็คโฮ Sany ประจำวันที่ 1 / 11 / 2566

หัวข้อ	ปกติ	ไม่ปกติ	หมายเหตุ
เครื่องยนต์			
ตรวจเช็คระดับน้ำมันของเชื้อเพลิง	✓		
เช็คสภาพทั่วไปของโรลเลอร์ ว่าสึกหรอน้ำมันรั่วซึมหรือไม่	✓		
เช็คสภาพทั่วไปของ Track , Belt , Link ว่าหย่อนหรือสึก	✓		
ตรวจเช็คความสึกหรอของฟันบุงกี	✓		
เช็คการรั่วซึมของสาย , กระบอกไฮดรอลิคและที่จุดอื่น ๆ	✓		
เช็คการรั่วตามจุดต่าง ๆ	✓		
ได้ห้องรมมีการรั่วซึมของน้ำมัน , น้ำมัน	✓		
ถอดหม้อกรองดักฝุ่นมาเทฝุ่นทิ้ง	✓		
ตรวจเช็คระดับน้ำมันเครื่องยนต์	✓		
ตรวจเช็คระดับน้ำในหม้อน้ำ	✓		
เช็คระดับความตึงของสายพานขับพัดลม	✓		
เช็คระดับความตึงของสายพานขับ Alternator	✓		
เช็คระดับน้ำมันไฮดรอลิค	✓		
ไขว้าและสิ่งสกปรกออกจากถังน้ำมันเชื้อเพลิง	✓		
เช็คระดับน้ำมันเชื้อเพลิง	✓		
เครื่องจักร			
เกจวัดความร้อนน้ำหล่อเย็น	✓		
เกจวัดระดับน้ำมัน	✓		
สัญญาณเตือนไฟชาร์ทของแบตเตอรี่	✓		
สัญญาณไฟเตือนระดับน้ำมันไฮดรอลิค	✓		
สัญญาณไฟเตือนและเสียงเตือนความร้อนของเครื่องยนต์สูง	✓		
สัญญาณไฟและเสียงเตือนความดันน้ำมันเครื่องต่ำ	✓		
สัญญาณไฟเตือนความร้อนน้ำมันไฮดรอลิคสูง	✓		
สัญญาณเตือนระดับน้ำในหม้อน้ำต่ำ	✓		
สัญญาณไฟเตือนระดับน้ำมันเชื้อเพลิง	✓		
สัญญาณไฟเตือนกรองอากาศตัน	✓		
สัญญาณไฟเตือนสวิงเบรค	✓		
สัญญาณไฟเตือนของแสงสว่างใช้งานกลางคืน	✓		
สัญญาณแดร	✓		

มอเตอร์ก่อน 4945 ซม.

มอเตอร์หลัง 4949 ซม.

เติมน้ำมัน.....ลิตร

มีเตอร์เติมน้ำมัน..... ซม.

ผู้ตรวจสอบ..... ผู้บันทึกข้อมูล.....

รายงานการตรวจเช็คเครื่องจักรรถแบ็คโฮ Sony ประจำวันที่ 8 สิงหาคม 2566

ลำดับ	หัวข้อ	ปกติ	ไม่ปกติ	หมายเหตุ
ก่อนติดเครื่องยนต์				
1	ตรวจเช็คระดับน้ำมันของเชื้อเพลิง	✓		
2	เช็คสภาพทั่วไปของโรลเลอร์ ว่าล็อกหรือมีน้ำมันรั่วซึมหรือไม่	✓		
3	เช็คสภาพทั่วไปของ Track , Bell , Link ว่าหย่อนหรือล็อก	✓		
4	ตรวจเช็คความสึกหรอของฟันบุงกี	✓		
5	เช็คการรั่วซึมของสาย , กระบอกไฮดรอลิคและที่จุดอื่น ๆ	✓		
6	เช็คการรั่วตามจุดต่าง ๆ	✓		
7	ได้ทอรงมมีการรั่วซึมของน้ำมัน , น้ำมัน	✓		
8	ถอดหม้อกรองดักฝุ่นมาทำความสะอาด	✓		
9	ตรวจเช็คระดับน้ำมันเครื่องยนต์	✓		
10	ตรวจเช็คระดับน้ำในหม้อน้ำ	✓		
11	เช็คระดับความตึงของสายพานขับเคลื่อน	✓		
12	เช็คระดับความตึงของสายพานขับ Alternator	✓		
13	เช็คระดับน้ำมันไฮดรอลิค	✓		
14	ไขน็อตและสิ่งสกปรกออกจากถังน้ำมันเชื้อเพลิง	✓		
15	เช็คระดับน้ำมันเชื้อเพลิง	✓		
หลังติดเครื่องยนต์				
1	เกจวัดความร้อนน้ำหล่อเย็น	✓		
2	เกจวัดระดับน้ำมัน	✓		
3	สัญญาณเตือนไฟชาร์ทของแบตเตอรี่	✓		
4	สัญญาณไฟเตือนระดับน้ำมันไฮดรอลิค	✓		
5	สัญญาณไฟเตือนและเสียงเตือนความร้อนของเครื่องยนต์สูง	✓		
6	สัญญาณไฟและเสียงเตือนความดันน้ำมันเครื่องต่ำ	✓		
7	สัญญาณไฟเตือนความร้อนน้ำมันไฮดรอลิคสูง	✓		
8	สัญญาณเตือนระดับน้ำในหม้อน้ำต่ำ	✓		
9	สัญญาณไฟเตือนระดับน้ำมันเชื้อเพลิง	✓		
10	สัญญาณไฟเตือนกรองอากาศตัน	✓		
11	สัญญาณไฟเตือนสวิงเบรค	✓		
12	สัญญาณไฟเตือนของแสงสว่างใช้งานกลางคืน	✓		
13	สัญญาณแดร	✓		

มิเตอร์ก่อน 4966ช.ม.

เติมน้ำมัน.....ลิตร

มิเตอร์หลัง 4970ช.ม.

มิเตอร์เติมน้ำมัน.....ช.ม.

ผู้รายงาน..... ผู้ตรวจสอบ..... ผู้บันทึกข้อมูล.....

ตรวจเช็คเครื่องจักรรถแบ็คโฮ Sany ประจำวันที่ 19 / 5 / 2566

หัวข้อ	ปกติ	ไม่ปกติ	หมายเหตุ
จุด			
ระดับน้ำมันเชื้อเพลิง	✓		
สภาพทั่วไปของโรลเลอร์ ว่าสึกหรอหรือน้ำมันรั่วซึมหรือไม่	✓		
สภาพทั่วไปของ Track , Bell , Link ว่าหย่อนหรือสึก	✓		
ตรวจเช็คความสึกหรอของฟันบั้ง	✓		
ตรวจการรั่วซึมของสาย , กระบอกไฮดรอลิคและที่จุดอื่น ๆ	✓		
ตรวจการรั่วตามจุดต่าง ๆ	✓		
ถังรวมมีการรั่วซึมของน้ำมัน , น้ำมัน	✓		
หม้อกรองตกฝุ่นมาที่ฝุ่นทั้ง	✓		
ระดับน้ำมันเครื่องยนต์	✓		
ระดับน้ำมันในหม้อน้ำ	✓		
ระดับความตึงของสายพานขับพัดลม	✓		
ระดับความตึงของสายพานขับ Alternator	✓		
ระดับน้ำมันไฮดรอลิค	✓		
น้ำมันและสิ่งสกปรกออกจากถังน้ำมันเชื้อเพลิง	✓		
ระดับน้ำมันเชื้อเพลิง	✓		
เครื่องยนต์			
วัดความร้อนน้ำหล่อเย็น	✓		
วัดระดับน้ำมัน	✓		
อุณหภูมิไอพ่นของแบตเตอรี่	✓		
อุณหภูมิไฟเตือนระดับน้ำมันไฮดรอลิค	✓		
อุณหภูมิไฟเตือนและเสียงเตือนความร้อนของเครื่องยนต์สูง	✓		
อุณหภูมิไฟและเสียงเตือนความดันน้ำมันเครื่องต่ำ	✓		
อุณหภูมิไฟเตือนความร้อนน้ำมันไฮดรอลิคสูง	✓		
อุณหภูมิเตือนระดับน้ำในหม้อน้ำต่ำ	✓		
อุณหภูมิไฟเตือนระดับน้ำมันเชื้อเพลิง	✓		
อุณหภูมิไฟเตือนกรองอากาศตัน	✓		
อุณหภูมิไฟเตือนสวิงเบรค	✓		
อุณหภูมิไฟเตือนของแสงสว่างใช้งานกลางคืน	✓		
อุณหภูมิไฟเตือน	✓		

ก่อน 5040 ช.ม.

หลัง 5048 ช.ม.

เติมน้ำมัน ลิตร

มีเตอร์เติมน้ำมัน ช.ม.

ผู้ตรวจสอบ

ผู้บันทึกข้อมูล

รายงานการตรวจเช็คเครื่องจักรรถแบ็คโฮ *Sany*ประจำวันที่ 30/12/266

ลำดับ	หัวข้อ	ปกติ	ไม่ปกติ	หมายเหตุ
ก่อนติดเครื่องยนต์				
1	ตรวจเช็คระดับน้ำมันเชื้อเพลิง	✓		
2	เช็คสภาพทั่วไปของโรลเลอร์ ว่าสึกหรอมีน้ำมันรั่วซึมหรือไม่	✓		
3	เช็คสภาพทั่วไปของ Track , Belt , Link ว่าหย่อนหรือสึก	✓		
4	ตรวจเช็คความสึกหรอของฟันบั้ง	✓		
5	เช็คการรั่วซึมของสาย , กระบอกไฮดรอลิคและที่จุดอื่น ๆ	✓		
6	เช็คการรั่วตามจุดต่าง ๆ	✓		
7	ได้ทอรงมมีการรั่วซึมของน้ำมัน , น้ำมัน	✓		
8	ถอดหม้อกรองดักฝุ่นมาทำความสะอาด	✓		
9	ตรวจเช็คระดับน้ำมันเครื่องยนต์	✓		
10	ตรวจเช็คระดับน้ำในหม้อน้ำ	✓		
11	เช็คระดับความตึงของสายพานขับเคลื่อน	✓		
12	เช็คระดับความตึงของสายพานขับเคลื่อน Alternator	✓		
13	เช็คระดับน้ำมันไฮดรอลิค	✓		
14	ไขวาล์วและสิ่งสกปรกออกจากถังน้ำมันเชื้อเพลิง	✓		
15	เช็คระดับน้ำมันเชื้อเพลิง	✓		
หลังติดเครื่องยนต์				
1	เกจวัดความร้อนน้ำหล่อเย็น	✓		
2	เกจวัดระดับน้ำมัน	✓		
3	สัญญาณเตือนไฟชาร์จของแบตเตอรี่	✓		
4	สัญญาณไฟเตือนระดับน้ำมันไฮดรอลิค	✓		
5	สัญญาณไฟเตือนและเสียงเตือนความร้อนของเครื่องยนต์สูง	✓		
6	สัญญาณไฟและเสียงเตือนความดันน้ำมันเครื่องต่ำ	✓		
7	สัญญาณไฟเตือนความร้อนน้ำมันไฮดรอลิคสูง	✓		
8	สัญญาณเตือนระดับน้ำในหม้อน้ำต่ำ	✓		
9	สัญญาณไฟเตือนระดับน้ำมันเชื้อเพลิง	✓		
10	สัญญาณไฟเตือนกรองอากาศตัน	✓		
11	สัญญาณไฟเตือนสวิงเบรค	✓		
12	สัญญาณไฟเตือนของแสงสว่างใช้งานกลางคืน	✓		
13	สัญญาณแตร	✓		

มิเตอร์ก่อน 5145ช.ม.

เติมน้ำมัน.....ลิตร

มิเตอร์หลัง 5150ช.ม.

มิเตอร์เติมน้ำมัน.....ช.ม.

ผู้รายงาน..... ผู้ตรวจสอบ..... ผู้บันทึกข้อมูล.....

รายงานการตรวจเช็คเครื่องจักรรถแบ็คโฮ.....Sony.....ประจำวันที่...7.../๒๕/2566

ลำดับ	หัวข้อ	ปกติ	ไม่ปกติ	หมายเหตุ
ก่อนติดเครื่องยนต์				
1	ตรวจเช็คระดับน้ำมันของเชื้อเพลิง	/		
2	เช็คสภาพทั่วไปของโรลเลอร์ ว่าสึกหรอมีน้ำมันรั่วซึมหรือไม่	/		
3	เช็คสภาพทั่วไปของ Track , Belt , Link ว่าหย่อนหรือสึก	/		
4	ตรวจเช็คความสึกหรอของฟันบุงกี	/		
5	เช็คการรั่วซึมของสาย , กระบอกไฮดรอลิคและที่จุดอื่น ๆ	/		
6	เช็คการรั่วตามจุดต่าง ๆ	/		
7	ได้พร้อมการรั่วซึมของน้ำมัน , น้ำมัน	/		
8	ถอดหม้อกรองดักฝุ่นมาทำความสะอาด	/		
9	ตรวจเช็ค ระดับน้ำมันเครื่องยนต์	/		
10	ตรวจเช็คระดับน้ำในหม้อน้ำ	/		
11	เช็คระดับความตึงของสายพานขับเคลื่อน	/		
12	เช็คระดับความตึงของสายพานขับเคลื่อน Alternater	/		
13	เช็คระดับน้ำมันไฮดรอลิค	/		
14	ไขน้ำและสิ่งสกปรกออกจากถังน้ำมันเชื้อเพลิง	/		
15	เช็คระดับน้ำมันเชื้อเพลิง	/		
หลังติดเครื่องยนต์				
1	เกจวัดความร้อนน้ำหล่อเย็น	/		
2	เกจวัดระดับน้ำมัน	/		
3	สัญญาณเตือนไฟชาร์จของแบตเตอรี่	/		
4	สัญญาณไฟเตือนระดับน้ำมันไฮดรอลิค	/		
5	สัญญาณไฟเตือนและเสียงเตือนความร้อนของเครื่องยนต์สูง	/		
6	สัญญาณไฟและเสียงเตือนความดันน้ำมันเครื่องต่ำ	/		
7	สัญญาณไฟเตือนความร้อนน้ำมันไฮดรอลิคสูง	/		
8	สัญญาณเตือนระดับน้ำในหม้อน้ำต่ำ	/		
9	สัญญาณไฟเตือนระดับน้ำมันเชื้อเพลิง	/		
10	สัญญาณไฟเตือนกรองอากาศตัน	/		
11	สัญญาณไฟเตือนสวิตช์เบรค	/		
12	สัญญาณไฟเตือนของแสงสว่างใช้งานกลางคืน	/		
13	สัญญาณแดร	/		

มิเตอร์ก่อน...5,350.....ซ.ม.

เติมน้ำมัน.....ลิตร

มิเตอร์หลัง...5,863.....ซ.ม.

มิเตอร์เติมน้ำมัน.....ซ.ม.

ผู้รายงาน..... ผู้ตรวจสอบ..... ผู้บันทึกข้อมูล.....

รายงานการตรวจเช็คเครื่องจักรรถแบ็คโฮ.....Sony.....ประจำวันที่ 12 / 12 / 2566

ลำดับ	หัวข้อ	ปกติ	ไม่ปกติ	หมายเหตุ
ก่อนติดเครื่องยนต์				
1	ตรวจเช็คระดับน้ำมันของเชื้อเพลิง	/		
2	เช็คสภาพทั่วไปของโรลเลอร์ ว่าสึกหรอหรือน้ำมันรั่วซึมหรือไม่	/		
3	เช็คสภาพทั่วไปของ Track , Belt , Link ว่าหย่อนหรือสึก	/		
4	ตรวจเช็คความสึกหรอของฟันบุงกี	/		
5	เช็คการรั่วซึมของสาย , กระบอกไฮดรอลิคและที่จุดอื่น ๆ	/		
6	เช็คการรั่วตามจุดต่าง ๆ	/		
7	ได้ทอรงมมีการรั่วซึมของน้ำมัน , น้ำมัน	/		
8	ถอดหม้อกรองดักฝุ่นมาทำความสะอาด	/		
9	ตรวจเช็ค : ด่าน้ำมันเครื่องยนต์	/		
10	ตรวจเช็คระดับน้ำในหม้อน้ำ	/		
11	เช็คระดับความตึงของสายพานขับเคลื่อน	/		
12	เช็คระดับความตึงของสายพานขับ Alternator	/		
13	เช็คระดับน้ำมันไฮดรอลิค	/		
14	โซ่และสิ่งสกปรกออกจากถังน้ำมันเชื้อเพลิง	/		
15	เช็คระดับน้ำมันเชื้อเพลิง	/		
หลังติดเครื่องยนต์				
1	เกจวัดความร้อนน้ำหล่อเย็น	/		
2	เกจวัดระดับน้ำมัน	/		
3	สัญญาณเตือนไฟชาร์ทของแบตเตอรี่	/		
4	สัญญาณไฟเตือนระดับน้ำมันไฮดรอลิค	/		
5	สัญญาณไฟเตือนและเสียงเตือนความร้อนของเครื่องยนต์สูง	/		
6	สัญญาณไฟและเสียงเตือนความดันน้ำมันเครื่องต่ำ	/		
7	สัญญาณไฟเตือนความร้อนน้ำมันไฮดรอลิคสูง	/		
8	สัญญาณเตือนระดับน้ำในหม้อน้ำต่ำ	/		
9	สัญญาณไฟเตือนระดับน้ำมันเชื้อเพลิง	/		
10	สัญญาณไฟเตือนกรองอากาศตัน	/		
11	สัญญาณไฟเตือนสวิงเบรค	/		
12	สัญญาณไฟเตือนของแสงสว่างใช้งานกลางคืน	/		
13	สัญญาณแดร	/		

มิเตอร์ก่อน 5.328 ช.ม.

เติมน้ำมัน.....ลิตร

มิเตอร์หลัง 5.331 ช.ม.

มิเตอร์เติมน้ำมัน.....ช.ม.

ผู้รายงาน..... ผู้ตรวจสอบ..... ผู้บันทึกข้อมูล.....

รายงานการตรวจเช็คเครื่องจักรรถแบ็คโฮ.....Song.....ประจำวันที่ 19 / 12 / 2566

ลำดับ	หัวข้อ	ปกติ	ไม่ปกติ	หมายเหตุ
ก่อนติดเครื่องยนต์				
1	ตรวจเช็คระดับน้ำมันของเชื้อเพลิง	/		
2	เช็คสภาพทั่วไปของโรลเลอร์ ว่าสึกหรอมีน้ำมันรั่วซึมหรือไม่	/		
3	เช็คสภาพทั่วไปของ Track , Bell , Link ว่าหย่อนหรือสึก	/		
4	ตรวจเช็คความสึกหรอของฟันบั้ง	/		
5	เช็คการรั่วซึมของสาย , กระบอกไฮดรอลิคและที่จุดอื่น ๆ	/		
6	เช็คการรั่วตามจุดต่าง ๆ	/		
7	ได้ห้องรมมีการรั่วซึมของน้ำมัน , น้ำมัน	/		
8	ถอดหม้อกรองดักฝุ่นมาทำความสะอาด	/		
9	ตรวจเช็ค ระดับน้ำมันเครื่องยนต์	/		
10	ตรวจเช็คระดับน้ำในหม้อน้ำ	/		
11	เช็คระดับความตึงของสายพานขับเคลื่อน	/		
12	เช็คระดับความตึงของสายพานขับ Alternator	/		
13	เช็คระดับน้ำมันไฮดรอลิค	/		
14	ไขน็อตและสิ่งสกปรกออกจากถังน้ำมันเชื้อเพลิง	/		
15	เช็คระดับน้ำมันเชื้อเพลิง	/		
หลังติดเครื่องยนต์				
1	เกจวัดความร้อนน้ำหล่อเย็น	/		
2	เกจวัดระดับน้ำมัน	/		
3	สัญญาณเตือนไฟชาร์จของแบตเตอรี่	/		
4	สัญญาณไฟเตือนระดับน้ำมันไฮดรอลิค	/		
5	สัญญาณไฟเตือนและเสียงเตือนความร้อนของเครื่องยนต์สูง	/		
6	สัญญาณไฟและเสียงเตือนความดันน้ำมันเครื่องต่ำ	/		
7	สัญญาณไฟเตือนความร้อนน้ำมันไฮดรอลิคสูง	/		
8	สัญญาณเตือนระดับน้ำในหม้อน้ำต่ำ	/		
9	สัญญาณไฟเตือนระดับน้ำมันเชื้อเพลิง	/		
10	สัญญาณไฟเตือนกรองอากาศตัน	/		
11	สัญญาณไฟเตือนสวิงเบรค	/		
12	สัญญาณไฟเตือนของแสงสว่างใช้งานกลางคืน	/		
13	สัญญาณแดร	/		

มิเตอร์ก่อน 5,422 ช.ม.

มิเตอร์หลัง 5,415 ช.ม.

เติมน้ำมัน.....ลิตร

มิเตอร์เติมน้ำมัน.....ช.ม.

ผู้รายงาน..... ผู้ตรวจสอบ..... ผู้บันทึกข้อมูล.....

รายงานการตรวจเช็คเครื่องจักรรถแบ็คโฮ.....Sing.....ประจำวันที่ 26 / ๒๕๖ / 2566.

ลำดับ	หัวข้อ	ปกติ	ไม่ปกติ	หมายเหตุ
ก่อนติดเครื่องยนต์				
1	ตรวจเช็คระดับน้ำมันของเชื้อเพลิง	/		
2	เช็คสภาพทั่วไปของโรลเลอร์ ว่าสึกหรอมีน้ำมันรั่วซึมหรือไม่	/		
3	เช็คสภาพทั่วไปของ Track , Belt , Link ว่าหย่อนหรือสึก	/		
4	ตรวจเช็คความสึกหรอของฟันบุงกี	/		
5	เช็คการรั่วซึมของสาย , กระบอกไฮดรอลิคและที่จุดอื่น ๆ	/		
6	เช็คการรั่วตามจุดต่าง ๆ	/		
7	ได้ห้องรมมีการรั่วซึมของน้ำมัน , น้ำมัน	/		
8	ถอดหม้อกรองดักฝุ่นมาเช็ดทั้ง	/		
9	ตรวจเช็ค ระดับน้ำมันเครื่องยนต์	/		
10	ตรวจเช็คระดับน้ำในหม้อน้ำ	/		
11	เช็คระดับความตึงของสายพานขับเคลื่อน	/		
12	เช็คระดับความตึงของสายพานขับ Alternator	/		
13	เช็คระดับน้ำมันไฮดรอลิค	/		
14	ไขน้าและสิ่งสกปรกออกจากถังน้ำมันเชื้อเพลิง	/		
15	เช็คระดับน้ำมันเชื้อเพลิง	/		
หลังติดเครื่องยนต์				
1	เกจวัดความร้อนน้ำหล่อเย็น	/		
2	เกจวัดระดับน้ำมัน	/		
3	สัญญาณเตือนไฟชาร์จของแบตเตอรี่	/		
4	สัญญาณไฟเตือนระดับน้ำมันไฮดรอลิค	/		
5	สัญญาณไฟเตือนและเสียงเตือนความร้อนของเครื่องยนต์สูง	/		
6	สัญญาณไฟและเสียงเตือนความดันน้ำมันเครื่องต่ำ	/		
7	สัญญาณไฟเตือนความร้อนน้ำมันไฮดรอลิคสูง	/		
8	สัญญาณเตือนระดับน้ำในหม้อน้ำต่ำ	/		
9	สัญญาณไฟเตือนระดับน้ำมันเชื้อเพลิง	/		
10	สัญญาณไฟเตือนกรองอากาศตัน	/		
11	สัญญาณไฟเตือนสวิงเบรค	/		
12	สัญญาณไฟเตือนของแสงสว่างใช้งานกลางคืน	/		
13	สัญญาณแดร	/		

มิเตอร์ก่อน 5506.....ซ.ม.

เติมน้ำมัน.....ลิตร

มิเตอร์หลัง 5519.....ซ.ม.

มิเตอร์เติมน้ำมัน.....ซ.ม.

ผู้รายงาน..... ผู้ตรวจสอบ..... ผู้บันทึกข้อมูล.....

รายงานการตรวจเช็คเครื่องจักรรถแบ็คโฮ.....Sany.....ประจำวันที่ 31/10/2566

ลำดับ	หัวข้อ	ปกติ	ไม่ปกติ	หมายเหตุ
ก่อนติดเครื่องยนต์				
1	ตรวจเช็คระดับน้ำมันของเชื้อเพลิง	✓		
2	เช็คสภาพทั่วไปของโรลเลอร์ ว่าสึกหรอมีน้ำมันรั่วซึมหรือไม่	✓		
3	เช็คสภาพทั่วไปของ Track , Bell , Link ว่าหย่อนหรือสึก	✓		
4	ตรวจเช็คความสึกหรอของฟันบั้ง	✓		
5	เช็คการรั่วซึมของสาย , กระบอกไฮดรอลิคและที่จุดอื่น ๆ	✓		
6	เช็คการรั่วตามจุดต่าง ๆ	✓		
7	ได้ทอกรมมีการรั่วซึมของน้ำมัน , น้ำมัน	✓		
8	ถอดหม้อกรองดักฝุ่นมาเทฝุ่นทิ้ง	✓		
9	ตรวจเช็คระดับน้ำมันเครื่องยนต์	✓		
10	ตรวจเช็คระดับน้ำในหม้อน้ำ	✓		
11	เช็คระดับความตึงของสายพานขับพัดลม	✓		
12	เช็คระดับความตึงของสายพานขับ Alternator	✓		
13	เช็คระดับน้ำมันไฮดรอลิค	✓		
14	ไขน็อตและสิ่งสกปรกออกจากถังน้ำมันเชื้อเพลิง	✓		
15	เช็คระดับน้ำมันเชื้อเพลิง	✓		
หลังติดเครื่องยนต์				
1	เกจวัดความร้อนน้ำหล่อเย็น	✓		
2	เกจวัดระดับน้ำมัน	✓		
3	สัญญาณเตือนไฟชาร์จของแบตเตอรี่	✓		
4	สัญญาณไฟเตือนระดับน้ำมันไฮดรอลิค	✓		
5	สัญญาณไฟเตือนและเสียงเตือนความร้อนของเครื่องยนต์สูง	✓		
6	สัญญาณไฟและเสียงเตือนความดันน้ำมันเครื่องต่ำ	✓		
7	สัญญาณไฟเตือนความร้อนน้ำมันไฮดรอลิคสูง	✓		
8	สัญญาณเตือนระดับน้ำในหม้อน้ำต่ำ	✓		
9	สัญญาณไฟเตือนระดับน้ำมันเชื้อเพลิง	✓		
10	สัญญาณไฟเตือนกรองอากาศตัน	✓		
11	สัญญาณไฟเตือนสวิงเบรค	✓		
12	สัญญาณไฟเตือนของแสงสว่างใช้งานกลางคืน	✓		
13	สัญญาณแตร	✓		

มิเตอร์ก่อน 6399.....ช.ม.

เติมน้ำมัน.....ลิตร

มิเตอร์หลัง 6399.....ช.ม.

มิเตอร์เติมน้ำมัน.....ช.ม.

ผู้รายงาน..... ผู้ตรวจสอบ..... ผู้บันทึกข้อมูล.....

รายงานการตรวจเช็คเครื่องจักรรถแบ็คโฮ Sany ประจำวันที่ 9 / พ.ค. / 25 66

ลำดับ	หัวข้อ	ปกติ	ไม่ปกติ	หมายเหตุ
ก่อนติดเครื่องยนต์				
1	ตรวจเช็คระดับน้ำมันของเชื้อเพลิง	✓		
2	เช็คสภาพทั่วไปของโรลเลอร์ ว่าล็อกหรือมีน้ำมันรั่วซึมหรือไม่	✓		
3	เช็คสภาพทั่วไปของ Track , Belt , Link ว่าหย่อนหรือล็อก	✓		
4	ตรวจเช็คความสึกหรอของฟันบั้ง	✓		
5	เช็คการรั่วซึมของสาย , กระบอกไฮดรอลิคและที่จุดอื่น ๆ	✓		
6	เช็คการรั่วตามจุดต่าง ๆ	✓		
7	ได้ทอกรมมีการรั่วซึมของน้ำมัน , น้ำมัน	✓		
8	ถอดหม้อกรองดักฝุ่นมาทำความสะอาด	✓		
9	ตรวจเช็คระดับน้ำมันเครื่องยนต์	✓		
10	ตรวจเช็คระดับน้ำในหม้อน้ำ	✓		
11	เช็คระดับความตึงของสายพานขับพัดลม	✓		
12	เช็คระดับความตึงของสายพานขับ Alternator	✓		
13	เช็คระดับน้ำมันไฮดรอลิค	✓		
14	ไขน้ำและสิ่งสกปรกออกจากถังน้ำมันเชื้อเพลิง	✓		
15	เช็คระดับน้ำมันเชื้อเพลิง	✓		
หลังติดเครื่องยนต์				
1	เกจวัดความร้อนน้ำหล่อเย็น	✓		
2	เกจวัดระดับน้ำมัน	✓		
3	สัญญาณเตือนไฟชาร์ทของแบตเตอรี่	✓		
4	สัญญาณไฟเตือนระดับน้ำมันไฮดรอลิค	✓		
5	สัญญาณไฟเตือนและเสียงเตือนความร้อนของเครื่องยนต์สูง	✓		
6	สัญญาณไฟและเสียงเตือนความดันน้ำมันเครื่องต่ำ	✓		
7	สัญญาณไฟเตือนความร้อนน้ำมันไฮดรอลิคสูง	✓		
8	สัญญาณเตือนระดับน้ำในหม้อน้ำต่ำ	✓		
9	สัญญาณไฟเตือนระดับน้ำมันเชื้อเพลิง	✓		
10	สัญญาณไฟเตือนกรองอากาศตัน	✓		
11	สัญญาณไฟเตือนสวิงเบรค	✓		
12	สัญญาณไฟเตือนของแสงสว่างใช้งานกลางคืน	✓		
13	สัญญาณแดร	✓		

มิเตอร์ก่อน 5457 ช.ม.

เติมน้ำมัน 300 ลิตร

มิเตอร์หลัง 5469 ช.ม.

มิเตอร์เติมน้ำมัน 5457 ช.ม.

ผู้รายงาน..... ผู้ตรวจสอบ..... ผู้บันทึกข้อมูล.....

รายงานการตรวจเช็คเครื่องจักรรถแบคโฮ Smy ประจำวันที่ 15 / พค / 2566

ลำดับ	หัวข้อ	ปกติ	ไม่ปกติ	หมายเหตุ
ก่อนติดเครื่องยนต์				
1	ตรวจเช็คระดับน้ำมันของเชื้อเพลิง	✓		
2	เช็คสภาพทั่วไปของโรลเลอร์ ว่าล็อกหรือมีน้ำมันรั่วซึมหรือไม่	✓		
3	เช็คสภาพทั่วไปของ Track , Bell , Link ว่าหย่อนหรือล็อก	✓		
4	ตรวจเช็คความสึกหรอของฟันบุงกี	✓		
5	เช็คการรั่วซึมของสาย , กระบอกไฮดรอลิคและที่จุดอื่น ๆ	✓		
6	เช็คการร้าวตามจุดต่าง ๆ	✓		
7	ได้ทอ้งรมมีการรั่วซึมของน้ำมัน , น้ำมัน	✓		
8	ถอดหม้อกรองดักฝุ่นมาทำความสะอาด	✓		
9	ตรวจเช็คระดับน้ำมันเครื่องยนต์	✓		
10	ตรวจเช็คระดับน้ำในหม้อน้ำ	✓		
11	เช็คระดับความตึงของสายพานขับพัดลม	✓		
12	เช็คระดับความตึงของสายพานขับ Alternator	✓		
13	เช็คระดับน้ำมันไฮดรอลิค	✓		
14	ไขน้าและล้างสกปรกออกจากถังน้ำมันเชื้อเพลิง	✓		
15	เช็คระดับน้ำมันเชื้อเพลิง	✓		
หลังติดเครื่องยนต์				
1	เกจวัดความร้อนน้ำหล่อเย็น	✓		
2	เกจวัดระดับน้ำมัน	✓		
3	สัญญาณเตือนไฟชาร์ทของแบตเตอรี่	✓		
4	สัญญาณไฟเตือนระดับน้ำมันไฮดรอลิค	✓		
5	สัญญาณไฟเตือนและเสียงเตือนความร้อนของเครื่องยนต์สูง	✓		
6	สัญญาณไฟและเสียงเตือนความดันน้ำมันเครื่องต่ำ	✓		
7	สัญญาณไฟเตือนความร้อนน้ำมันไฮดรอลิคสูง	✓		
8	สัญญาณเตือนระดับน้ำในหม้อน้ำต่ำ	✓		
9	สัญญาณไฟเตือนระดับน้ำมันเชื้อเพลิง	✓		
10	สัญญาณไฟเตือนกรองอากาศตัน	✓		
11	สัญญาณไฟเตือนสวิงเบรค	✓		
12	สัญญาณไฟเตือนของแสงสว่างใช้งานกลางคืน	✓		
13	สัญญาณแทรก	✓		

มิเตอร์ก่อน 0630ช.ม.

เติมน้ำมัน 200ลิตร

มิเตอร์หลัง 0538ช.ม.

มิเตอร์เติมน้ำมัน 0530ช.ม.

ผู้รายงาน..... ผู้ตรวจสอบ..... ผู้บันทึกข้อมูล.....

รายงานการตรวจเช็คเครื่องจักรรถแบคโฮ.....Sunu.....ประจำวันที่ 31 / พ.ค. / 2566

ลำดับ	หัวข้อ	ปกติ	ไม่ปกติ	หมายเหตุ
ก่อนติดเครื่องยนต์				
1	ตรวจเช็คระดับน้ำมันเชื้อเพลิง	/		
2	เช็คสภาพทั่วไปของโรลเลอร์ ว่าสึกหรอมีน้ำมันรั่วซึมหรือไม่	/		
3	เช็คสภาพทั่วไปของ Track , Bell , Link ว่าหย่อนหรือสึก	/		
4	ตรวจเช็คความสึกหรอของฟันบั้ง	/		
5	เช็คการรั่วซึมของสาย , กระบอกไฮดรอลิคและที่จุดอื่น ๆ	/		
6	เช็คการรั่วตามจุดต่าง ๆ	/		
7	ได้ท็องรถมีการรั่วซึมของน้ำมัน , น้ำมัน	/		
8	ถอดหม้อกรองดักฝุ่นมาทำความสะอาด	/		
9	ตรวจเช็คระดับน้ำมันเครื่องยนต์	/		
10	ตรวจเช็คระดับน้ำในหม้อน้ำ	/		
11	เช็คระดับความตึงของสายพานขับพัดลม	/		
12	เช็คระดับความตึงของสายพานขับ Alternator	/		
13	เช็คระดับน้ำมันไฮดรอลิค	/		
14	ไทม์และสิ่งสกปรกออกจากถังน้ำมันเชื้อเพลิง	/		
15	เช็คระดับน้ำมันเชื้อเพลิง	/		
หลังติดเครื่องยนต์				
1	เกจวัดความร้อนน้ำหล่อเย็น	/		
2	เกจวัดระดับน้ำมัน	/		
3	สัญญาณเตือนไฟชาร์จของแบตเตอรี่	/		
4	สัญญาณไฟเตือนระดับน้ำมันไฮดรอลิค	/		
5	สัญญาณไฟเตือนและเสียงเตือนความร้อนของเครื่องยนต์สูง	/		
6	สัญญาณไฟและเสียงเตือนความดันน้ำมันเครื่องต่ำ	/		
7	สัญญาณไฟเตือนความร้อนน้ำมันไฮดรอลิคสูง	/		
8	สัญญาณเตือนระดับน้ำในหม้อน้ำต่ำ	/		
9	สัญญาณไฟเตือนระดับน้ำมันเชื้อเพลิง	/		
10	สัญญาณไฟเตือนกรองอากาศตัน	/		
11	สัญญาณไฟเตือนสวิงเบรค	/		
12	สัญญาณไฟเตือนของแสงสว่างใช้งานกลางคืน	/		
13	สัญญาณแตร	/		

มิเตอร์ก่อน 5699.....ซ.ม.

เติมน้ำมัน.....ลิตร

มิเตอร์หลัง 5906.....ซ.ม.

มิเตอร์เติมน้ำมัน.....ซ.ม.

ผู้รายงาน..... ผู้ตรวจสอบ..... ผู้บันทึกข้อมูล.....

รายงานการตรวจเช็คเครื่องจักรรถแบ็คโฮ Suny ประจำวันที่ 4 / มิ.ย. / 2566

ลำดับ	หัวข้อ	ปกติ	ไม่ปกติ	หมายเหตุ
ก่อนติดเครื่องยนต์				
1	ตรวจเช็คระดับน้ำมันของเชื้อเพลิง	/		
2	เช็คสภาพทั่วไปของโรลเลอร์ ว่าสึกหรอมีน้ำมันรั่วซึมหรือไม่	/		
3	เช็คสภาพทั่วไปของ Track , Bell , Link ว่าหย่อนหรือสึก	/		
4	ตรวจเช็คความสึกหรอของฟันบั้ง	/		
5	เช็คการรั่วซึมของสาย , กระบอกไฮดรอลิคและที่จุดอื่น ๆ	/		
6	เช็คการรั่วตามจุดต่าง ๆ	/		
7	ได้ทอกรมมีการรั่วซึมของน้ำมัน , น้ำมัน	/		
8	ถอดหม้อกรองดักฝุ่นมาเทฝุ่นทิ้ง	/		
9	ตรวจเช็คระดับน้ำมันเครื่องยนต์	/		
10	ตรวจเช็คระดับน้ำในหม้อน้ำ	/		
11	เช็คระดับความตึงของสายพานขับพัดลม	/		
12	เช็คระดับความตึงของสายพานขับ Alternator	/		
13	เช็คระดับน้ำมันไฮดรอลิค	/		
14	โช้หน้าและสิ่งสกปรกออกจากถังน้ำมันเชื้อเพลิง	/		
15	เช็คระดับน้ำมันเชื้อเพลิง	/		
หลังติดเครื่องยนต์				
1	เกจวัดความร้อนน้ำหล่อเย็น	/		
2	เกจวัดระดับน้ำมัน	/		
3	สัญญาณเตือนไฟชาร์จของแบตเตอรี่	/		
4	สัญญาณไฟเตือนระดับน้ำมันไฮดรอลิค	/		
5	สัญญาณไฟเตือนและเสียงเตือนความร้อนของเครื่องยนต์สูง	/		
6	สัญญาณไฟและเสียงเตือนความดันน้ำมันเครื่องต่ำ	/		
7	สัญญาณไฟเตือนความร้อนน้ำมันไฮดรอลิคสูง	/		
8	สัญญาณเตือนระดับน้ำในหม้อน้ำต่ำ	/		
9	สัญญาณไฟเตือนระดับน้ำมันเชื้อเพลิง	/		
10	สัญญาณไฟเตือนกรองอากาศตัน	/		
11	สัญญาณไฟเตือนสวิงเบรค	/		
12	สัญญาณไฟเตือนของแสงสว่างใช้งานกลางคืน	/		
13	สัญญาณแตร	/		

มิเตอร์ก่อน ๕๙๖๒ ช.ม.

มิเตอร์หลัง ๕๙๔๒ ช.ม.

เติมน้ำมัน.....ลิตร

มิเตอร์เติมน้ำมัน.....ช.ม.

ผู้รายงาน..... ผู้ตรวจสอบ..... ผู้บันทึกข้อมูล.....

รายงานการตรวจเช็คเครื่องจักรรถแบ็คโฮ Hyundai ประจำวันที่ 10 / Dec / 2566

ลำดับ	หัวข้อ	ปกติ	ไม่ปกติ	หมายเหตุ
ก่อนติดเครื่องยนต์				
1	ตรวจเช็คระดับน้ำมันเชื้อเพลิง	✓		
2	เช็คสภาพทั่วไปของโรลเลอร์ ว่าสึกหรอมีน้ำมันรั่วซึมหรือไม่	✓		
3	เช็คสภาพทั่วไปของ Track , Belt , Link ว่าหย่อนหรือสึก	✓		
4	ตรวจเช็คความสึกหรอของฟันบั้ง	✓		
5	เช็คการรั่วซึมของสาย , กระบอกไฮดรอลิคและที่จุดอื่น ๆ	✓		
6	เช็คการรั่วตามจุดต่าง ๆ	✓		
7	ได้ทอกรมมีการรั่วซึมของน้ำมัน , น้ำมัน	✓		
8	ถอดหม้อกรองดักฝุ่นมาทำความสะอาด	✓		
9	ตรวจเช็คระดับน้ำมันเครื่องยนต์	✓		
10	ตรวจเช็คระดับน้ำในหม้อน้ำ	✓		
11	เช็คระดับความตึงของสายพานขับพัดลม	✓		
12	เช็คระดับความตึงของสายพานขับ Alternator	✓		
13	เช็คระดับน้ำมันไฮดรอลิค	✓		
14	ไขวาล์วและสิ่งสกปรกออกจากถังน้ำมันเชื้อเพลิง	✓		
15	เช็คระดับน้ำมันเชื้อเพลิง	✓		
หลังติดเครื่องยนต์				
1	เกจวัดความร้อนน้ำหล่อเย็น	✓		
2	เกจวัดระดับน้ำมัน	✓		
3	สัญญาณเตือนไฟชาร์จของแบตเตอรี่	✓		
4	สัญญาณไฟเตือนระดับน้ำมันไฮดรอลิค	✓		
5	สัญญาณไฟเตือนและเสียงเตือนความร้อนของเครื่องยนต์สูง	✓		
6	สัญญาณไฟและเสียงเตือนความดันน้ำมันเครื่องต่ำ	✓		
7	สัญญาณไฟเตือนความร้อนน้ำมันไฮดรอลิคสูง	✓		
8	สัญญาณเตือนระดับน้ำในหม้อน้ำต่ำ	✓		
9	สัญญาณไฟเตือนระดับน้ำมันเชื้อเพลิง	✓		
10	สัญญาณไฟเตือนกรองอากาศตัน	✓		
11	สัญญาณไฟเตือนสวิงเบรค	✓		
12	สัญญาณไฟเตือนของแสงสว่างใช้งานกลางคืน	✓		
13	สัญญาณแตร	✓		

มิเตอร์ก่อน 3909.4 ช.ม.

มิเตอร์หลัง.....ช.ม.

เติมน้ำมัน 200 ลิตร

มิเตอร์เติมน้ำมัน 3909.4 ช.ม.

ผู้รายงาน..... ผู้ตรวจสอบ..... ผู้บันทึกข้อมูล.....

รายงานการตรวจเช็คเครื่องจักรรถแบ็คโฮ.....Gany.....ประจำวันที่ 20, 2.8 / 2566

ลำดับ	หัวข้อ	ปกติ	ไม่ปกติ	หมายเหตุ
ก่อนตัดเครื่องยนต์				
1	ตรวจเช็คระดับน้ำมันของเชื้อเพลิง	/		
2	เช็คสภาพทั่วไปของโรลเลอร์ ว่าสึกหรอมีน้ำมันรั่วซึมหรือไม่	/		
3	เช็คสภาพทั่วไปของ Track , Bell , Link ว่าหย่อนหรือสึก	/		
4	ตรวจเช็คความสึกหรอของฟันบุงกี	/		
5	เช็คการรั่วซึมของสาย , กระบอกไฮดรอลิคและที่จุดอื่น ๆ	/		
6	เช็คการรั่วตามจุดต่าง ๆ	/		
7	ได้ห้องรมมีการรั่วซึมของน้ำมัน , น้ำมัน	/		
8	ถอดหม้อกรองดักฝุ่นมาทำความสะอาด	/		
9	ตรวจเช็คระดับน้ำมันเครื่องยนต์	/		
10	ตรวจเช็คระดับน้ำในหม้อน้ำ	/		
11	เช็คระดับความตึงของสายพานขับพัดลม	/		
12	เช็คระดับความตึงของสายพานขับ Alternator	/		
13	เช็คระดับน้ำมันไฮดรอลิค	/		
14	ไขว้าและสิ่งสกปรกออกจากก้าน้ำมันเชื้อเพลิง	/		
15	เช็คระดับน้ำมันเชื้อเพลิง	/		
หลังตัดเครื่องยนต์				
1	เกจวัดความร้อนน้ำหล่อเย็น	/		
2	เกจวัดระดับน้ำมัน	/		
3	สัญญาณเตือนไฟชาร์ทของแบตเตอรี่	/		
4	สัญญาณไฟเตือนระดับน้ำมันไฮดรอลิค	/		
5	สัญญาณไฟเตือนและเสียงเตือนความร้อนของเครื่องยนต์สูง	/		
6	สัญญาณไฟและเสียงเตือนความดันน้ำมันเครื่องต่ำ	/		
7	สัญญาณไฟเตือนความร้อนน้ำมันไฮดรอลิคสูง	/		
8	สัญญาณเตือนระดับน้ำในหม้อน้ำต่ำ	/		
9	สัญญาณไฟเตือนระดับน้ำมันเชื้อเพลิง	/		
10	สัญญาณไฟเตือนกรองอากาศตัน	/		
11	สัญญาณไฟเตือนสวิงเบรค	/		
12	สัญญาณไฟเตือนของแสงสว่างใช้งานกลางคืน	/		
13	สัญญาณแตร	/		

มิเตอร์ก่อน ๕๖๕๒ ช.ม.

เติมน้ำมัน.....ลิตร

มิเตอร์หลัง ๐๕๖๖๑ ช.ม.

มิเตอร์เติมน้ำมัน.....ช.ม.

ผู้รายงาน..... ผู้ตรวจสอบ..... ผู้บันทึกข้อมูล.....

รายงานการตรวจเช็คเครื่องจักรรถแบคโฮ Sunny ประจำวันที่ 28 / พ.ย. / 2566

ลำดับ	หัวข้อ	ปกติ	ไม่ปกติ	หมายเหตุ
ก่อนติดเครื่องยนต์				
1	ตรวจเช็คระดับน้ำมันของเชื้อเพลิง	/		
2	เช็คสภาพทั่วไปของโรลเลอร์ ว่าล็อกหรือมีน้ำมันรั่วซึมหรือไม่	/		
3	เช็คสภาพทั่วไปของ Track , Bell , Link ว่าหย่อนหรือล็อก	/		
4	ตรวจเช็คความสึกหรอของฟันบั้ง	/		
5	เช็คการรั่วซึมของสาย , กระบอกไฮดรอลิคและที่จุดอื่น ๆ	/		
6	เช็คการรั่วตามจุดต่าง ๆ	/		
7	ได้ห้องรมมีการรั่วซึมของน้ำมัน , น้ำมัน	/		
8	ถอดหม้อกรองดักฝุ่นมาทำความสะอาด	/		
9	ตรวจเช็คระดับน้ำมันเครื่องยนต์	/		
10	ตรวจเช็คระดับน้ำในหม้อน้ำ	/		
11	เช็คระดับความตึงของสายพานขับเคลื่อน	/		
12	เช็คระดับความตึงของสายพานขับเคลื่อน Alternator	/		
13	เช็คระดับน้ำมันไฮดรอลิค	/		
14	ไขน็อตและสิ่งสกปรกออกจากถังน้ำมันเชื้อเพลิง	/		
15	เช็คระดับน้ำมันเชื้อเพลิง	/		
หลังติดเครื่องยนต์				
1	เกจวัดความร้อนน้ำหล่อเย็น	/		
2	เกจวัดระดับน้ำมัน	/		
3	สัญญาณเตือนไฟชาร์จของแบตเตอรี่	/		
4	สัญญาณไฟเตือนระดับน้ำมันไฮดรอลิค	/		
5	สัญญาณไฟเตือนและเสียงเตือนความร้อนของเครื่องยนต์สูง	/		
6	สัญญาณไฟและเสียงเตือนความดันน้ำมันเครื่องต่ำ	/		
7	สัญญาณไฟเตือนความร้อนน้ำมันไฮดรอลิคสูง	/		
8	สัญญาณเตือนระดับน้ำในหม้อน้ำต่ำ	/		
9	สัญญาณไฟเตือนระดับน้ำมันเชื้อเพลิง	/		
10	สัญญาณไฟเตือนกรองอากาศตัน	/		
11	สัญญาณไฟเตือนสวิงเบรค	/		
12	สัญญาณไฟเตือนของแสงสว่างใช้งานกลางคืน	/		
13	สัญญาณแตร	/		

มิเตอร์ก่อน ๗๘๙๖ ช.ม.

มิเตอร์หลัง ๘๙๐๖ ช.ม.

เติมน้ำมัน ๒๐๐ ลิตร

มิเตอร์เติมน้ำมัน ๘๘๙๘ ช.ม.

ผู้รายงาน..... ผู้ตรวจสอบ..... ผู้บันทึกข้อมูล.....

เอกสารแนบที่ 2.18

การขุดลอกตะกอนดินในบ่อดักตะกอน

การขุดลอกตะกอนดินในป่อดกตะกอนเหมืองยิปซัมคลองปราบ



ภาพการขุดลอกตะกอนดินในบ่อดักตะกอนเหมืองยิปซัมคลองปราบ (14/12/64)



ภาพการขุดลอกตะกอนดินในบ่อดกตะกอนเหมืองยิปซัมคลองปราบ (14/12/64)



ภาพการขุดลอกตะกอนดินในบ่อดักตะกอนเหมืองยิปซัมคลองปราบ (14/12/64)



เอกสารแนบที่ 2.19

เอกสารการสำรวจธรณีวิทยาพื้นผิวบริเวณหน้าเหมือง

ผลการดำเนินงานสำรวจความต้านทานไฟฟ้าจำเพาะ (Resistivity survey) เหมืองยิปซัม นาสาร จ.สุราษฎร์ธานี



Supasunt Suntamano
Pachara Sangtumamongcol
November 2017

Lines location

Total 4 lines each 75 – 150 meters in direction of NE-SW

Line NS-1 ; length 150 m

Line NS-2 ; length 75 m.

Line NS-3 ; length 150 m.

Line NS-4 ; length 150 m.



Survey lines



Line NS-1 แปลงเหนือ ความยาวแนวสำรวจ 155 เมตร



Line NS-2 แปลงเหนือ ความยาวแนวสำรวจ 75 เมตร



Line NS-3 แปลงเหนือ (หน้ากระท่อมพัก) ความยาวแนวสำรวจ 155 เมตร



Line NS-4 แปลงใต้ ความยาวแนวสำรวจ 155 เมตร

ผลการดำเนินงาน NS-1

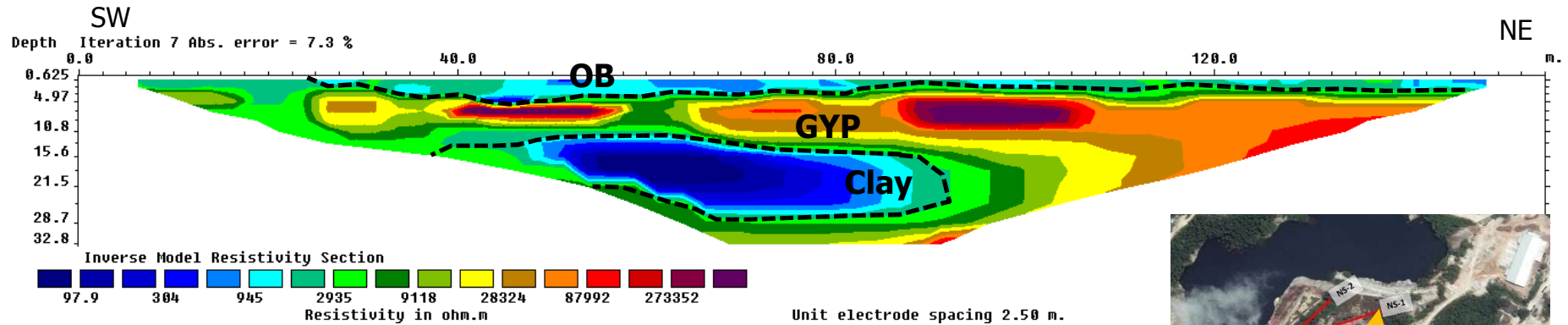

แนวสำรวจตั้งอยู่ในปอเหมืองด้านทิศเหนือ ติดกับแนวเขตเหมืองข้างเคียง
แนวความยาวแนวสำรวจ 150 เมตร ผลการดำเนินงานด้วยความต้านทาน
ไฟฟ้า พบค่าความต้านทานไฟฟ้าต่ำบริเวณผิวดิน คาดว่าเป็นชั้นดิน มี
ความหนาประมาณ 2-5 เมตรจากผิวดิน โดยมีชั้นแร่ยิปซัมหนาประมาณ
10-20 เมตร (แสดงค่าความต้านทานไฟฟ้าสูง) สำหรับบริเวณความ
ต้านทานต่ำที่ระยะ 40-80 เมตร ความลึกจากผิวดินประมาณ 15-25 เมตร
คาดว่าเป็นชั้นดินแทรกในชั้นแร่ยิปซัม



ผลการดำเนินงาน NS-2

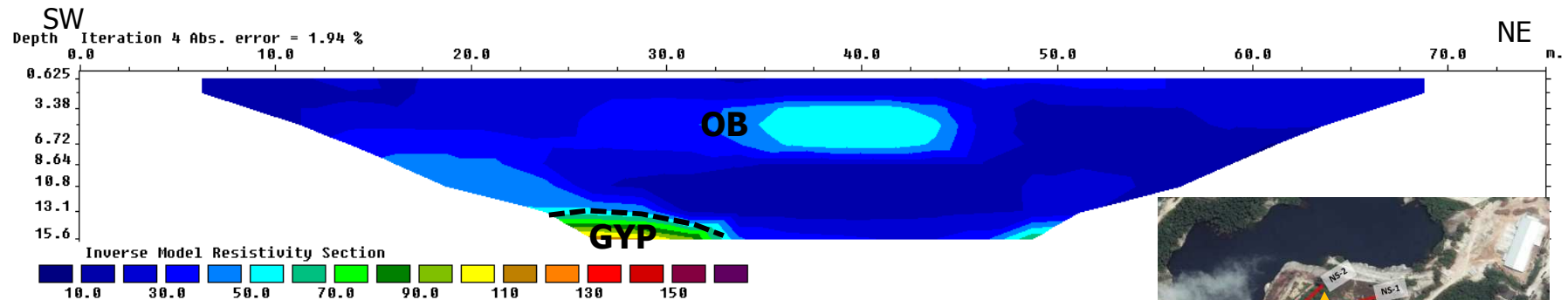

แนวสำรวจตั้งอยู่บนแนวชั้นดินสีดำ ความยาวแนวสำรวจ 75 เมตร ผลการดำเนินงานด้วยความต้านทานไฟฟ้า พบเป็นชั้นความต้านทานไฟฟ้าต่ำ คาดว่าเป็นชั้นดิน มีความหนาประมาณ 15 เมตร โดยคาดว่าจะมีชั้นแร่หรือชั้นหินฐานด้านล่างที่ระยะ 15 เมตรลงไปจากผิวดิน (แสดงค่าความต้านทานไฟฟ้าสูง)



ผลการดำเนินงาน NS-3

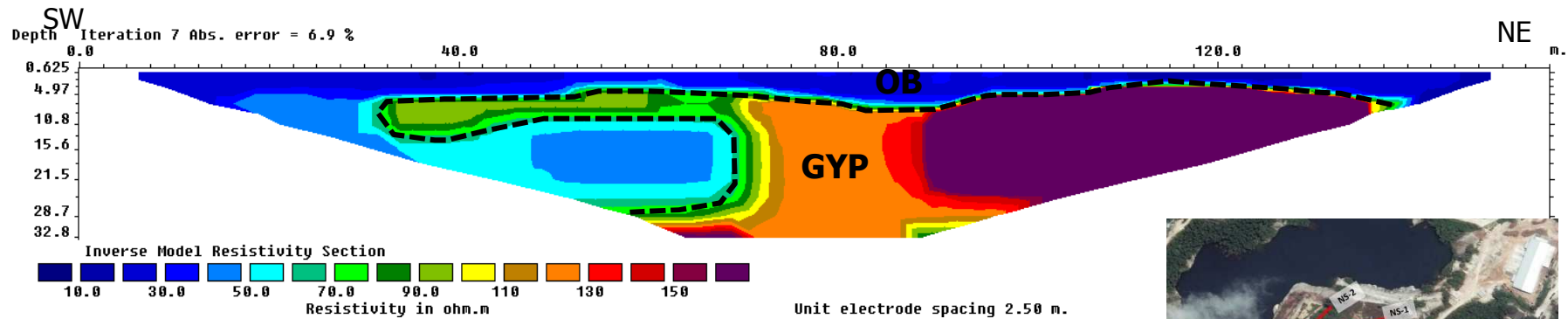

แนวสำรวจตั้งอยู่บนแนวถนนศาลาเหมือง ความยาวแนวสำรวจ 150 เมตร
 ผลการดำเนินงานด้วยความต้านทานไฟฟ้า พบค่าความต้านทานไฟฟ้าต่ำ
 บริเวณผิวดิน คาดว่าเป็นชั้นดิน มีความหนาประมาณ 5 เมตรจากผิวดิน โดย
 มีชั้นแร่ใยปซัมหนาประมาณ 5-20 เมตร (แสดงค่าความต้านทานไฟฟ้าสูงอยู่
 ในช่วง 70-160 โอห์ม.เมตร) สำหรับบริเวณความต้านทานต่ำที่ระยะ 60
 เมตร ความลึกจากผิวดินประมาณ 10-25 เมตร คาดว่าเป็นชั้นดิน



ผลการดำเนินงาน NS-4

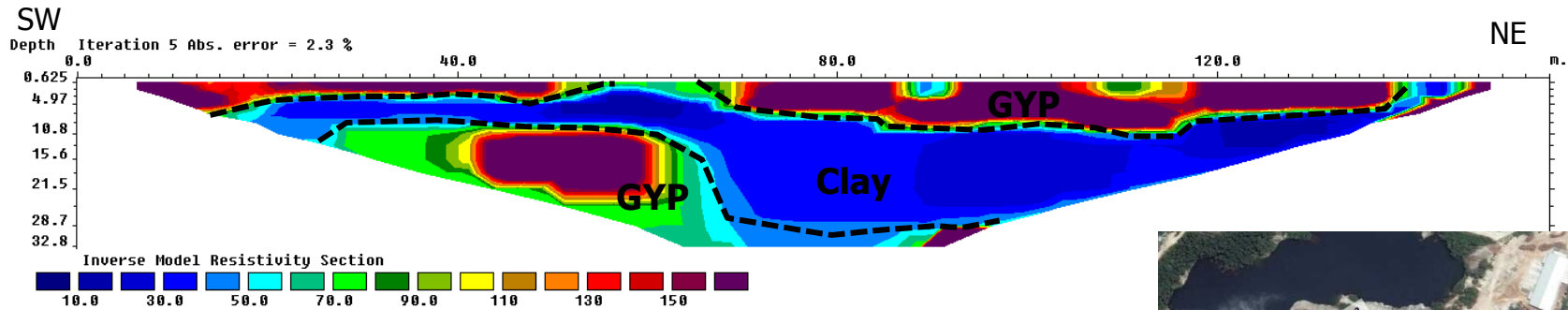

แนวสำรวจตั้งอยู่ทางตอนใต้ของพื้นที่หน้าเหมืองปัจจุบัน (ติดอ่างเก็บน้ำ) ความยาวแนวสำรวจ 150 เมตร ผลการดำเนินงานด้วยความต้านทานไฟฟ้า พบค่าความต้านทานไฟฟ้าสูงบริเวณผิวดิน และที่ระดับความลึก 15-25 เมตรที่ระยะ 30-60 เมตร คาดว่าเป็นชั้นแร่ใยหิน มีความหนาประมาณ 5-10 เมตร โดยมีชั้นความต้านทานไฟฟ้าต่ำบริเวณตอนกลางคาดว่าป็นชั้นดิน (Clay) แทรกอยู่ในชั้นแร่ใยหิน หนาประมาณ 5-20 เมตร



ผลการเจาะสำรวจ (เมื่อปี 2555)

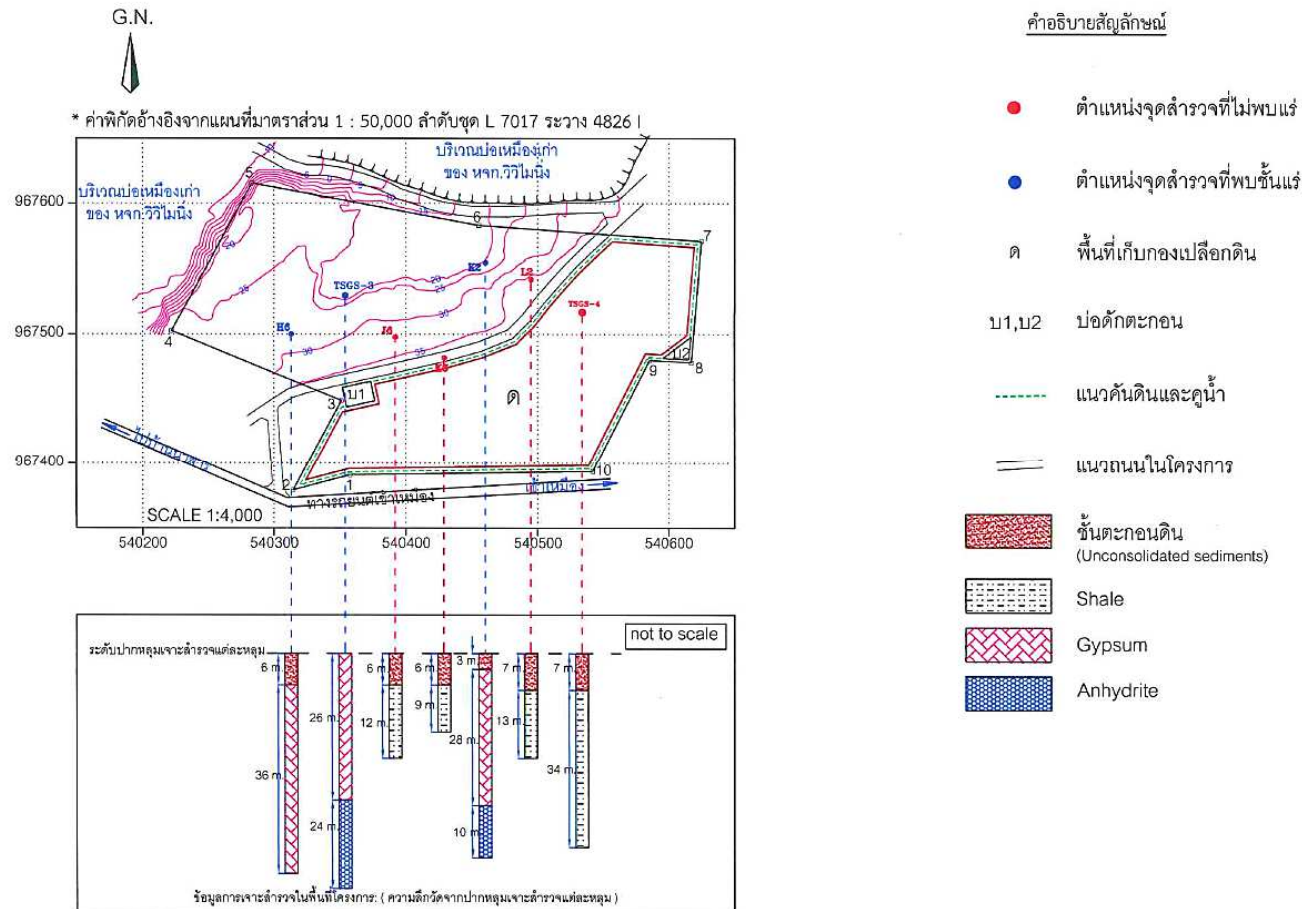

พบชั้นแร่ยิปซัม (ตำแหน่งสีน้ำเงิน) ทางตะวันตกเฉียงเหนือของแปลงประทานบัตร และมีแนวโน้มของแร่ไปในพื้นที่เดียวกัน มีความหนาของชั้นแร่ประมาณ 30 เมตร โดยที่ไม่พบชั้นแร่ (ตำแหน่งสีแดง) ทิศตะวันออกเฉียงใต้ของแปลงประทานบัตร

ผลการดำเนินงาน

แสดงขอบเขตแร่ก่อนประมวลผลด้วย Resistivity

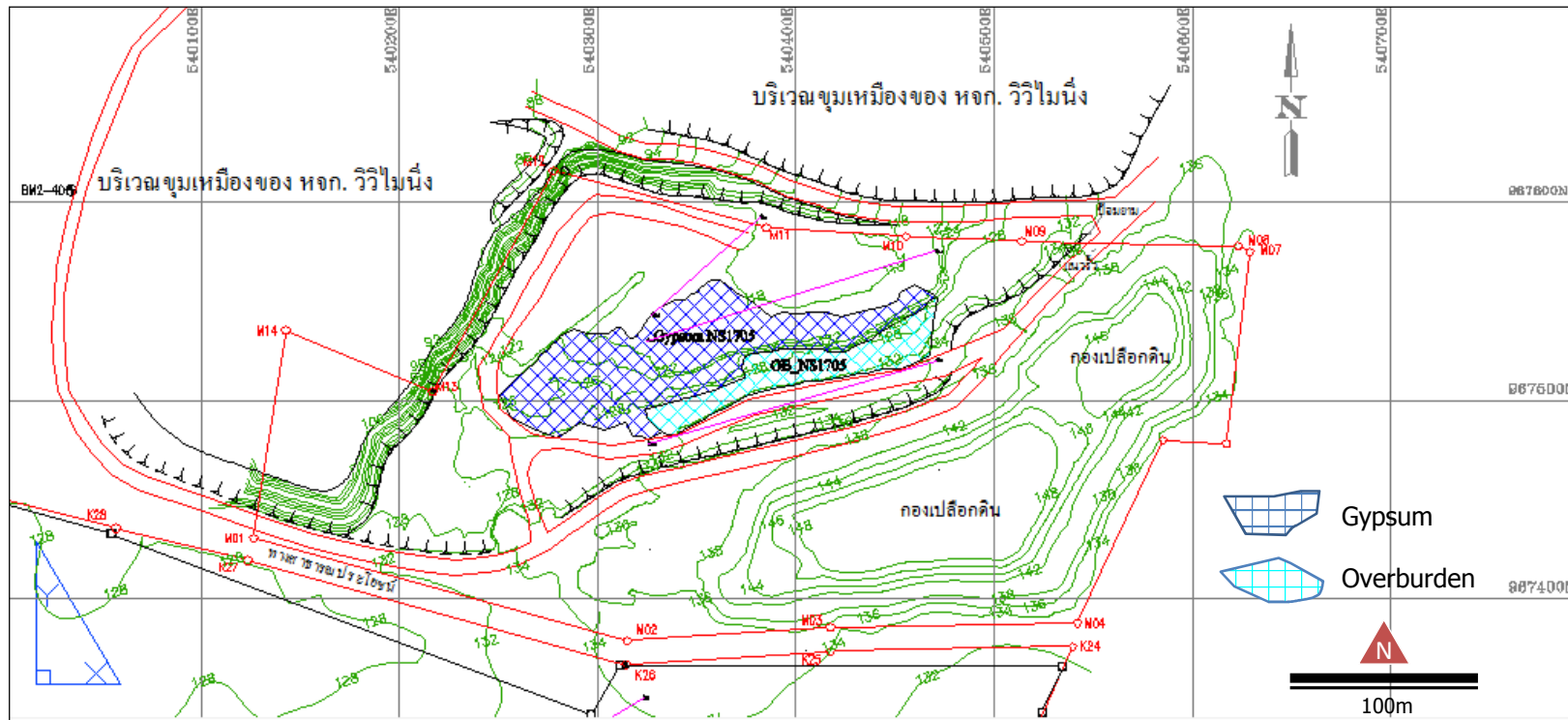

ขอบเขตชั้นแร่ และเปลือกดิน ก่อนการประมวลผลด้วย Resistivity
มีปริมาณชั้นแร่ยิปซัม 7,129 m² และ มีปริมาณเปลือกดิน 2,435 m²

ผลการดำเนินงาน

แสดงขอบเขตแร่หลังประมวลผลด้วย Resistivity

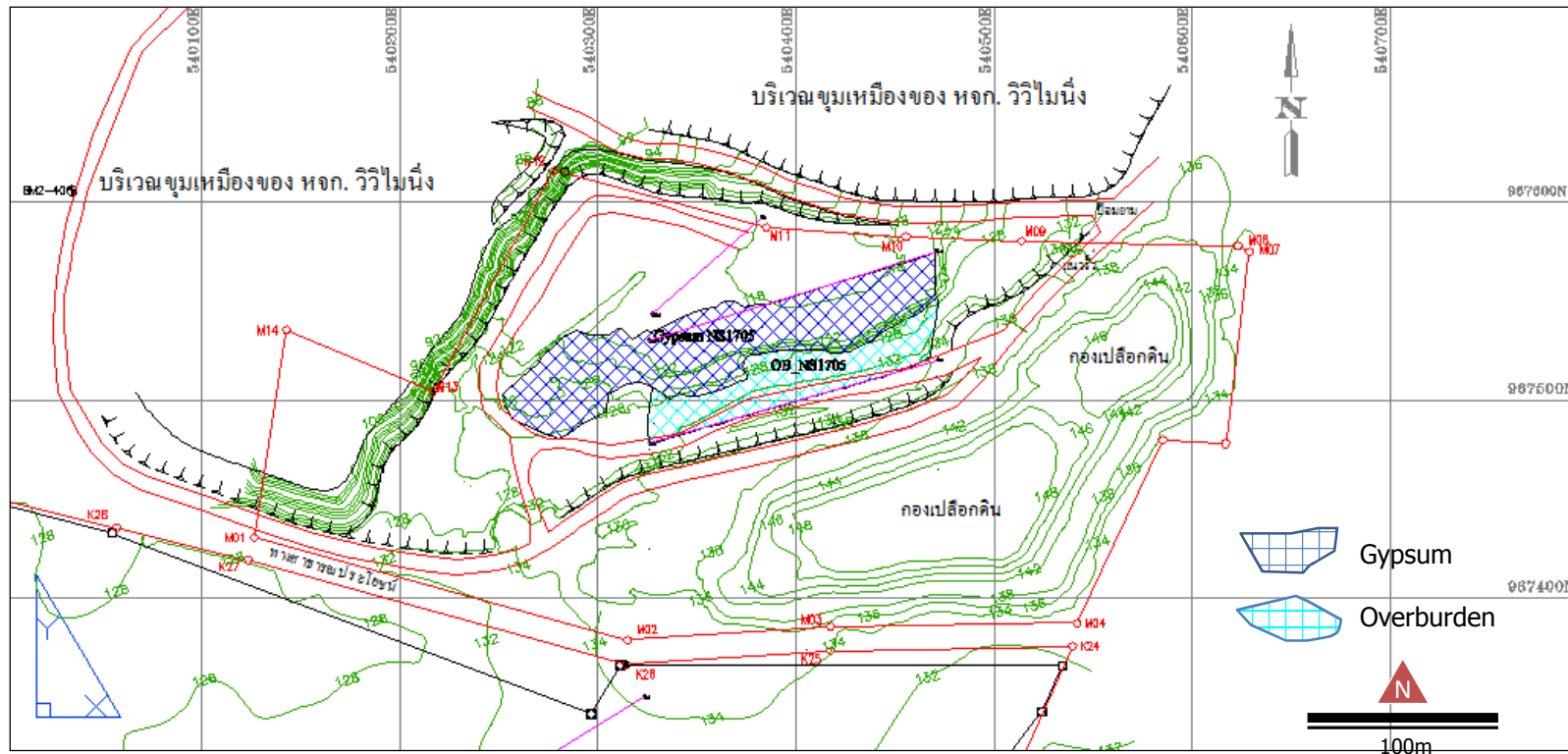

ขอบเขตชั้นแร่ และเปลือกดิน หลังการประมวลผลด้วย Resistivity

มีปริมาณชั้นแร่ยิปซัม 7,274 m² และ มีปริมาณเปลือกดิน 3,257 m²

พบว่า ปริมาณชั้นแร่ยิปซัมเพิ่มขึ้น 145 m² และ ปริมาณเปลือกดินเพิ่มขึ้น 822 m²

สรุปผลการดำเนินงาน

การสำรวจความต้านทานไฟฟ้า พื้นที่แหล่งยิปซัม บ้านนาสาร จ.สุราษฎร์ธานี จำนวน 4 แนวการสำรวจ ความยาวแนวละ 75-150 เมตร ประกอบด้วยพื้นที่หน้าเหมืองปัจจุบัน 3 แนว และพื้นที่แปลงใต้ 1 แนว พบว่า พื้นที่แปลงหน้าเหมืองปัจจุบัน พบชั้นเปลือกดิน หนาประมาณ 5 เมตร และมีชั้นแรยิปซัมอยู่ ข้างล่าง ความหนาประมาณ 5-20 เมตร และมีชั้นดินแทรกในชั้นยิปซัมหนาประมาณ 10-15 เมตร

พื้นที่แปลงใต้ 1 แนว ความยาว 150 เมตร พบชั้นยิปซัมหนา 5-10 เมตร โดยมีชั้นดินแทรกใน ชั้นแรยิปซัมหนาประมาณ 5-20 เมตร

ขอบเขตชั้นแร่และชั้นเปลือกดินหลังการสำรวจด้วยความต้านทานไฟฟ้า พบว่า มีปริมาณชั้นแร่ ยิปซัม $7,274 \text{ m}^2$ และ มีปริมาณเปลือกดิน $3,257 \text{ m}^2$ โดยปริมาณชั้นแรยิปซัมเพิ่มขึ้น 145 m^2 และ ปริมาณเปลือกดินเพิ่มขึ้น 822 m^2

ข้อเสนอแนะ

- แนวการสำรวจที่ NS-2 พื้นที่หน้าเหมือง มีความยาวแนวสำรวจค่อนข้างสั้นเนื่องจากหน้างานแคบ ทำให้ผลการสำรวจได้ความลึกน้อย ซึ่งอาจมีชั้นแรยิปซัมในระดับที่ลึก
- การสำรวจด้วยความต้านทานไฟฟ้าเป็นการสำรวจชั้นเบื้องต้น ควรทำการเจาะสำรวจเพื่อความแม่นยำของข้อมูล

เอกสารแนบที่ 2.20

การอบรมพนักงานขับรถบรรทุก

ยินดีต้อนรับ...

คณะวิทยากร ISUZU อันดามัน และ
พี่ๆพนักงานขับรถบรรทุกทุกวัดดุติบทุกท่าน

ณ.ห้องประชุม ที่วัง
21 กันยายน 2565

กำหนดการ

➤ ลงทะเบียน	เวลา 8.30 - 9.00 น.	(30 นาที)
➤ พิธีเปิดโครงการฝึกอบรม (พจส.จิระศักดิ์ พ.)	เวลา 9.00 - 9.10 น.	(10 นาที)
➤ รับฟังการบรรยาย (คณะIsuzu)	เวลา 9.10 - 10.30 น.	(80 นาที)
➤ พักรับประทานอาหารกลางวัน	เวลา 10.30 - 10.50 น.	(20 นาที)
➤ รับฟังการบรรยาย (คณะIsuzu)	เวลา 10.50 - 12.00 น.	(70 นาที)
➤ พักรับประทานอาหารกลางวัน	เวลา 12.00 - 13.00 น.	(60 นาที)
➤ รับฟังการบรรยาย (คณะIsuzu)	เวลา 13.00 - 14.20 น.	(80 นาที)
➤ พักรับประทานอาหารกลางวัน	เวลา 14.20 - 14.40 น.	(20 นาที)
➤ เน้นย้ำ Safety (หน่วยงาน Safety โรงงาน)	เวลา 14.40 - 15.10 น.	(30 นาที)
➤ ตาม-ตอบ	เวลา 15.10 - 15.30 น.	(20 นาที)
➤ กล่าวปิดการอบรม (วศ.ปภัทร พ.)	เวลา 15.30 - 15.40 น.	(20 นาที)

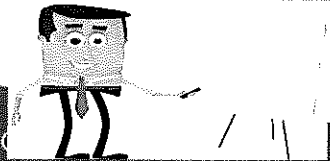



Human Resource Management System

Participant List Report

Course Code:
Start/End Date: 21.09.2022
Company Code: 0150

Course Name : อบรมขั้นที่รถบรรทุกอย่างปลอดภัย ประจำปี 2565
Location Room : ห้องประชุม ที่วัง
Company Name : บริษัทปูนซิเมนต์ไทย (ทุ่งสง) จำกัด

Page : 1

No.	Employee ID	Department	Name	Sex	Position Description	ลงชื่อ
1		หจก.รัชชนันท์ ดีเวลลอปเม้นท์				
2						
3						
4						
5						
6						
7						
8						
9						
10						
11		หจก.เอส.เอ.พี.แอล (2018)				
12						
13						
14						
15						
16						
17						
18						
19						
20						



Participant List Report

Course Code:
Start/End Date: 21.09.2022
Company Code: 0150

Course Name : อบรมขั้นที่รณบรรทุกอย่างปลอดภัย ประจำปี 2565
Location Room : ห้องประชุม ที่วัง
Company Name : บริษัทปูนซิเมนต์ไทย (ทุ่งสง) จำกัด

Page : 2

No.	Employee ID	Department	Name	Sex	Position Description	ลงชื่อ
21		บ.ส.คงแก้ว กรุ๊ป				
22						
23						
24						
25						
26						
27						
28						
29						
30						
31						
32						
33						
34						
35		SCG ทุ่งสง				
36						
37						
38						
39		หจก.ดวงทองการ โยธา2013				
40						



Participant List Report

Course Code:
Start/End Date: 21.09.2022
Company Code: 0150

Course Name : อบรมขับเคลื่อนยุทธศาสตร์อย่างปลอดภัย ประจำปี 2565
Location Room : ห้องประชุม ที่วัง
Company Name : บริษัทปูนซิเมนต์ไทย (ทุ่งสง) จำกัด

Page : 3

No.	Employee ID	Department	Name	Sex	Position Description	ลงชื่อ
41		หจก.ดวงทองการ โยธา2013	<div></div>			
42						
43						
44						
45						
46		หจก.ทรัพย์เจริญ				
47						
48						
49						
50		หจก.ฤทธิรัตน์				
51						
52						
53						
54						
55						
56		พรอนงค์				
57						
58		หญิงดวงใจ				
59						
60						

อบรมขับซีรตบรทุกอย่างปลอดภัย ประจำปี2565

21 กันยายน 2565

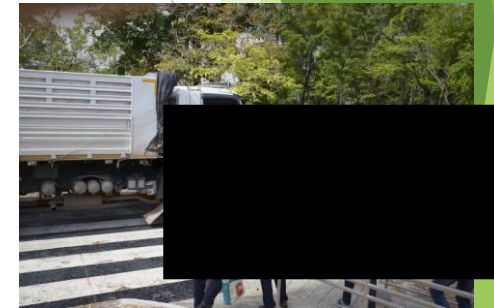

เอกสารแนบที่ 2.21

รายงานการขนส่งแร่ปิซัมของโครงการ



SCG

บันทึกการจ่ายรายวันพร้อมเครื่องคลอปรอบ

วันที่ 5/1/66

ลำดับที่	บิลเลขที่/เลขที่บัญชี	ทะเบียนรถ	พนักงานขับรถ	น้ำหนักรวม	เวลา	ผู้จ่าย	หมายเหตุ
1	297 014845	82-8662 บส.	โด้กช	29730	11.06	จกษ	โด้ฟ
2	014846	81-9841 บส.	จิตรพร	29600	10.54	"	
3	014847	82-8677 บส.	ด้ฟ	29130	11.13	"	
4	014848	82-6743 บส.	ศักดิ์ด	29130	11.26	"	
5	014849	82-0429 บส.	สินธิพร	29500	11.37	"	
6	014850	82-5389 บส.	ด้	29700	11.55	"	
7	298 014851	81-9841 บส.	จิตรพร	29600	15.55	"	
8	014852	82-8662 บส.	โด้กช	29700	10.26	"	
9	014853	82-0429 บส.	สินธิพร	29700	10.40	"	
10	014854	82-6743 บส.	ศักดิ์ด	29080	10.52	"	
11	014855	82-5389 บส.	ด้	29810	17.04	"	
12	014856	82-8677 บส.	ด้ฟ	29500	17.15	"	
13							
14							
15							
16				354180			
17							
18							
19							
20							
21							
22							
23							
24							
25							
26							
27							
28							
29							
30							
31							



SCG

บันทึกการจ่ายรายปีชมเมืองคลองปราบ

วันที่ 6/1/66

ลำดับที่	บิลเลขที่/เลขที่บิล	ทะเบียนรถ	พนักงานขับรถ	น้ำหนักรวม	เวลา	ผู้จ่าย	หมายเหตุ
1	298 014857	82-8662 บค.	โด้กรธ	29730	9.10	ประพ	โด้พ
2	014858	82-6743 บค.	ศักดิ์ด1	29230	9.22	"	
3	014859	82-5389 บค.	เป๋	29700	9.36	"	
4	014860	82-8677 บค.	ตั้ม	29000	9.50	"	
5	014861	82-0429 บค.	สิทธินิพร	29700	10.23	"	
6	014862	81-9841 บค.	จิตรวิทย์	29600	11.20	"	
7	014863	82-8662 บค.	โด้กรธ	29790	13.33	"	
8	014864	82-8677 บค.	ตั้ม	29500	14.08	"	
9	014865	82-5389 บค.	เป๋	29730	14.18	"	
10	014866	82-6743 บค.	ศักดิ์ด1	28670	15.05	"	
11	014867	81-9841 บค.	จิตรวิทย์	29600	15.40	"	
12	014868	82-0429 บค.	สิทธินิพร	29700	15.50	"	
13							
14							
15							
16				353950			
17							
18							
19							
20							
21							
22							
23							
24							
25							
26							
27							
28							
29							
30							
31							



SCG

บันทึกการจ่ายรายปีข้ามเมืองคลองปราบ

วันที่ 7/1/66

ลำดับที่	บิลเลขที่/เลขที่บิล	ทะเบียนรถ	พนักงานขับรถ	น้ำหนักรวม	เวลา	ผู้จ่าย	หมายเหตุ
1	298 014869	82-8662 บค.	โศภณ	29210	8.53	ศ.ทพ.	โศภณ
2	014870	82-6743 บค.	ศักดิ์ดา	28460	9.05	"	
3	014871	82-8677 บค.	ตั้ม	29500	9.15	"	
4	014872	81-9841 บค.	วิฑูรย์	29600	9.26	"	
5	014873	82-5389 บค.	เผด็จ	29730	9.40	"	
6	014874	82-0429 บค.	ลิ้นจี่พร	29570	10.38	"	
7	014875	82-8662 บค.	โศภณ	29610	13.09	"	
8	014876	82-8677 บค.	ตั้ม	29480	13.17	"	
9	014877	82-6743 บค.	ศักดิ์ดา	29400	13.22	"	
10	014878	81-9841 บค.	วิฑูรย์	29600	13.41	"	
11	014879	82-5389 บค.	เผด็จ	29900	13.51	"	
12	014880	82-0429 บค.	ลิ้นจี่พร	29670	14.40	"	
13							
14							
15							
16				353730			
17							
18							
19							
20							
21							
22							
23							
24							
25							
26							
27							
28							
29							
30							
31							



SCG

บันทึกการจ่ายแบริปซัมเหมืองคลองปราบ

วันที่ 9/1/66

ลำดับที่	บิลเลขที่/เลขที่ปี	ทะเบียนรถ	พนักงานขับรถ	น้ำหนักรวม	เวลา	ผู้จ่าย	หมายเหตุ
1	299 014881	82-8662 บศ.	โศภณ	28970	8.42	ท/วท	โศภ
2	014882	82-6743 บศ.	ศักดิ์	29270	9.05	"	
3	014883	82-5389 บศ.	เดี	29850	9.14	"	
4	014884	82-8677 บศ.	ตั้ม	28850	9.27	"	
5	014885	81-9841 บศ.	จิตรพร	29600	9.40	"	
6	014886	82-0429 บศ.	สิริพร	29630	9.57	"	
7	014887	82-8662 บศ.	โศภณ	29420	12.57	"	
8	014888	82-8677 บศ.	ตั้ม	29060	13.10	"	
9	014889	82-6743 บศ.	ศักดิ์	28980	13.30	"	
10	014890	82-5389 บศ.	เดี	29780	13.36	"	
11	014891	81-9841 บศ.	จิตรพร	29600	13.43	"	
12	014892	82-0429 บศ.	สิริพร	29500	14.25	"	
13							
14							
15							
16				352510			
17							
18							
19							
20							
21							
22							
23							
24							
25							
26							
27							
28							
29							
30							
31							



SCG

บันทึกการจ่ายแร่yipซัมเหมืองคลองปราบ

วันที่ 10/1/66

ลำดับที่	ปีเลขที่/เลขที่ปี	ทะเบียนรถ	พนักงานขับรถ	น้ำหนักรวม	เวลา	ผู้จ่าย	หมายเหตุ
1	298 014893	82-8662 บด.	โสดง	29020	8.39	สง่าง	โสด
2	014894	82-5389 บด.	เฒ	29800	9.00	"	
3	014895	82-8677 บด.	ตั้ง	29350	9.09	"	
4	014896	81-9841 บด.	จิตรพร	29600	9.20	"	
5	014897	82-6743 บด.	ศักดิ์ดี	28900	9.28	"	
6	014898	82-0429 บด.	ดิทธิพร	29700	9.50	"	
7	014899	82-8662 บด.	โสดง	29320	13.05	"	
8	014900	82-8677 บด.	ตั้ง	29110	13.10	"	
9	299 014901	82-5389 บด.	เฒ	29820	13.16	"	
10	014902	82-6743 บด.	ศักดิ์ดี	29290	13.56	"	
11	014903	81-9841 บด.	จิตรพร	29600	14.11	"	
12	014904	82-0429 บด.	ดิทธิพร	29500	14.45	"	
13							
14							
15							
16				353010			
17							
18							
19							
20							
21							
22							
23							
24							
25							
26							
27							
28							
29							
30							
31							



SCG

บันทึกการจ่ายรายปีชมเมืองคลองปราบ

วันที่ 11/1/66

ลำดับที่	ปีเลขที่/เลขที่บิล	ทะเบียนรถ	พนักงานขับรถ	น้ำหนักรวม	เวลา	ผู้จ่าย	หมายเหตุ
1	299 014905	82-8662 บค.	โด้งลือ	29210	8.46	ท.ท.ช.	ฟรีด้อย
2	014906	82-5389 บค.	เต๋	29700	8.56	"	
3	014907	82-8677 บค.	ตั้ม	29240	9.10	"	
4	014908	82-6743 บค.	ศักดิ์ดอ	29260	9.21	"	
5	014909	81-9841 บค.	จิตรพร	29600	9.32	"	
6	014910	82-0429 บค.	สินธิพร	29700	9.48	"	
7	014911	82-8677 บค.	ตั้ม	29050	13.01	"	
8	014912	82-8662 บค.	โด้งลือ	29160	13.10	"	
9	014913	82-5389 บค.	เต๋	29900	13.21	"	
10	014914	82-6743 บค.	ศักดิ์ดอ	29200	13.31	"	
11	014915	81-9841 บค.	จิตรพร	29600	13.45	"	
12	014916	82-0429 บค.	สินธิพร	29700	14.35	"	
13							
14							
15							
16				353320			
17							
18							
19							
20							
21							
22							
23							
24							
25							
26							
27							
28							
29							
30							
31							



SCG

บันทึกการจ่ายรายปีชมเมืองคลองปราบ

วันที่ 12 / 1 / 66

ลำดับที่	ปีเลขที่/เลขที่ปี	ทะเบียนรถ	พนักงานขับรถ	น้ำหนักรวม	เวลา	ผู้จ่าย	หมายเหตุ
1	299 014917	82-8662 บค.	โต้งจวบ	29090	8.47	พจพ	ฟรีด้อย
2	014918	82-8677 บค.	ตั้ม	29500	8.52	"	
3	014919	81-9841 บค.	จิตรนทร์	29600	9.10	"	
4	014920	82-6743 บค.	ศักดิ์ธำ	29250	9.30	"	
5	014921	82-0429 บค.	อัมรินทร์	29800	9.48	"	
6	014922	82-5389 บค.	เต๋	29700	10.00	"	
7	014923	82-8677 บค.	ตั้ม	29500	13.05	"	
8	014924	82-8662 บค.	โต้งจวบ	29480	13.07	"	
9	014925	82-0429 บค.	อัมรินทร์	29700	14.50	"	
10	014926	82-6743 บค.	ศักดิ์ธำ	29310	15.00	"	
11	014927	81-9841 บค.	จิตรนทร์	29600	15.11	"	
12	014928	82-5389 บค.	เต๋	29900	15.30	"	
13							
14							
15							
16				354230			
17							
18							
19							
20							
21							
22							
23							
24							
25							
26							
27							
28							
29							
30							
31							



SCG

บันทึกการจ่ายแร่ปิซัมเหมืองคลองปราบ

วันที่ 13/1/66

ลำดับที่	บิลเลขที่/เลขที่บิล	ทะเบียนรถ	พนักงานขับรถ	น้ำหนักรวม	เวลา	ผู้จ่าย	หมายเหตุ
1	014929	82-8662 บค.	โด้กส	29320	8.49	ทงทง	ฝั้วอย
2	014930	82-6743 บค.	คักดีด1	29390	8.59	"	
3	014931	82-8677 บค.	ต้ง	29500	9.13	"	
4	014932	81-9841 บค.	จิฑนาร์	29600	9.45	"	
6	014933	82-5389 บค.	เต้	29900	9.59	"	
6	014934	82-0429 บค.	สิทธินทร	29700	10.07	"	
7	014935	82-8662 บค.	โด้กส	29120	13.24	"	
8	014936	82-6743 บค.	คักดีด1	29400	13.26	"	
9	014937	82-8677 บค.	ต้ง	29300	13.33	"	
10	014938	82-0429 บค.	สิทธินทร	29500	14.46	"	
11	014939	81-9841 บค.	จิฑนาร์	29500	14.57	"	
12	014940	82-5389 บค.	เต้	29800	15.10	"	
13							
14							
15							
16				354030			
17							
18							
19							
20							
21							
22							
23							
24							
25							
26							
27							
28							
29							
30							
31							



SCG

บันทึกการจ่ายรายปีข้ามเมืองคลองปราบ

วันที่ 14/1/66

ลำดับที่	บิลเลขที่/เลขที่บิล	ทะเบียนรถ	พนักงานขับรถ	น้ำหนักรวม	เวลา	ผู้จ่าย	หมายเหตุ
1	299 014941	81-9841 หนอ	โพธิ์	29600	9.30	กนกฯ	ปล่อย
2	014942	82-5389 หนอ	โอ	29700	9.38	"	
3	014943	82-8649 หนอ	อภัย	29010	7.42	"	
4	014944	82-0429 หนอ	วิเศษ	29640	8.02	"	
5	014945	82-6743 หนอ	ศักดิ์	29200	8.10	"	
6	014946	82-8662 หนอ	โสม	29820	8.21	"	
7	014947	82-5389 หนอ	โอ	29800	11.23	"	
8	014948	81-9841 หนอ	วิเศษ	29600	11.30	"	
9	014949	82-8677 หนอ	อภัย	29500	11.44	"	
10	014950	82-0429 หนอ	วิเศษ	29400	11.53	"	
11	300 014951	82-6743 หนอ	ศักดิ์	29400	12.40	"	
12	014952	82-8662 หนอ	โสม	29220	13.58	"	353940
13	014953	82-5389 หนอ	โอ	29900	15.46	"	โสม
14	014954	82-8677 หนอ	อภัย	28990	15.53	"	
15	014955	81-9841 หนอ	วิเศษ	29600	16.05	"	
16	014956	82-0429 หนอ	วิเศษ	29600	16.30	"	
17	014957	82-6743 หนอ	ศักดิ์	28940	16.36	"	
18	014958	82-8662 หนอ	โสม	29440	18.15	"	176470
19							
20							
21							
22				530410			
23							
24							
25							
26							
27							
28							
29							
30							
31							



SCG

บันทึกการจ่ายรายปีขั้วหม้อคลองปราบ

วันที่ 30/1/66

ลำดับที่	บิลเลขที่/เลขที่ใบ	ทะเบียนรถ	พนักงานขับรถ	น้ำหนักรวม	เวลา	ผู้จ่าย	หมายเหตุ
1	300 014959	81-9841 บค.	จิตรพร	29600	9.20	ส่ง	โศก
2	014960	82-6743 บค.	ศักดิ์ดี	29120	9.32	"	
3	014961	82-8662 บค.	โกลด	29750	9.43	"	
4	014962	82-8677 บค.	ตั้ง	29440	9.54	"	
5	014963	82-0429 บค.	สิริทิพย์	29600	10.05	"	
6	014964	82-5389 บค.	ตั้ง	29900	10.14	"	177410
7	014965	82-6743 บค.	ศักดิ์ดี	29060	13.35	"	ฟรีดอย
8	014966	82-8662 บค.	โกลด	29650	13.47	"	
9	014967	82-8677 บค.	ตั้ง	29500	14.00	"	
10	014968	81-9841 บค.	จิตรพร	29600	14.13	"	
11	014969	82-0429 บค.	สิริทิพย์	29440	14.45	"	
12	014970	82-5389 บค.	ตั้ง	29900	15.05	"	177150
13							
14							
15							
16							
17				354560			
18							
19							
20							
21							
22							
23							
24							
25							
26							
27							
28							
29							
30							
31							



SCG

บันทึกการจ่ายรายปีขั้มเหมืองคลองปราบ

วันที่ 4/2/66

ลำดับที่	บิลเลขที่/เลขที่ใบ	ทะเบียนรถ	พนักงานขับรถ	น้ำหนักรวม	เวลา	ผู้จ่าย	หมายเหตุ
1	300 014971	82-8662 บค.	ไต้จก	29220	7.35	ก.ม.พ.	ฝั้วอย
2	014972	81-9841 บค.	จิตรพร	29600	7.40	"	
3	014973	82-6743 บค.	ศักดิ์ดี	29390	7.45	"	
4	014974	82-8677 บค.	อึ้ง	29500	7.51	"	
5	014975	82-0429 บค.	ดิทจิพร	29550	8.10	"	
6	014976	82-5389 บค.	เต้	29900	8.20	"	
7	014977	82-6743 บค.	ศักดิ์ดี	29180	11.53	"	
8	014978	82-0429 บค.	ดิทจิพร	29700	12.02	"	
9	014979	82-5389 บค.	เต้	29900	12.10	"	
10	014980	82-8662 บค.	ไต้จก	29430	15.04	"	
11	014981	82-8677 บค.	อึ้ง	29030	15.18	"	
12	014982	81-9841 บค.	จิตรพร	29600	15.20	"	
13							
14							
15							
16							
17				354000			
18							
19							
20							
21							
22							
23							
24							
25							
26							
27							
28							
29							
30							
31							



SCG

บันทึกการจ่ายแร่ปัมเหมืองคลองปราบ

วันที่ 6/2/66

ลำดับที่	บิลเลขที่/เลขที่บิล	ทะเบียนรถ	พนักงานขับรถ	น้ำหนักรวม	เวลา	ผู้จ่าย	หมายเหตุ
1	014983	81-9841 บค.	จิรพันธ์	29600	7.10	ค/วพ	ฟัดด
2	014984	82-8662 บค.	ไสลข	29580	7.17	"	
3	014985	82-8677 บค.	คัส	29500	7.19	"	
4	014986	82-5389 บค.	เด	29820	7.44	"	
5	014987	82-6743 บค.	ศักดิ์	29370	7.52	"	
6	014988	82-0429 บค.	ลัทธิพร	29590	11.30	"	
7	014989	82-8677 บค.	คัส	29500	14.40	"	
8	014990	82-8662 บค.	ไสล	29120	14.52	"	
9	014991	81-9841 บค.	จิรพันธ์	29600	15.50	"	
10	014992	82-5389 บค.	เด	29900	15.58	"	
11	014993	82-6743 บค.	ศักดิ์	28900	16.05	"	
12	014994	82-0429 บค.	ลัทธิพร	29700	16.31	"	
13							
14							
15							
16							
17				354180			
18							
19							
20							
21							
22							
23							
24							
25							
26							
27							
28							
29							
30							
31							



บันทึกการจ่ายรายปีขั้วหม้อคลองปราบ

วันที่ 7/2/66

ลำดับที่	บิลเลขที่/เลขที่ปี	ทะเบียนรถ	พนักงานขับรถ	น้ำหนักรวม	เวลา	ผู้จ่าย	หมายเหตุ
1	300 014995	81-9841 บค.	จิตรพร	29570	7.27	ปกติ	
2	014996	82-8662 บค.	ไศลธ	29580	7.35	"	
3	014997	82-8677 บค.	อัส	29000	7.44	"	
4	014998	82-5389 บค.	เส	29760	8.04	"	
5	014999	82-6743 บค.	ศักดิ์ดา	28900	8.07	"	
6	015000	82-0429 บค.	สินธิพร	29700	8.20	"	
7	331 019001	82-8662 บค.	ไศลธ	28900	11.53	"	
8	019002	82-8677 บค.	อัส	29500	12.00	"	
9	019003	82-6743 บค.	ศักดิ์ดา	29200	12.15	"	
10	019004	82-0429 บค.	สินธิพร	29700	16.24	"	
11	019005	82-5389 บค.	เส	29900	16.32	"	
12	019006	81-9841 บค.	จิตรพร	29600	16.40	"	
13							
14							
15							
16							
17				353310			
18							
19							
20							
21							
22							
23							
24							
25							
26							
27							
28							
29							
30							
31							



บันทึกการจ่ายรายปีพิมพ์หมื่อคลองปราบ

วันที่ 8/2/66

ลำดับที่	บิลเลขที่/เลขที่ปี	ทะเบียนรถ	พนักงานขับรถ	น้ำหนักรวม	เวลา	ผู้จ่าย	หมายเหตุ
1	019007	81-9841 บส.	จิตรพร	29380	7.15	ส่งพร	สัจจะ
2	019008	82-8662 บส.	ไฉไล	28990	7.23	"	
3	019009	82-8677 บส.	ต้า	29200	7.32	"	
4	019010	82-0429 บส.	สิริจิตพร	29700	11.57	"	
5	019011	82-5389 บส.	เอ้	29900	12.05	"	
6	019012	82-6743 บส.	ศักดิ์	28900	12.35	"	
7	019013	82-8677 บส.	ต้า	29500	15.30	"	
8	019014	82-8662 บส.	ไฉไล	29520	15.40	"	
9	019015	81-9841 บส.	จิตรพร	29550	16.24	"	264700
10	019016	82-0429 บส.	สิริจิตพร	29700	16.43	"	ไอศ
11	019017	82-5389 บส.	เอ้	29900	16.52	"	
12	019018	82-6743 บส.	ศักดิ์	28850	17.02	"	88450
13							
14							
15							
16							
17				353150			
18							
19							
20							
21							
22							
23							
24							
25							
26							
27							
28							
29							
30							
31							



SCG

บันทึกการจ่ายแร่ปัมเหมืองคลองปราบ

วันที่ 9/2/66

ลำดับที่	บิลเลขที่/เลขที่ปั๊ม	ทะเบียนรถ	พนักงานขับรถ	น้ำหนักรวม	เวลา	ผู้จ่าย	หมายเหตุ
1	019019	81-9841 บค.	วิฑูรย์	29410	7.25	ก.พ.	โอส
2	019020	82-8662 บค.	โอส	29620	7.31	"	
3	019021	82-6743 บค.	ศักดิ์	29400	7.34	"	
4	019022	82-8677 บค.	ตั้ม	29000	7.38	"	
5	019023	82-5389 บค.	เดี	29900	7.47	"	
6	019024	82-0429 บค.	ดิษฐ์พร	29700	8.12	"	
7	019025	82-5389 บค.	เดี	29900	12.05	"	
8	019026	81-9841 บค.	วิฑูรย์	29600	12.13	"	
9	019028	82-8662 บค.	โอส	29270	15.09	"	
10	019029	82-8677 บค.	ตั้ม	29500	14.45	"	
11	019030	82-6743 บค.	ศักดิ์	29000	15.10	"	
12	019031	82-0429 บค.	ดิษฐ์พร	29650	15.22	"	
13							
14							
15							
16							
17				353950			
18							
19							
20							
21							
22							
23							
24							
25							
26							
27							
28							
29							
30							
31							



SCG

บันทึกการจ่ายรายปีขั้วหม้อแปลงปราชญ์

วันที่

10/2/66

ลำดับที่	ปีงบประมาณ/เลขที่ใบ	ทะเบียนรถ	พนักงานขับรถ	น้ำหนักรวม	เวลา	ผู้จ่าย	หมายเหตุ
1	331 019027	82-0429 บค.	ลิ้นฉัตร	29700	8.02	พ.ก.พ.	โดย
2	019032	81-9841 บค.	จิตรพร	29600	7.10	"	
3	019033	82-6743 บค.	ศักดิ์ดี	28900	7.15	"	
4	019034	82-8662 บค.	โสม	29320	7.20	"	
5	019035	82-5389 บค.	เดี	29800	7.36	"	
6	019036	82-8677 บค.	ดี	29030	7.46	"	
7	019037	82-8662 บค.	ไกรดี	29210	14.52	"	
8	019038	82-8677 บค.	ดี	29430	15.03	"	
9	019039	81-9841 บค.	จิตรพร	29590	15.27	"	
10	019040	82-6743 บค.	ศักดิ์ดี	29400	15.36	"	
11	019041	82-0429 บค.	ลิ้นฉัตร	29700	16.00	"	
12	019042	82-5389 บค.	เดี	29900	16.10	"	
13							
14							
15							
16							
17				353580			
18							
19							
20							
21							
22							
23							
24							
25							
26							
27							
28							
29							
30							
31							



SCG

บันทึกการจ่ายรายปีขั้วหม้อคลองปราบ

วันที่ 11/2/66

ลำดับที่	ปีค.ศ./เลขที่ใบ	ทะเบียนรถ	พนักงานขับรถ	น้ำหนักรวม	เวลา	ผู้จ่าย	หมายเหตุ
1	381 019043	81-9841 บศ.	จิตรพร	29600	7.05	กอง	โคม
2	019044	82-8662 บศ.	โสมภ	29420	7.30	"	
3	019045	82-6743 บศ.	ศักดิ์	29000	7.26	"	
4	019046	82-8677 บศ.	อึ้ง	29400	7.37	"	
5	019047	82-0429 บศ.	ดิษฉิพร	29700	8.25	"	
6	019048	82-5389 บศ.	เฒ	29900	9.28	"	
7	019049	82-8662 บศ.	โสมภ	29020	11.51	"	
8	019050	82-8677 บศ.	อึ้ง	28920	11.58	"	
9	019051	81-9841 บศ.	จิตรพร	29360	12.12	"	
10	019052	82-6743 บศ.	ศักดิ์	28900	12.21	"	
11	019053	82-0429 บศ.	ดิษฉิพร	29700	17.10	"	
12	019055	82-8677 บศ.	อึ้ง	29200	15.44	"	
13							
14							
15							
16							
17				352120			
18							
19							
20							
21							
22							
23							
24							
25							
26							
27							
28							
29							
30							
31							



SCG

บันทึกการจ่ายรายปีชมเมืองคลองปราบ

วันที่ 12/2/06

ลำดับที่	บิลเลขที่/เลขที่บิล	ทะเบียนรถ	พนักงานขับรถ	น้ำหนักรวม	เวลา	ผู้จ่าย	หมายเหตุ
1	382 019054	82-5389 บค.	เดี	29900	8.37	กรม	โศก
2	019056	81-9841 บค.	จิตรพร	29600	7.14	"	
3	019057	82-8662 บค.	ไกรดี	29120	7.28	"	
4	019058	82-8677 บค.	ตั้ม	29200	8.02	"	
5	019059	82-6743 บค.	ศักดิ์ดา	29170	8.13	"	
6	019060	82-0429 บค.	จิตติพร	29600	8.24	"	
7	019061	81-9841 บค.	จิตรพร	29600	11.35	"	
8	019062	82-8662 บค.	ไกรดี	29810	11.39	"	
9	019063	82-8077 บค.	ตั้ม	29300	11.47	"	
10	019064	82-6743 บค.	ศักดิ์ดา	29250	12.18	"	
11	019065	82-0429 บค.	จิตติพร	29700	12.42	"	
12	019066	82-5389 บค.	เดี	29900	12.51	"	
13	019067	82-8662 บค.	ไกรดี	29820	15.53	"	
14	019068	82-8677 บค.	ตั้ม	29000	16.07	"	
15	019069	81-9841 บค.	จิตรพร	29600	16.15	"	
16	019070	82-6743 บค.	ศักดิ์ดา	29400	16.28	"	
17	019071	82-5389 บค.	เดี	29890	17.20	"	
18	019072	82-0429 บค.	จิตติพร	29700	17.33	"	
19							
20							
21							
22							
23				531560			
24							
25							
26							
27							
28							
29							
30							
31							



SCG

บันทึกการจ่ายรายปีข้ามเมืองคลองปราบ

วันที่ 13/2/66

ลำดับที่	ปีงบประมาณ/เลขที่ปี	ทะเบียนรถ	พนักงานขับรถ	น้ำมันรวม	เวลา	ผู้จ่าย	หมายเหตุ
1	019073	82-5389 ๙๐๗	1๕	29900	07.57	ก.ม.พ.	ที่วัด
2	019074	81-9841 ๙๐๗	วิเศษ	29600	08.03	"	
3	019075	82-8429 ๙๐๗	วิเศษ	29700	08.10	"	
4	019076	82-8602 ๙๐๗	วิเศษ	28720	11.56	"	
5	019077	82-8677 ๙๐๗	วิเศษ	29500	12.12	"	
6	019078	82-6743 ๙๐๗	วิเศษ	29880	12.27	"	
7							
8							
9							
10				176300			
11							
12							
13							
14							
15							
16							
17							
18							
19							
20							
21							
22							
23							
24							
25							
26							
27							
28							
29							
30							
31							



SCG

บันทึกการจ่ายรายปีข้ามเมืองคลองปราบ

วันที่ 1/3/66

ลำดับที่	ปีงบประมาณ/เลขที่ใบ	ทะเบียนรถ	พนักงานขับรถ	น้ำหนักรวม	เวลา	ผู้จ่าย	หมายเหตุ
1	019079	82-8662 นทว	โสมณ	29820	7.54	ท.นพ	ส.ลัด
2	019080	82-6743 นส	ส.ก.จิต	29400	7.57	"	
3	019081	81-9841 นต	ท.นท	29660	8.05	"	
4	019082	82-5389 นต	ส.ค	29850	8.09	"	
5	019083	82-8677 นส	ท.น	29500	8.20	"	
6	019084	82-0429 นต	ส.ท.น	29700	8.31	"	
7	019085	82-8662 นต	ท.น	29780	11.56	"	
8	019086	81-9841 นต	ท.น	29600	12.11	"	
9	019087	82-6743 นต	ส.ก.จิต	29140	12.20	"	
10	019088	82-8677 นต	ท.น	29500	12.32	"	
11	019089	82-5389 นต	ส.ค	29900	16.55	"	
12	019090	82-0429 นต	ส.ท.น	29700	17.06	"	
13							
14							
15							
16							
17				355490			
18							
19							
20							
21							
22							
23							
24							
25							
26							
27							
28							
29							
30							
31							



SCG

บันทึกการจ่ายแร่ชิปซัมเหมืองคลองปราบ

วันที่ ๒/๓/๖๖

ลำดับที่	บิลเลขที่/เลขที่ปอร์	ทะเบียนรถ	พนักงานขับรถ	น้ำหนักรวม	เวลา	ผู้จ่าย	หมายเหตุ
1	382 019091	82-6743 บส.	ศักดิ์ธิดา	28900	7.30	ก้อง	ฟรีดอย
2	019092	81-9841 บส.	วิธนา	29600	7.35	"	
3	019093	82-8662 บส.	โด้	29500	7.40	"	
4	019094	82-5389 บส.	โด้	29900	7.45	"	
5	019095	82-0429 บส.	สิทธิตา	29700	8.00	"	
6	019096	82-8677 บส.	ตั้ม	29200	8.13	"	
7	019097	82-8662 บส.	โด้	29110	11.37	"	
8	019098	82-6743 บส.	ศักดิ์ธิดา	29400	11.53	"	
9	019099	82-5389 บส.	โด้	29900	11.58	"	
10	019100	82-0429 บส.	สิทธิตา	29600	12.05	"	
11	383 019101	82-8677 บส.	ตั้ม	29500	12.12	"	
12	019102	81-9841 บส.	วิธนา	29600	14.40	"	
13							
14							
15							
16				353910			
17							
18							
19							
20							
21							
22							
23							
24							
25							
26							
27							
28							
29							
30							
31							



SCG

บันทึกการจ่ายแร่ปั๊มเหมืองคลองปราบ

วันที่ 3/3/66

ลำดับที่	บิลเลขที่/เลขที่บิล	ทะเบียนรถ	พนักงานขับรถ	น้ำหนักรวม	เวลา	ผู้จ่าย	หมายเหตุ
1	019103	81-9841 บศ.	วิเศษ	29600	7.08	ค.พ.	เสร็จ
2	019104	82-8662 บศ.	โสม	29220	7.15	"	
3	019105	82-6743 บศ.	ศักดิ์	29400	8.00	"	
4	019106	82-5389 บศ.	เดี	29850	7.52	"	
5	019107	82-8677 บศ.	คัม	29080	8.12	"	
6	019108	82-0429 บศ.	สินธุ์	29700	8.22	"	
7	019109	82-8662 บศ.	โสม	29760	11.45	"	
8	019110	82-5389 บศ.	เดี	29900	12.10	"	
9	019111	82-8677 บศ.	คัม	29300	12.18	"	
10	019112	82-6743 บศ.	ศักดิ์	29400	12.45	"	
11	019113	81-9841 บศ.	วิเศษ	29600	12.55	"	
12	019114	82-0429 บศ.	สินธุ์	29600	13.10	"	
13							
14							
15							
16				354410			
17							
18							
19							
20							
21							
22							
23							
24							
25							
26							
27							
28							
29							
30							
31							



SCG

บันทึกการจ่ายรายปีชมเมืองคลองปราบ

วันที่ 4/3/66

ลำดับที่	บิลเลขที่/เลขที่บิล	ทะเบียนรถ	พนักงานขับรถ	น้ำหนักรวม	เวลา	ผู้จ่าย	หมายเหตุ
1	383 019115	81-9841 บค.	จิตรพร	29600	7.30	พงษ์	พี่จ้อย
2	019116	82-8662 บค.	โศภณ	29820	7.43	"	
3	019117	82-6743 บค.	ศักดิ์ดา	28760	8.18	"	
4	019118	82-8677 บค.	ตั้ม	29000	8.32	"	
5	019119	82-5389 บค.	เผด็จ	29900	8.42	"	
6	019120	82-0429 บค.	ลินธิพร	29700	9.00	"	
7	019121	82-8662 บค.	โศภณ	29320	12.07	"	
8	019122	81-9841 บค.	จิตรพร	29600	12.16	"	
9	019123	82-8677 บค.	ตั้ม	29450	12.26	"	
10	019124	82-6743 บค.	ศักดิ์ดา	29210	12.36	"	
11	019125	82-5389 บค.	เผด็จ	29900	13.30	"	
12	019126	82-0429 บค.	ลินธิพร	29700	13.40	"	
13							
14							
15							
16				353960			
17							
18							
19							
20							
21							
22							
23							
24							
25							
26							
27							
28							
29							
30							
31							



SCG

บันทึกการจ่ายแร่ปั๊มเหมืองคลองปราบ

วันที่ 7/3/66

ลำดับที่	บิลเลขที่/เลขที่บิล	ทะเบียนรถ	พนักงานขับรถ	น้ำหนักรวม	เวลา	ผู้จ่าย	หมายเหตุ
1	019127	81-9841 บค.	จิตรพร	29600	7.35	สม	ใส่แร่
2	019128	82-5389 บค.	เจี๊ยะ	29850	7.45	"	
3	019129	82-0429 บค.	สิมฉิพร	29700	8.36	"	
4	019130	82-8662 บค.	โด้จจ	29620	8.46	"	
5	019131	82-6743 บค.	ศิวดีดา	29400	9.05	"	
6	019132	82-8677 บค.	จ้ง	29300	9.13	"	177470
7	019133	81-9841 บค.	จิตรพร	29600	11.50	"	โด้จ
8	019134	82-5389 บค.	เจี๊ยะ	29900	11.55	"	
9	019135	82-0429 บค.	สิมฉิพร	29560	12.32	"	
10	019136	82-8677 บค.	จ้ง	29500	12.58	"	
11	019137	82-6743 บค.	ศิวดีดา	29400	13.11	"	
12	019138	82-8662 บค.	โด้จจ	29420	16.52	"	177380
13							
14							
15							
16				354850			
17							
18							
19							
20							
21							
22							
23							
24							
25							
26							
27							
28							
29							
30							
31							



SCG

บันทึกการจ่ายรายปีชมเหมืองคลองปราบ

วันที่ 8/3/66

ลำดับที่	ปี/เลขที่/เลขที่ปี	ทะเบียนรถ	พนักงานขับรถ	น้ำหนักรวม	เวลา	ผู้จ่าย	หมายเหตุ
1	383 019139	81-9841 ๒๔.	จิตรพร	29600	7.20	ช.พร	โศก
2	019140	82-8662 ๒๔.	โศก	29420	7.33	"	
3	019141	82-5389 ๒๔.	เฒ่า	29900	7.40	"	
4	019142	82-6743 ๒๔.	ศักดิ์สิทธิ์	29400	7.52	"	
5	019143	82-0429 ๒๔.	ฉันทิพร	29700	8.00	"	
6	019144	82-8677 ๒๔.	ต้า	29500	8.35	"	
7	019145	82-8662 ๒๔.	โศก	29690	11.35	"	
8	019146	82-6743 ๒๔.	ศักดิ์สิทธิ์	29020	11.53	"	
9	019147	81-9841 ๒๔.	จิตรพร	29600	12.00	"	
10	019148	82-5389 ๒๔.	เฒ่า	29790	12.10	"	
11	019149	82-8677 ๒๔.	ต้า	29500	12.30	"	
12	019150	82-0429 ๒๔.	ฉันทิพร	29600	12.42	"	
13							
14							
15							
16							
17				354720			
18							
19							
20							
21							
22							
23							
24							
25							
26							
27							
28							
29							
30							
31							



SCG

บันทึกการจ่ายแบริปซัมเหมืองคลองปราบ

วันที่ ๑/๓/๖๖

ลำดับที่	บิลเลขที่/เลขที่บิล	ทะเบียนรถ	พนักงานขับรถ	น้ำหนักรวม	เวลา	ผู้จ่าย	หมายเหตุ
1	384 019151	81-9841 บส.	จิตรพร	29800	7.24	คิง	โอส
2	019152	82-8662 บส.	โอส	29360	7.31	"	
3	019153	82-5389 บส.	โอส	29900	7.45	"	
4	019154	82-6743 บส.	สัจจิตา	29400	8.09	"	
5	019155	82-8677 บส.	ตัช	29200	8.17	"	
6	019156	82-0429 บส.	ลิตติพร	29600	8.27	"	
7	019157	82-8662 บส.	โอส	29320	11.45	"	
8	019158	82-5389 บส.	โอส	29900	11.56	"	
9	019159	81-9841 บส.	จิตรพร	29600	12.05	"	
10	019160	82-8677 บส.	ตัช	29500	12.25	"	
11	019161	82-0429 บส.	ลิตติพร	29700	16.18	"	
12	019162	82-6743 บส.	สัจจิตา	29380	16.00	"	
13							
14							
15							
16							
17				354460			
18							
19							
20							
21							
22							
23							
24							
25							
26							
27							
28							
29							
30							
31							



SCG

บันทึกการจ่ายรายปีชมหมื่นคลองปราบ

วันที่ 10/3/66

ลำดับที่	บิลเลขที่/เลขที่ปี	ทะเบียนรถ	พนักงานขับรถ	น้ำหนักรวม	เวลา	ผู้จ่าย	หมายเหตุ
1	384 019163	81-9841 บค.	จิตรพร	29600	7.10	ดลพร	โอส
2	019164	82-8662 บค.	โอส	29320	7.15		
3	019165	82-6743 บค.	ศักดิ์ดา	29360	7.33		
4	019166	82-0429 บค.	สินธุ์พร	29700	7.45		
5	019167	82-5389 บค.	เดี	29850	7.55		
6	019168	82-8677 บค.	ตัณ	29500	8.12		
7	019169	82-6743 บค.	ศักดิ์ดา	28900	11.35		
8	019170	82-5389 บค.	เดี	29900	11.45		
9	019171	82-8677 บค.	ตัณ	29300	11.52		
10	019172	82-8662 บค.	โอส	29120	14.54		
11	019173	81-9841 บค.	จิตรพร	29600	15.20		
12	019174	82-0429 บค.	สินธุ์พร	29650	15.30		
13							
14							
15							
16				353800			
17							
18							
19							
20							
21							
22							
23							
24							
25							
26							
27							
28							
29							
30							
31							



SCG

บันทึกการจ่ายแร่ยิปซัมเหมืองคลองปราบ

วันที่ 11/3/66

ลำดับที่	บิลเลขที่/เลขที่บิล	ทะเบียนรถ	พนักงานขับรถ	น้ำหนักรวม	เวลา	ผู้จ่าย	หมายเหตุ
1	019175	81-9841 ๖๘	จิตรพร	29600	7.20	ค/อภ	โอส
2	019176	82-8662 ๖๘	โอส	29320	7.25	"	
3	019177	82-5389 ๖๘	เฒ่า	29900	7.49	"	
4	019178	82-0429 ๖๘	เฟิร์ส	29200	8.02	"	
5	019179	82-8677 ๖๘	อัส	29100	8.09	"	
6	019180	82-6743 ๖๘	บว	28900	8.18	"	
7	019181	82-5389 ๖๘	เฒ่า	29800	11.55	"	
8	019182	82-6743 ๖๘	บว	29060	12.07	"	
9	019183	82-0429 ๖๘	เฟิร์ส	29600	12.40	"	
10	019184	82-8662 ๖๘	โอส	29520	14.55	"	
11	019185	82-8677 ๖๘	อัส	29300	15.05	"	
12	019186	81-9841 ๖๘	จิตรพร	29600	16.27	"	
13							
14							
15							
16							
17				352900			
18							
19							
20							
21							
22							
23							
24							
25							
26							
27							
28							
29							
30							
31							



SCG

บันทึกการจ่ายรายปีข้ามเหมืองคลองปราบ

วันที่ 3/4/66

ลำดับที่	บิลเลขที่/เลขที่ปี	ทะเบียนรถ	พนักงานขับรถ	น้ำหนักรวม	เวลา	ผู้จ่าย	หมายเหตุ
1	384 019187	81-9841 บค.	จิตรพร	29600	7.20	ฟกตช	โศภ
2	019188	82-8662 บค.	โศภ	29320	7.33	"	
3	019189	82-6743 บค.	บิว	29400	7.44	"	
4	019190	82-0429 บค.	เฟิร์ส	29700	7.57	"	
5	019191	82-5389 บค.	เอ้	29900	8.07	"	
6	019192	82-8677 บค.	ตั้ม	29000	8.18	"	
7	019193	81-9841 บค.	จิตรพร	29600	11.37	"	
8	019194	82-6743 บค.	บิว	28900	11.45	"	
9	019195	82-8677 บค.	ตั้ม	29340	13.02	"	
10	019196	82-5389 บค.	เอ้	29900	13.16	"	
11	019197	82-0429 บค.	เฟิร์ส	29700	13.33	"	
12	019198	82-6743 บค.	บิว	29400	16.22	"	
13	019199	82-8677 บค.	ตั้ม	29160	16.53	"	
14	019200	82-8662 บค.	โศภ	29060	17.10	"	
15	019201	82-5389 บค.	เอ้	29850	17.22	"	
16	019202	82-0429 บค.	เฟิร์ส	29700	17.34	"	
17							
18							
19							
20							
21				471530			
22							
23							
24							
25							
26							
27							
28							
29							
30							
31							



SCG

บันทึกการจ่ายแร่ยิปซัมเหมืองคลองปราบ

วันที่ 4/4/66

ลำดับที่	บิลเลขที่/เลขที่ปี	ทะเบียนรถ	พนักงานขับรถ	น้ำหนักรวม	เวลา	ผู้จ่าย	หมายเหตุ
1	019203	81-9841 บด.	จิตรพร	29600	7.10	นาย	โตน
2	019204	82-8662 บด.	โด้	29320	7.15	"	
3	019205	82-5389 บด.	โด้	29900	7.47	"	
4	019206	82-8677 บด.	โด้	29500	8.00	"	
5	019207	82-6743 บด.	นาย	28900	8.10	"	
6	019208	82-0429 บด.	เฟิร์ส	29700	17.25	"	
7	019209	82-8662 บด.	โด้	29320	11.16	"	
8	019210	81-9841 บด.	จิตรพร	29600	11.36	"	
9	019211	82-8677 บด.	โด้	29100	11.58	"	
10	019212	82-5389 บด.	โด้	29790	12.10	"	
11	019213	82-6743 บด.	นาย	29100	12.17	"	
12	019214	82-8662 บด.	โด้	29320	15.45	"	
13	019215	82-8677 บด.	โด้	29300	16.08	"	
14	019216	82-6743 บด.	นาย	29120	16.22	"	
15	019217	82-5389 บด.	โด้	29900	16.34	"	
16	019218	81-9841 บด.	จิตรพร	29600	16.43	"	
17							
18							
19							
20							
21				471070			
22							
23							
24							
25							
26							
27							
28							
29							
30							
31							



SCG

บันทึกการจ่ายแร่ขี้ปซัมเหมืองคลองปราบ

วันที่ 5/4/66

ลำดับที่	บิลเลขที่/เลขที่ใบ	ทะเบียนรถ	พนักงานขับรถ	น้ำหนักรวม	เวลา	ผู้จ่าย	หมายเหตุ
1	019219	81-9841 บด.	จิตรพร	29500	7.15	ภกญ	โอส
2	019220	82-8662 บด.	ไอลล	29320	7.20	"	
3	019221	82-6743 บด.	นาว	29400	8.00	"	
4	019222	82-0429 บด.	เฟิร์ส	29600	8.09	"	
5	019223	82-8677 บด.	ตั้ม	29500	8.18	"	
6	019224	82-5389 บด.	เต๋	29900	8.30	"	
7	019225	82-8662 บด.	ไอลล	29820	11.19	"	
8	019226	81-9841 บด.	จิตรพร	29500	11.55	"	
9	019227	82-6743 บด.	นาว	29100	11.57	"	
10	019228	82-8677 บด.	ตั้ม	29500	12.07	"	
11	019229	82-5389 บด.	เต๋	29900	12.17	"	
12	019230	82-0429 บด.	เฟิร์ส	29700	12.30	"	
13	019231	82-8662 บด.	ไอลล	29320	16.19	"	
14	019232	82-6743 บด.	นาว	29400	16.29	"	
15	019233	82-8677 บด.	ตั้ม	29300	16.40	"	
16	019234	82-5389 บด.	เต๋	29860	17.12	"	
17	019235	81-9841 บด.	จิตรพร	29600	17.33	"	
18	019236	82-0429 บด.	เฟิร์ส	29700	17.45	"	
19							
20							
21							
22				532450			
23							
24				531920			
25							
26							
27							
28							
29							
30							
31							



SCG

บันทึกการจ่ายแร่ปัมพ์เหมืองคลองปราบ

วันที่ 6/4/66

ลำดับที่	บิลเลขที่/เลขที่บิล	ทะเบียนรถ	พนักงานขับรถ	น้ำหนักรวม	เวลา	ผู้จ่าย	หมายเหตุ
1	019237 ³⁸⁵	81-9841 บค	จิตรพร	29600	7.10	กมลพร	โถง
2	019238	82-8662 บค	โธมัส	29320	7.15	"	
3	019239	82-6743 บค	นาว	29400	7.36	"	
4	019240	82-8677 บค	ตั้ม	29060	8.06	"	
5	019241	82-5389 บค	เต๋	29900	8.18	"	
6	019242	82-0429 บค	เฟิร์ส	29700	8.35	"	
7	019243	82-6743 บค	นาว	29330	11.46	"	
8	019244	82-8662 บค	โธมัส	29580	11.55	"	
9	019245	81-9841 บค	จิตรพร	29600	12.04	"	
10	019246	82-5389 บค	เต๋	29900	12.30	"	
11	019247	82-8677 บค	ตั้ม	29500	12.40	"	
12	019248	82-0429 บค	เฟิร์ส	29600	12.58	"	
13	019249	82-6743 บค	นาว	29370	15.47	"	
14	019250	82-8662 บค	โธมัส	28970	16.13	"	
15	019251 ³⁸⁶	82-8677 บค	ตั้ม	29500	16.38	"	
16	019252	82-5389 บค	เต๋	29900	16.51	"	
17	019253	81-9841 บค	จิตรพร	29600	16.58	"	
18	019254	82-0429 บค	เฟิร์ส	29700	18.05	"	
19							
20							
21							
22							
23				531530			
24							
25							
26							
27							
28							
29							
30							
31							



SCG

บันทึกการจ่ายรายวันพร้อมเครื่องคลอปราบ

วันที่ 7/4/66

ลำดับที่	บิลเลขที่/เลขที่บิล	ทะเบียนรถ	พนักงานขับรถ	น้ำหนักรวม	เวลา	ผู้จ่าย	หมายเหตุ
1	386 019255	81-9841 บค.	จิตรพร	29600	7.10	พงษ์	โอส
2	019256	82-8662 บค.	โอส	29820	7.20	"	
3	019257	82-6743 บค.	นวิ	29400	7.32	"	
4	019258	82-8677 บค.	ตัส	29200	8.10	"	
5	019259	82-5389 บค.	เต๋	29900	8.20	"	
6	019260	82-0429 บค.	เฟิร์ส	29700	8.30	"	
7	019261	81-9841 บค.	จิตรพร	29600	11.48	"	
8	019262	82-6743 บค.	นวิ	28900	11.56	"	
9	019263	82-8662 บค.	โอส	29820	12.05	"	
10	019264	82-8677 บค.	ตัส	29500	12.15	"	
11	019265	82-5389 บค.	เต๋	29900	12.30	"	
12	019266	82-0429 บค.	เฟิร์ส	29700	12.38	"	
13	019267	82-6743 บค.	นวิ	29000	16.40	"	
14	019268	82-8677 บค.	ตัส	29280	16.50	"	
15	019269	82-8662 บค.	โอส	29820	17.10	"	
16	019270	81-9841 บค.	จิตรพร	29600	17.22	"	
17	019271	82-0429 บค.	เฟิร์ส	29700	18.11	"	
18	019272	82-5389 บค.	เต๋	29900	18.20	"	
19							
20							
21							
22							
23				532340			
24							
25							
26							
27							
28							
29							
30							
31							



SCG

บันทึกการจ่ายรายปีชมเมืองคลองปราบ

วันที่ 8/4/66

ลำดับที่	บิลเลขที่/เลขที่บิล	ทะเบียนรถ	พนักงานขับรถ	น้ำหนักรวม	เวลา	ผู้จ่าย	หมายเหตุ
1	019273	81-9841 บด.	จิตรพร	29600	7.17	ปกติ	Total
2	019274	82-8662 บด.	โศภณ	29020	7.30	"	
3	019275	82-8677 บด.	ต๋ม	29300	8.11	"	
4	019276	82-6743 บด.	บิว	29000	8.26	"	
5	019277	82-5389 บด.	เต้	29900	8.38	"	
6	019278	82-0429 บด.	เฟิร์ส	29470	8.50	"	176290
7	019279	82-8677 บด.	ต๋ม	29300	11.52	"	สัปดาห์
8	019280	82-8662 บด.	โศภณ	29420	12.20	"	
9	019281	82-6743 บด.	บิว	28900	12.27	"	
10	019282	81-9841 บด.	จิตรพร	29600	12.36	"	
11	019283	82-5389 บด.	เต้	29900	12.47	"	
12	019284	82-0429 บด.	เฟิร์ส	29700	13.05	"	
13	019285	82-8662 บด.	โศภณ	29420	16.06	"	
14	019286	82-6743 บด.	บิว	29100	16.20	"	
15	019287	82-8677 บด.	ต๋ม	29100	16.31	"	
16	019288	81-9841 บด.	จิตรพร	29600	16.58	"	
17	019289	82-0429 บด.	เฟิร์ส	29700	17.20	"	
18	019290	82-5389 บด.	เต้	29900	17.31	"	353640
19							
20							
21							
22							
23				529930			
24							
25							
26							
27							
28							
29							
30							
31							



SCG

บันทึกการจ่ายรายปีข้ามหมื่นคลองปราบ

วันที่ 9/4/66

ลำดับที่	บิลเลขที่/เลขที่ปี	ทะเบียนรถ	พนักงานขับรถ	น้ำหนักรวม	เวลา	ผู้จ่าย	หมายเหตุ
1	019291	81-9841 บค.	จิรพันธ์	29600	7.15	ก.ม.	ฟรีด้อย
2	019292	82-6743 บค.	บ.ว	29100	7.20	"	
3	019293	82-8662 บค.	โศภณ	29320	7.26	"	
4	019294	82-5389 บค.	เดี	29900	7.58	"	
5	019295	82-8677 บค.	ตัม	29070	8.06	"	
6	019296	82-0429 บค.	เฟิร์ส	29400	8.15	"	
7	019297	82-8662 บค.	โศภณ	29120	11.42	"	
8	019298	82-8662 บค.	โศภณ	29200	11.48	"	
9	019299	82-5389 บค.	โศภณ	29850	12.02	"	
10	019300	82-0429 บค.	โศภณ	29700	12.12	"	
11	019301	82-6743 บค.	โศภณ	29000	12.21	"	
12	019302	81-9841 บค.	จิรพันธ์	29600	12.30	"	
13	019303	82-8662 บค.	โศภณ	29100	15.36	"	
14	019304	82-5389 บค.	เดี	29900	16.06	"	
15	019305	82-0429 บค.	เฟิร์ส	29600	16.30	"	
16	019306	82-8677 บค.	ตัม	29130	16.40	"	
17	019307	82-6743 บค.	บ.ว	29200	16.48	"	
18	019308	81-9841 บค.	จิรพันธ์	29600	16.55	"	
19							
20							
21							
22							
23				529390			
24							
25							
26							
27							
28							
29							
30							
31							



SCG

บันทึกการจ่ายแบริปซัมเหมืองคลองปราบ

วันที่ 20/4/66

ลำดับที่	บิลเลขที่/เลขที่ปี	ทะเบียนรถ	พนักงานขับรถ	น้ำหนักรวม	เวลา	ผู้จ่าย	หมายเหตุ
1	019309	82-8662 บค.	ไวกัด	29820	7.27	กมย	ฟรีดอย
2	019310	82-6743 บค.	นาว	29400	7.51	"	
3	019311	82-8677 บค.	ตั้ม	29420	7.58	"	
4	019312	82-0429 บค.	เฟิร์ส	29700	8.23	"	
5	019313	82-5389 บค.	เต้	29900	8.42	"	
6	019314	82-8677 บค.	ตั้ม	29300	11.48	"	
7	019315	82-8662 บค.	ไวกัด	28880	11.53	"	
8	019316	82-6743 บค.	นาว	29000	12.01	"	
9	019317	82-0429 บค.	เฟิร์ส	29700	12.27	"	
10	019318	82-5389 บค.	เต้	29900	12.36	"	
11	019319	82-6743 บค.	นาว	28900	16.26	"	
12	019320	82-8677 บค.	ตั้ม	29020	16.35	"	
13	019321	82-0429 บค.	เฟิร์ส	29700	16.47	"	
14	019322	82-5389 บค.	เต้	29900	17.00	"	
15	019323	82-8662 บค.	ไวกัด	29520	17.10	"	
16							
17							
18							
19				442060			
20							
21							
22							
23							
24							
25							
26							
27							
28							
29							
30							
31							



SCG

บันทึกการจ่ายรายปีข้ามหมื่นคลองปราบ

วันที่ 21/4/66

ลำดับที่	บิลเลขที่/เลขที่ปี	ทะเบียนรถ	พนักงานขับรถ	น้ำหนักรวม	เวลา	ผู้จ่าย	หมายเหตุ
1	019324	82-8662 บด.	โสด	29790	7.15	ก/พ	สีจ้อย
2	019325	82-0429 บด.	เฟิร์ส	29600	7.24	"	
3	019326	82-5389 บด.	เด้	29900	7.35	"	
4	019327	82-8677 บด.	ตัช	29470	7.47	"	
5	019328	82-6743 บด.	บ13	28900	8.03	"	
6	019329	82-0429 บด.	เฟิร์ส	29650	11.26	"	
7	019330	82-5389 บด.	เด้	29800	11.35	"	
8	019331	82-8677 บด.	ตัช	29300	11.44	"	
9	019332	82-8662 บด.	โสด	29520	12.13	"	
10	019333	82-6743 บด.	บ13	29100	12.55	"	
11	019334	82-0429 บด.	เฟิร์ส	29700	15.30	"	
12	019335	82-5389 บด.	เด้	29850	15.40	"	
13	019336	82-8662 บด.	โสด	29320	16.20	"	
14	019337	82-8677 บด.	ตัช	29430	16.45	"	
15	019338	82-6743 บด.	บ13	28900	16.55	"	
16							
17							
18							
19							
20							
21				442230			
22							
23							
24							
25							
26							
27							
28							
29							
30							
31							



SCG

บันทึกการจ่ายแร่ยิปซัมเหมืองคลองปราบ

วันที่ 22 / 4 / 66

ลำดับที่	บิลเลขที่/เลขที่บิล	ทะเบียนรถ	พนักงานขับรถ	น้ำหนักรวม	เวลา	ผู้จ่าย	หมายเหตุ
1	³⁸⁷ 019339	82-6743 บด.	บิว	29000	7.08	กมล	พิ้งค์
2	019340	82-8662 บด.	โกลด์	29320	7.15	"	
3	019341	82-5389 บด.	เต้	29850	7.32	"	
4	019342	82-0429 บด.	เฟิร์ส	29600	7.43	"	
5	019343	82-8677 บด.	ตั้ม	29200	8.00	"	
6	019344	82-8662 บด.	โกลด์	29600	11.23	"	
7	019345	82-5389 บด.	เต้	29900	11.40	"	
8	019346	82-0429 บด.	เฟิร์ส	29650	11.48	"	
9	019347	82-8677 บด.	ตั้ม	29500	12.03	"	
10	019348	82-6743 บด.	บิว	29400	12.20	"	
11	019349	82-8662 บด.	โกลด์	29820	15.36	"	
12	019350	82-5389 บด.	เต้	29890	15.58	"	
13	³⁸⁸ 019351	82-0429 บด.	เฟิร์ส	29600	16.27	"	
14	019352	82-6743 บด.	บิว	29900	16.53	"	
15	019353	82-8677 บด.	ตั้ม	29500	17.05	"	
16							
17							
18							
19							
20							
21				442730			
22							
23							
24							
25							
26							
27							
28							
29							
30							
31							



SCG

บันทึกการจ่ายรายปีซ่อมเหมืองคลองปราบ

วันที่ 25/4/66

ลำดับที่	บิลเลขที่/เลขที่ใบ	ทะเบียนรถ	พนักงานขับรถ	น้ำหนักรวม	เวลา	ผู้จ่าย	หมายเหตุ
1	019354	81-9841 บด.	จิตรพร	29600	7.30	ค.ค.พ.	ฟรีด
2	019355	82-5389 บด.	เด	29890	7.37	"	
3	019356	82-8662 บด.	ไกร	29400	7.42	"	
4	019357	82-6743 บด.	บว	29050	7.55	"	
5	019358	82-8677 บด.	ตัส	29000	8.05	"	
6	019359	82-8662 บด.	ไกร	29190	12.08	"	
7	019360	82-6743 บด.	บว	28880	12.16	"	
8	019361	81-9841 บด.	จิตรพร	29560	12.24	"	
9	019362	82-8677 บด.	ตัส	28930	12.35	"	
10	019363	82-0429 บด.	เฟิร์ส	29400	15.20	"	
11	019364	82-5389 บด.	เด	29890	15.55	"	322790
12	019365	81-9841 บด.	จิตรพร	29600	16.17	"	โท
13	019366	82-8677 บด.	ตัส	29000	16.27	"	
14	019367	82-8662 บด.	ไกร	29600	16.44	"	
15	019368	82-6743 บด.	บว	29400	16.50	"	117600
16							
17							
18							
19							
20							
21				440390			
22							
23							
24							
25							
26							
27							
28							
29							
30							
31							



SCG

บันทึกการจ่ายรายปีชมเมืองคลองปราบ

วันที่ 26 / 4 / 66

ลำดับที่	บิลเลขที่/เลขที่ปี	ทะเบียนรถ	พนักงานขับรถ	น้ำหนักรวม	เวลา	ผู้จ่าย	หมายเหตุ
1	019369	81-9841 บค.	จิตรพร	29600	7.15	ส.น.	โคม
2	019370	82-8662 บค.	โกลด์	29320	7.20	"	
3	019371	82-6743 บค.	บ.น.	28900	7.25	"	
4	019372	82-8677 บค.	ด.น.	29170	8.00	"	
5	019373	82-5389 บค.	ด.น.	29900	8.44	"	
6	019374	82-0429 บค.	เฟิร์ส	29690	9.05	"	
7	019375	81-9841 บค.	จิตรพร	29600	11.25	"	
8	019376	82-6743 บค.	บ.น.	29100	11.30	"	
9	019377	82-8662 บค.	โกลด์	29820	11.37	"	
10	019378	82-8677 บค.	ด.น.	29050	11.57	"	
11	019379	82-5389 บค.	ด.น.	29900	12.45	"	
12	019380	82-0429 บค.	เฟิร์ส	29700	13.05	"	
13	019381	82-6743 บค.	บ.น.	29020	15.38	"	
14	019382	81-9841 บค.	จิตรพร	29600	15.53	"	
15	019383	82-8662 บค.	โกลด์	29820	16.05	"	
16	019384	82-8677 บค.	ด.น.	29000	16.10	"	
17	019385	82-5389 บค.	ด.น.	29900	16.41	"	
18	019386	82-0429 บค.	เฟิร์ส	29400	17.00	"	
19							
20							
21							
22							
23				530490			
24							
25							
26							
27							
28							
29							
30							
31							



SCG

บันทึกการจ่ายแร่ใยหินหุ้มห้องคลองปราบ

วันที่ 27/4/66

ลำดับที่	บิลเลขที่/เลขที่บิล	ทะเบียนรถ	พนักงานขับรถ	น้ำหนักรวม	เวลา	ผู้จ่าย	หมายเหตุ
1	388 019387	82-8662 บค.	โสดะ	29420	7.15	plmo	โสดะ
2	019388	82-6743 บค.	บว	29400	7.30	"	
3	019389	81-9841 บค.	ริตทาร์	29600	7.40	"	
4	019390	82-8677 บค.	ตั้ม	29040	8.06	"	
5	019391	82-5389 บค.	เต๋	29900	8.16	"	
6	019392	82-0429 บค.	เฟิร์ส	29610	8.38	"	
7	019393	82-8662 บค.	โสดะ	29550	11.45	"	
8	019394	82-6743 บค.	บว	29400	12.00	"	
9	019395	81-9841 บค.	ริตทาร์	29600	12.21	"	
10	019396	82-8677 บค.	ตั้ม	28900	13.08	"	
11	019397	82-8662 บค.	โสดะ	29350	16.12	"	
12	019398	82-6743 บค.	บว	29400	16.21	"	
13	019399	81-9841 บค.	ริตทาร์	29600	16.28	"	
14	019400	82-8677 บค.	ตั้ม	29000	17.00	"	
15	019401	82-5389 บค.	เต๋	29900	17.11	"	
16	019402	82-0429 บค.	เฟิร์ส	29700	17.21	"	
17							
18							
19							
20							
21				471370			
22							
23							
24							
25							
26							
27							
28							
29							
30							
31							



SCG

บันทึกการจ่ายรายปีชมเมืองคลองปราบ

วันที่ 28/4/66

ลำดับที่	บิลเลขที่/เลขที่ปี	ทะเบียนรถ	พนักงานขับรถ	น้ำหนักรวม	เวลา	ผู้จ่าย	หมายเหตุ
1	019403	81-9841 ๙๐๙	อึ้ง	29600	04.15	๑.๓๐	100
2	019404	82-8662 ๙๐๙	โกธ	29820	07.23	"	
3	019405	82-6743 ๙๐๙	นท	28900	04.50	"	
4	019406	82-8657 ๙๐๙	นท	29100	07.56	"	
5	019407	82-5389 ๙๐๙	นท	29850	08.46	"	
6	019408	82-0429 ๙๐๙	นท	29700	08.55	"	
7	019409	82-8657 ๙๐๙	นท	29250	11.58	"	
8	019410	82-8662 ๙๐๙	นท	29620	12.09	"	
9	019411	81-9841 ๙๐๙	อึ้ง	29600	12.32	"	
10	019412	82-6743 ๙๐๙	นท	29260	13.03	"	1294700
11	019413	82-0429 ๙๐๙	นท	29700	13.19	"	นท
12	019414	82-5389 ๙๐๙	นท	29900	13.26	"	
13	019415	82-8662 ๙๐๙	นท	29340	16.20	"	
14	019416	82-8677 ๙๐๙	นท	29500	16.33	"	
15	019417	82-6743 ๙๐๙	นท	29400	16.47	"	147840
16							
17							
18							
19							
20							
21				442540			
22							
23							
24							
25							
26							
27							
28							
29							
30							
31							



SCG

บันทึกการจ่ายรายปีชมเหมืองคลองปราบ

วันที่ 29/4/66

ลำดับที่	บิลเลขที่/เลขที่บิล	ทะเบียนรถ	พนักงานขับรถ	น้ำหนักรวม	เวลา	ผู้จ่าย	หมายเหตุ
1	019418	82-8662 บค.	ไธสง	29300	7.45	None	ฟิลล์
2	019419	82-5389 บค.	ไธ	29900	8.02	"	
3	019420	81-9841 บค.	จิตร	29600	8.15	"	
4	019421	82-8677 บค.	ไธ	29000	8.30	"	
5	019422	82-6743 บค.	ไธ	29380	8.42	"	
6	019423	82-0429 บค.	ไธ	29700	11.30	"	
7	019424	82-8662 บค.	ไธ	29020	12.02	"	
8	019425	82-5389 บค.	ไธ	29900	12.21	"	
9	019426	82-8677 บค.	ไธ	29120	12.34	"	
10	019427	81-9841 บค.	จิตร	29600	12.46	"	
11	019428	82-6743 บค.	ไธ	29400	12.58	"	
12	019429	82-0429 บค.	ไธ	29700	16.08	"	
13	019430	82-5389 บค.	ไธ	29900	16.33	"	
14	019431	82-8677 บค.	ไธ	29490	16.45	"	
15	019432	82-6743 บค.	ไธ	29200	16.58	"	
16	019433	82-8662 บค.	ไธ	29250	17.16	"	
17	019434	81-9841 บค.	จิตร	29520	17.56	"	
18							
19							
20							
21							
22							
23				500980			
24							
25							
26							
27							
28							
29							
30							
31							



SCG

บันทึกการจ่ายรายปีชมเมืองคลองปราบ

วันที่ 30/4/66

ลำดับที่	บิลเลขที่/เลขที่บิล	ทะเบียนรถ	พนักงานขับรถ	น้ำหนักรวม	เวลา	ผู้จ่าย	หมายเหตุ
1	019435 ³⁸⁹	81-9841 บค.	จิตรพร	29000	7.15	สมาน	ฟรีดอย
2	019436	82-8662 บค.	ไอลาส	29420	7.20	"	
3	019437	82-6743 บค.	บ๊าว	29200	7.57	"	
4	019438	82-8677 บค.	ตั้ม	29000	8.20	"	
5	019439	82-5389 บค.	ไต้	29900	8.47	"	
6	019440	82-0429 บค.	เฟิร์ล	29500	9.11	"	
7	019441	82-8662 บค.	ไอลาส	29820	12.29	"	
8	019442	82-8677 บค.	ตั้ม	29500	12.41	"	
9	019443	82-6743 บค.	บ๊าว	29400	13.01	"	
10	019444	81-9841 บค.	จิตรพร	29500	13.08	"	
11	019445	82-5389 บค.	ไต้	29900	13.30	"	324740
12	019446	82-0429 บค.	เฟิร์ล	29340	13.44	"	โทษ
13	019447	82-8677 บค.	ตั้ม	29060	16.33	"	
14	019448	82-8662 บค.	ไอลาส	29820	17.08	"	
15	019449	82-6743 บค.	บ๊าว	29400	17.38	"	
16	019450	81-9841 บค.	จิตรพร	29500	17.53	"	
17	019451 ³⁹⁶	82-0429 บค.	เฟิร์ล	29700	18.06	"	
18	019452	82-5389 บค.	ไต้	29850	18.22	"	206670
19							
20							
21							
22							
23							
24				531410			
25							
26							
27							
28							
29							
30							
31							

PK



SCG

บันทึกการจ่ายแร่ยิปซัมเหมืองคลองปราบ

วันที่ 16/5/66

ลำดับที่	บิลเลขที่/เลขที่ปี	ทะเบียนรถ	พนักงานขับรถ	น้ำหนักรวม	เวลา	ผู้จ่าย	หมายเหตุ
1	019453	82-8662 บด.	โด้	28870	7.28	Plm	ฟัด
2	019454	82-5389 บด.	โด้	29900	7.52	"	
3	019455	82-8677 บด.	ตั้ม	29490	8.03	"	
4	019456	82-0429 บด.	เพิร์ล	29700	8.20	"	
5	019457	82-6743 บด.	ป๊าว	29360	8.30	"	
6	019458	82-8662 บด.	โด้	29220	11.28	"	
7	019459	82-8677 บด.	ตั้ม	28880	11.39	"	
8	019460	82-5389 บด.	โด้	29900	12.40	"	
9	019461	82-0429 บด.	เพิร์ล	29700	12.50	"	
10	019462	82-6743 บด.	ป๊าว	29100	12.58	"	
11	019463	82-8677 บด.	ตั้ม	29430	16.16	"	
12	019464	82-8662 บด.	โด้	29690	16.26	"	
13							
14							
15							
16							
17				353240			
18							
19							
20							
21							
22							
23							
24							
25							
26							
27							
28							
29							
30							
31							



SCG

บันทึกการจ่ายแร่ิปซัมเมืองคลองปราบ

วันที่ 17/5/66

ลำดับที่	บิลเลขที่/เลขที่บิล	ทะเบียนรถ	พนักงานขับรถ	น้ำหนักรวม	เวลา	ผู้จ่าย	หมายเหตุ
1	019465	81-9841 บค.	จิรพันธ์	29410	7.05	None	ฟรีด้วย
2	019466	82-8662 บค.	ไธสง	29670	7.20	"	
3	019467	82-6743 บค.	ปาว	28900	7.31	"	
4	019468	82-8677 บค.	ตัส	29040	7.57	"	
5	019469	82-0429 บค.	เฟิร์ส	29600	8.16	"	
6	019470	82-5389 บค.	เต้	29900	8.26	"	
7	019471	81-9841 บค.	จิรพันธ์	29600	11.17	"	
8	019472	82-8662 บค.	ไธสง	29500	11.27	"	
9	019473	82-6743 บค.	ปาว	28960	11.36	"	
10	019474	82-8677 บค.	ตัส	29400	11.46	"	
11	019475	82-0429 บค.	เฟิร์ส	29080	12.30	"	
12	019476	82-5389 บค.	เต้	29900	12.40	"	
13	019477	82-8662 บค.	ไธสง	29680	15.31	"	
14	019478	81-9841 บค.	จิรพันธ์	29500	15.42	"	
15	019479	82-6743 บค.	ปาว	29000	15.55	"	
16	019480	82-8677 บค.	ตัส	29350	16.05	"	
17							
18							
19							
20							
21							
22				471090			
23							
24							
25							
26							
27							
28							
29							
30							
31							



SCG

บันทึกการจ่ายรายปีข้ามเมืองคลองปราบ

วันที่ 18/5/66

ลำดับที่	บิลเลขที่/เลขที่ใบ	ทะเบียนรถ	พนักงานขับรถ	น้ำหนักรวม	เวลา	ผู้จ่าย	หมายเหตุ
1	019481	82-6743 บด.	ป้าจ	29400	7.10	คณ.	พี่จ้อย
2	019482	81-9841 บด.	จิ๋วหน้	29600	7.15	"	
3	019483	82-8662 บด.	ไก่อ	29320	7.20	"	
4	019484	82-8677 บด.	ตั้ม	29460	7.55	"	
5	019485	82-0429 บด.	เฟิร์ส	29500	8.24	"	
6	019486	82-5389 บด.	เต๋	29600	11.26	"	
7	019487	81-9841 บด.	จิ๋วหน้	29500	11.32	"	
8	019488	82-6743 บด.	ป้าจ	28800	11.43	"	
9	019489	82-8662 บด.	ไก่อ	29820	11.56	"	
10	019490	82-8677 บด.	ตั้ม	29500	12.11	"	
11	019491	82-0429 บด.	เฟิร์ส	29600	12.23	"	
12	019492	82-5389 บด.	เต๋	29900	15.37	"	
13	019493	81-9841 บด.	จิ๋วหน้	29500	15.51	"	
14	019494	82-6743 บด.	ป้าจ	28900	16.04	"	
15	019495	82-8662 บด.	ไก่อ	28890	16.13	"	
16	019496	82-8677 บด.	ตั้ม	28940	16.25	"	
17							
18							
19							
20							
21							
22				470230			
23							
24							
25							
26							
27							
28							
29							
30							
31							



SCG

บันทึกการจ่ายรายปีชมเมืองคลองปราบ

วันที่

19/5/66

ลำดับที่	บิลเลขที่/เลขที่บิล	ทะเบียนรถ	พนักงานขับรถ	น้ำหนักรวม	เวลา	ผู้จ่าย	หมายเหตุ
1	019497	82-6743 บส.	ปาว	29000	6.50	ปกหน	ปล่อย
2	019498	81-9841 บส.	จิรินทร์	29600	7.00	"	
3	019499	82-8662 บส.	ไต้จ๊ก	29140	7.19	"	
4	019500	82-8677 บส.	อึ้ง	29210	8.10	"	
5	019501	82-0429 บส.	เพ็ญศรี	29600	8.31	"	
6	019502	82-6743 บส.	ปาว	28950	10.40	"	
7	019503	82-8662 บส.	ไต้จ๊ก	29320	11.17	"	
8	019504	82-5389 บส.	เจี๊	29900	11.36	"	
9	019505	82-8677 บส.	อึ้ง	29260	11.54	"	
10	019506	82-0429 บส.	เพ็ญศรี	29700	12.45	"	
11	019507	81-9841 บส.	จิรินทร์	29340	13.42	"	
12	019508	82-6743 บส.	ปาว	29400	15.12	"	
13	019509	82-8662 บส.	ไต้จ๊ก	29770	15.40	"	
14	019510	82-5389 บส.	เจี๊	29850	16.11	"	
15	019511	82-8677 บส.	อึ้ง	28850	16.20	"	
16							
17							
18							
19							
20							
21							
22				440890			
23							
24							
25							
26							
27							
28							
29							
30							
31							



SCG

บันทึกการจ่ายเรื้อปข้ามหม้องคลองปราบ

วันที่ 22/5/66

ลำดับที่	บิลเลขที่/เลขที่บิล	ทะเบียนรถ	พนักงานขับรถ	น้ำหนักรวม	เวลา	ผู้จ่าย	หมายเหตุ
1	019512	81-9841 บค.	จิตรนาร์	29500	7.20	ทนาย	พี่จ้อย
2	019513	82-8662 บค.	ไกรดี	29280	7.22	"	
3	019514	82-6743 บค.	ปาว	29400	7.30	"	
4	019515	82-8677 บค.	อัส	28970	8.04	"	
5	019516	82-5389 บค.	เตี	29700	8.13	"	
6	019517	82-0429 บค.	เฟิร์ส	29600	8.20	"	
7	019518	82-8662 บค.	ไกรดี	29000	11.50	"	
8	019519	82-6743 บค.	ปาว	28900	12.05	"	
9	019520	82-8677 บค.	อัส	29400	12.12	"	
10	019521	82-5389 บค.	เตี	29790	12.37	"	
11	019522	82-0429 บค.	เฟิร์ส	29330	12.46	"	
12	019523	81-9841 บค.	จิตรนาร์	29500	15.45	"	
13	019524	82-8662 บค.	ไกรดี	29120	15.54	"	
14	019525	82-6743 บค.	ปาว	29100	16.05	"	
15	019526	82-8677 บค.	อัส	28980	16.15	"	
16							
17							
18							
19							
20							
21				439570			
22							
23							
24							
25							
26							
27							
28							
29							
30							
31							



SCG

บันทึกการจ่ายแร่ปั๊มเหมืองคลองปราบ

วันที่ 23/5/66

ลำดับที่	บิลเลขที่/เลขที่บิล	ทะเบียนรถ	พนักงานขับรถ	น้ำหนักรวม	เวลา	ผู้จ่าย	หมายเหตุ
1	019527	81-9841 บส.	จิตรพร	29550	7.08	คณพ	โตน
2	019528	82-8662 บส.	ไกรดี	29120	7.18	"	
3	019529	82-6743 บส.	ปวิ	29400	7.23	"	
4	019530	82-8677 บส.	ตั้ม	29200	8.07	"	
5	019531	82-5389 บส.	เอ้	29900	8.16	"	
6	019532	82-8662 บส.	ไกรดี	29120	11.36	"	
7	019533	81-9841 บส.	จิตรพร	29500	11.43	"	
8	019534	82-8677 บส.	ตั้ม	28900	11.51	"	
9	019535	82-6743 บส.	ปวิ	28880	12.05	"	
10	019536	82-5389 บส.	เอ้	29700	12.14	"	
11	019537	82-8662 บส.	ไกรดี	28920	15.40	"	
12	019538	81-9841 บส.	จิตรพร	29520	15.48	"	
13	019539	82-8677 บส.	ตั้ม	28910	15.58	"	
14	019540	82-6743 บส.	ปวิ	29200	16.07	"	
15	019541	82-5389 บส.	เอ้	29900	16.32	"	
16							
17							
18							
19							
20							
21				439720			
22							
23							
24							
25							
26							
27							
28							
29							
30							
31							



SCG

บันทึกการจ่ายแร่ยิปซัมเหมืองคลองปราบ

วันที่ 24/5/66

ลำดับที่	บิลเลขที่/เลขที่บิล	ทะเบียนรถ	พนักงานขับรถ	น้ำหนักรวม	เวลา	ผู้จ่าย	หมายเหตุ
1	019542	81-9841 บค.	จิตรนรี	29600	7.15	หจก	โอด
2	019543	82-0429 บค.	เฟิร์ส	29700	7.57	"	
3	019544	82-8677 บค.	ตั้ม	29000	8.05	"	
4	019545	82-5389 บค.	เอ้	29900	8.48	"	
5	019546	82-6743 บค.	ป๊าว	28900	8.57	"	
6	019547	81-9841 บค.	จิตรนรี	29500	11.25	"	
7	019548	82-0429 บค.	เฟิร์ส	29700	11.55	"	
8	019549	82-8677 บค.	ตั้ม	29040	12.05	"	
9	019550	82-5389 บค.	เอ้	29900	12.25	"	
10	019551	82-6743 บค.	ป๊าว	29400	12.40	"	
11	019552	81-9841 บค.	จิตรนรี	29600	15.40	"	
12	019553	82-8677 บค.	ตั้ม	29050	15.51	"	
13	019554	82-6743 บค.	ป๊าว	29400	16.16	"	
14	019555	82-5389 บค.	เอ้	29850	16.30	"	
15							
16							
17							
18							
19							
20				412540			
21							
22							
23							
24							
25							
26							
27							
28							
29							
30							
31							



SCG

บันทึกการจ่ายแบริปข้ามเหมืองคลองปราบ

วันที่ 25/5/66

ลำดับที่	บิลเลขที่/เลขที่บิล	ทะเบียนรถ	พนักงานขับรถ	น้ำหนักรวม	เวลา	ผู้จ่าย	หมายเหตุ
1	019556	82-0743 บค.	ปาว	29400	7.00	none	โอน
2	019557	82-8662 บค.	ไกด	28820	7.15	"	
3	019558	81-9841 บค.	จิตรพร	29600	7.20	"	
4	019559	82-8677 บค.	ตัณ	29300	8.08	"	
5	019560	82-0429 บค.	เฟิร์ส	29600	8.36	"	
6	019561	82-5389 บค.	เจ้	29890	8.46	"	
7	019562	82-8662 บค.	ไกด	29700	11.14	"	
8	019563	82-8677 บค.	ตัณ	29280	11.50	"	
9	019564	82-5389 บค.	เจ้	29900	13.41	"	
10	019565	82-0429 บค.	เฟิร์ส	29700	15.01	"	
11	019566	82-8662 บค.	ไกด	29520	16.05	"	
12	019567	82-8677 บค.	ตัณ	28800	16.28	"	
13							
14							
15							
16							
17							
18							
19							
20				353510			
21							
22							
23							
24							
25							
26							
27							
28							
29							
30							
31							



SCG

บันทึกการจ่ายแร่ยิปซัมเหมืองคลองปราบ

วันที่ 27/5/66

ลำดับที่	บิลเลขที่/เลขที่บิล	ทะเบียนรถ	พนักงานขับรถ	น้ำหนักรวม	เวลา	ผู้จ่าย	หมายเหตุ
1	019568	82-8662 บค.	ไกรดี	29020	7.22	สมชาย	ไกรดี
2	019569	81-9841 บค.	จิตรพร	29600	7.30	"	
3	019570	82-6743 บค.	ปาว	29000	7.40	"	
4	019571	82-5389 บค.	ไต้	29900	7.49	"	
5	019572	82-8677 บค.	ทัฬห	29240	7.58	"	
6	019573	82-0429 บค.	เพ็ญศรี	29390	10.44	"	
7	019574	82-8662 บค.	ไกรดี	29520	11.07	"	
8	019575	81-9841 บค.	จิตรพร	29500	11.47	"	
9	019576	82-5389 บค.	ไต้	29500	12.00	"	
10	019577	82-6743 บค.	ปาว	28900	12.08	"	
11	019578	82-0429 บค.	เพ็ญศรี	29650	14.25	"	
12	019579	82-8662 บค.	ไกรดี	29120	15.08	"	
13	019580	81-9841 บค.	จิตรพร	29500	15.50	"	
14	019581	82-6743 บค.	ปาว	29180	16.00	"	
15	019582	82-5389 บค.	ไต้	29700	16.09	"	
16	019583	82-8677 บค.	ทัฬห	29050	16.44	"	
17							
18							
19							
20							
21				469770			
22							
23							
24							
25							
26							
27							
28							
29							
30							
31							



SCG

บันทึกการจ่ายรายปีชมเมืองคลองปราบ

วันที่ 28/5/66

ลำดับที่	บิลเดิมที่/เลขที่บิล	ทะเบียนรถ	พนักงานขับรถ	น้ำหนักรวม	เวลา	ผู้จ่าย	หมายเหตุ
1	019584	81-9841 บค.	จิตรพร	29450	7.10	คห.ภ.	โศภ
2	019585	82-8662 บค.	ไกรดี	28870	7.19	"	
3	019586	82-8077 บค.	ตั้ม	29370	7.56	"	
4	019587	82-6743 บค.	ป๊าว	29180	8.09	"	
5	019588	82-5389 บค.	เต้	29900	8.18	"	
6	019589	82-0429 บค.	เฟิร์ส	29500	8.27	"	
7	019590	82-8662 บค.	ไกรดี	28880	11.00	"	
8	019591	81-9841 บค.	จิตรพร	29500	11.10	"	
9	019592	82-8677 บค.	ตั้ม	28960	11.30	"	
10	019593	82-6743 บค.	ป๊าว	28900	11.55	"	
11	019594	82-5389 บค.	เต้	29900	12.24	"	
12	019595	82-0429 บค.	เฟิร์ส	29700	12.35	"	
13	019596	82-8677 บค.	ตั้ม	29050	15.20	"	
14	019597	81-9841 บค.	จิตรพร	29310	15.44	"	
15	019598	82-8662 บค.	ไกรดี	29240	15.58	"	
16	019599	82-6743 บค.	ป๊าว	29000	16.03	"	
17	019600	82-5389 บค.	เต้	29890	16.37	"	
18	019601	82-0429 บค.	เฟิร์ส	29500	16.50	"	
19							
20							
21							
22							
23							
24				528100			
25							
26							
27							
28							
29							
30							
31							



SCG

บันทึกการจ่ายแบริปข้ามเหมืองคลองปราบ

วันที่ 29/5/66

ลำดับที่	บิลเลขที่/เลขที่ปี	ทะเบียนรถ	พนักงานขับรถ	น้ำหนักรวม	เวลา	ผู้จ่าย	หมายเหตุ
1	019602	82-8662 บค.	ไกรดี	29120	7.16	สมน	โอส
2	019603	81-9841 บค.	จิตรพร	29600	7.39	"	
3	019604	82-6743 บค.	บ๊วย	28900	8.00	"	
4	019605	82-8677 บค.	ตั้ม	29000	8.10	"	
5	019606	82-5389 บค.	เตี	29750	8.32	"	
6	019607	82-0429 บค.	เฟิร์ส	29500	8.55	"	175870
7	019608	82-8662 บค.	ไกรดี	28820	11.20	"	ฝั้อย
8	019609	82-6743 บค.	บ๊วย	28800	11.35	"	
9	019610	82-8677 บค.	ตั้ม	29380	11.43	"	
10	019611	81-9841 บค.	จิตรพร	29600	11.57	"	
11	019612	82-5389 บค.	เตี	29900	12.30	"	
12	019613	82-0429 บค.	เฟิร์ส	29500	12.50	"	
13	019614	82-8662 บค.	ไกรดี	29220	15.39	"	
14	019615	82-6743 บค.	บ๊วย	28800	15.47	"	
15	019616	81-9841 บค.	จิตรพร	29400	15.58	"	
16	019617	82-8677 บค.	ตั้ม	28960	16.18	"	
17	019618	82-5389 บค.	เตี	29900	16.38	"	322290
18							
19							
20							
21							
22				498150			
23							
24							
25							
26							
27							
28							
29							
30							
31							



SCG

บันทึกการจ่ายรายปีขั้มเหมืองคลองปราบ

วันที่ 30/5/66

ลำดับที่	บิลเลขที่/เลขที่บิล	ทะเบียนรถ	พนักงานขับรถ	น้ำหนักรวม	เวลา	ผู้จ่าย	หมายเหตุ
1	019019	81-9841 บส.	จิตรพร	29600	7.15	พล	ฝัดฝ
2	019020	82-0429 บส.	เพ็ญ	29600	7.20	"	
3							
4							
5							
6				59200			
7							
8							
9							
10							
11							
12							
13							
14							
15							
16							
17							
18							
19							
20							
21							
22							
23							
24							
25							
26							
27							
28							
29							
30							
31							



SCG

บันทึกการจ่ายแร่ปัมเหมืองคลองปราบ

วันที่ 28 สิงหาคม 66

ลำดับที่	บิลเลขที่/เลขที่ปี	ทะเบียนรถ	พนักงานขับรถ	น้ำหนักรวม	เวลา	ผู้จ่าย	หมายเหตุ
1		บศ-82-8662	ไกรดี	28840	9.15	Plant	โคม
2		บศ-82-8677	อึ้ง	29290	9.18	"	
3		บศ-82-6743	ปาว	29140	9.20	"	
4		บศ-81-7714	บอว์	29460	9.22	"	
5		บศ-82-0429	เฟิร์ส	29850	9.26	"	
6		บศ-82-5389	เตี	29730	9.39	"	
7		บศ-80-6477	เหิง	29940	9.41	"	
8		บศ-81-5856	ไกรดี	30630	9.49	"	
9		บศ-70-4560	ไกรดี	29610	11.29	"	
10		บศ-82-1195	หะดี	29570	11.30	"	
11							
12							
13							
14							
15							
16				296060			
17							
18							
19							
20							
21							
22							
23							
24							
25							
26							
27							
28							
29							
30							
31							



SCG

บันทึกการจ่ายรายปีข้ามเมืองคลองปราบ

วันที่ 29 มิ.ย 66

ลำดับที่	ปี/เลขที่/เลขที่ปี	ทะเบียนรถ	พนักงานขับรถ	น้ำหนักรวม	เวลา	ผู้จ่าย	หมายเหตุ
1		บศ. 80-6477	เหล็ก	29560	8.22	ด.ม.	โดน
2		บศ. 81-5856	ไต้	30510	9.01	"	
3		บศ. 81-7714	บด	29480	9.03	"	
4		บศ. 70-4560	ไต้	29910	9.24	"	
5		บศ. 82-1195	หอย	29110	9.34	"	
6		บศ. 82-8662	ไต้	28760	9.50	"	
7		บศ. 82-6743	ปาว	29290	9.52	"	
8		บศ. 82-8677	ไต้	29240	10.40	"	
9		บศ. 82-0429	เฟิร์ส	29720	10.55	"	
10		บศ. 82-5389	ไต้	29360	11.12	"	294940
11		บศ. 81-7714	บด	29830	14.46	"	ฟรีด
12		บศ. 81-5856	ไต้	30150	14.49	"	
13		บศ. 80-6477	เหล็ก	30030	14.57	"	
14		บศ. 82-8662	ไต้	28980	15.14	"	
15		บศ. 82-6743	ปาว	29370	15.22	"	
16		บศ. 70-4560	ไต้	29900	15.39	"	
17		บศ. 82-8677	ไต้	29130	15.43	"	
18		บศ. 82-1195	หอย	29720	15.50	"	
19		บศ. 82-0429	เฟิร์ส	29630	16.10	"	
20		บศ. 82-5389	ไต้	29700	16.12	"	
21		บศ. 82-6743	ปาว	29080	20.00	"	
22		บศ. 81-5856	ไต้	29840	20.29	"	
23		บศ. 82-8677	ไต้	29150	20.35	"	
24		บศ. 81-7714	บด	29460	20.42	"	
25		บศ. 80-6477	เหล็ก	29990	20.54	"	
26		บศ. 82-1195	หอย	29820	21.03	"	
27		บศ. 70-4560	ไต้	30000	21.05	"	
28		บศ. 82-8662	ไต้	29230	21.09	"	
29		บศ. 82-0429	เฟิร์ส	29250	21.12	"	
30		บศ. 82-5389	ไต้	29680	21.27	"	291940
31							

896880



SCG

บันทึกการจ่ายแร่ปัมเหมืองคลองปราบ

วันที่ 30 ส.ย. 66

ลำดับที่	บิลเลขที่/เลขที่บิล	ทะเบียนรถ	พนักงานขับรถ	น้ำหนักรวม	เวลา	ผู้จ่าย	หมายเหตุ
1		บศ. 82-6743	ปาว	29060	8.15	ปมว	โอด
2		บศ. 82-8677	ดั้ม	29390	8.22	"	
3		บศ. 81-7714	บด	29660	8.25	"	
4		บศ. 81-5856	โพลี	30000	8.35	"	
5		บศ. 80-6477	แบ็ก	29730	8.48	"	
6		บศ. 82-8662	โกลด์	29240	9.07	"	
7		บศ. 82-1195	ดยอ	29640	9.21	"	
8		บศ. 82-0429	เฟิร์ส	30050	9.29	"	
9		บศ. 82-5389	โล	29900	9.45	"	
10		บศ. 70-4560	โด้	29470	13.00	"	
11		บศ. 81-7714	บด	29450	13.49	"	
12		บศ. 82-8677	ดั้ม	29730	14.04	"	
13		บศ. 80-6477	แบ็ก	30010	14.13	"	
14		บศ. 82-8662	โกลด์	29310	14.23	"	
15		บศ. 82-6743	ปาว	28570	14.35	"	
16		บศ. 82-1195	ดยอ	29640	14.45	"	
17		บศ. 81-5856	โพลี	30870	15.03	"	
18		บศ. 82-5389	โล	29470	15.36	"	
19		บศ. 82-0429	เฟิร์ส	29460	15.39	"	
20							
21							
22							
23							
24				562650			
25							
26							
27							
28							
29							
30							
31							

เอกสารแนบที่ 2.22

บันทึกการชั่งน้ำหนักของรถบรรทุกแร่

The Siam Cement (Thung Song) Co.,Ltd.
Delivery Report of Rawmaterial by Truck
 From 01/01/23 00:00:00 To 31/01/23 23:59:59

Queue	Transport Type	Truck No. /Train No.	Card No.	Invoice	DP no.	Product Type	Product	LOT NO	Source	Distination	Supplier	Sub Contract	Status	Net Qty (ton)	Register Date	Sampling Date	Sampling Station	Tare Date	Tare Weight	Tare No	Gross Date	Gross Weight	Gross No	Register - Tare (HH:MM:SS)	Tare - Gross (HH:MM:SS)
1	Truck	นต-81-9841	980140			Rawmaterial	61-Gypsumก้อน		คลองปราบ	อ่างยิปซั่ม 6	01-หจก.เอส.เอ.พี.แอล(2018)	09-อื่นๆ	Gross	29.850	05/01/2023 12:54:36	05/01/2023 13:08:08	Sampling TS4	05/01/2023 13:11:32	50.350	06	05/01/2023 13:32:49	20.500	05	0:16:56	0:21:16
2	Truck	นต-82-0429	980146			Rawmaterial	61-Gypsumก้อน		คลองปราบ	อ่างยิปซั่ม 6	01-หจก.เอส.เอ.พี.แอล(2018)	09-อื่นๆ	Gross	29.670	05/01/2023 13:33:59			05/01/2023 13:46:16	50.130	06	05/01/2023 14:24:17	20.460	05	0:12:16	0:38:00
3	Truck	นต-82-5389	511936			Rawmaterial	61-Gypsumก้อน		คลองปราบ	อ่างยิปซั่ม 6	01-หจก.เอส.เอ.พี.แอล(2018)	09-อื่นๆ	Gross	30.060	05/01/2023 13:40:26			05/01/2023 13:53:59	50.520	06	05/01/2023 14:26:22	20.460	05	0:13:33	0:32:22
4	Truck	นต-82-6743	512358			Rawmaterial	61-Gypsumก้อน		คลองปราบ	อ่างยิปซั่ม 6	01-หจก.เอส.เอ.พี.แอล(2018)	09-อื่นๆ	Gross	29.010	05/01/2023 13:41:17			05/01/2023 13:52:02	44.450	06	05/01/2023 14:09:19	15.440	05	0:10:45	0:17:17
5	Truck	นต-82-8662	511623			Rawmaterial	61-Gypsumก้อน		คลองปราบ	อ่างยิปซั่ม 6	01-หจก.เอส.เอ.พี.แอล(2018)	09-อื่นๆ	Gross	29.500	05/01/2023 13:47:03			05/01/2023 13:59:50	44.670	06	05/01/2023 14:17:51	15.170	05	0:12:46	0:18:00
6	Truck	นต-82-8677	511747			Rawmaterial	61-Gypsumก้อน		คลองปราบ	อ่างยิปซั่ม 6	01-หจก.เอส.เอ.พี.แอล(2018)	09-อื่นๆ	Gross	28.940	05/01/2023 14:46:18			05/01/2023 14:54:17	44.370	06	05/01/2023 15:03:59	15.430	05	0:07:58	0:09:42
7	Truck	นต-81-9841	980140			Rawmaterial	61-Gypsumก้อน		คลองปราบ	อ่างยิปซั่ม 6	01-หจก.เอส.เอ.พี.แอล(2018)	09-อื่นๆ	Gross	30.040	05/01/2023 17:56:20	05/01/2023 18:05:33	Sampling TS4	05/01/2023 18:09:14	50.480	06	05/01/2023 18:42:39	20.440	04	0:12:54	0:33:25
8	Truck	นต-82-8662	511607			Rawmaterial	61-Gypsumก้อน		คลองปราบ	ลานเอนก เป็นซ์	01-หจก.เอส.เอ.พี.แอล(2018)	09-อื่นๆ	Gross	29.610	05/01/2023 18:05:38	05/01/2023 18:13:16	Sampling TS4	05/01/2023 18:17:00	44.730	06	05/01/2023 18:39:43	15.120	04	0:11:22	0:22:43
9	Truck	นต-82-0429	980146			Rawmaterial	61-Gypsumก้อน		คลองปราบ	ลานเอนก เป็นซ์	01-หจก.เอส.เอ.พี.แอล(2018)	09-อื่นๆ	Gross	29.640	05/01/2023 18:43:26	05/01/2023 18:54:19	Sampling TS4	05/01/2023 18:57:27	50.040	06	05/01/2023 19:37:25	20.400	04	0:14:00	0:39:58
10	Truck	นต-82-5389	555464			Rawmaterial	61-Gypsumก้อน		คลองปราบ	ลานเอนก เป็นซ์	01-หจก.เอส.เอ.พี.แอล(2018)	09-อื่นๆ	Gross	29.700	05/01/2023 18:43:39	05/01/2023 18:55:10	Sampling TS4	05/01/2023 18:59:12	50.140	06	05/01/2023 19:39:28	20.440	04	0:15:32	0:40:15
11	Truck	นต-82-6743	512109			Rawmaterial	61-Gypsumก้อน		คลองปราบ	ลานเอนก เป็นซ์	01-หจก.เอส.เอ.พี.แอล(2018)	09-อื่นๆ	Gross	29.160	05/01/2023 18:49:02	05/01/2023 18:56:43	Sampling TS4	05/01/2023 19:01:12	44.530	06	05/01/2023 19:26:54	15.370	04	0:12:09	0:25:41
12	Truck	นต-82-8677	512151			Rawmaterial	61-Gypsumก้อน		คลองปราบ	ลานเอนก เป็นซ์	01-หจก.เอส.เอ.พี.แอล(2018)	09-อื่นๆ	Gross	29.530	05/01/2023 18:55:18	05/01/2023 19:02:17	Sampling TS4	05/01/2023 19:04:50	44.920	06	05/01/2023 19:33:45	15.390	04	0:09:31	0:28:55
13	Truck	นต-82-8662	511928			Rawmaterial	61-Gypsumก้อน		คลองปราบ	อ่างยิปซั่ม 6	01-หจก.เอส.เอ.พี.แอล(2018)	09-อื่นๆ	Gross	29.550	06/01/2023 11:08:44	06/01/2023 11:16:59	Sampling TS4	06/01/2023 11:23:24	44.860	06	06/01/2023 11:34:29	15.310	05	0:14:40	0:11:05
14	Truck	นต-82-8677	511732			Rawmaterial	61-Gypsumก้อน		คลองปราบ	อ่างยิปซั่ม 6	01-หจก.เอส.เอ.พี.แอล(2018)	09-อื่นๆ	Gross	28.990	06/01/2023 11:31:36			06/01/2023 11:42:33	44.530	06	06/01/2023 11:51:08	15.540	05	0:10:56	0:08:34
15	Truck	นต-82-5389	512358			Rawmaterial	61-Gypsumก้อน		คลองปราบ	อ่างยิปซั่ม 6	01-หจก.เอส.เอ.พี.แอล(2018)	09-อื่นๆ	Gross	29.840	06/01/2023 11:45:31			06/01/2023 11:58:47	50.530	06	06/01/2023 12:16:47	20.690	05	0:13:15	0:18:00
16	Truck	นต-82-6743	512356			Rawmaterial	61-Gypsumก้อน		คลองปราบ	ลานเอนก เป็นซ์	01-หจก.เอส.เอ.พี.แอล(2018)	09-อื่นๆ	Gross	29.130	06/01/2023 12:13:22	06/01/2023 12:21:01	Sampling TS4	06/01/2023 12:23:48	44.730	06	06/01/2023 12:53:53	15.600	05	0:10:26	0:30:04
17	Truck	นต-82-0429	980146			Rawmaterial	61-Gypsumก้อน		คลองปราบ	ลานเอนก เป็นซ์	01-หจก.เอส.เอ.พี.แอล(2018)	09-อื่นๆ	Gross	29.600	06/01/2023 12:18:10	06/01/2023 12:27:38	Sampling TS4	06/01/2023 12:30:33	50.190	06	06/01/2023 13:06:21	20.590	05	0:12:23	0:35:47
18	Truck	นต-81-9841	980140			Rawmaterial	61-Gypsumก้อน		คลองปราบ	ลานเอนก เป็นซ์	01-หจก.เอส.เอ.พี.แอล(2018)	09-อื่นๆ	Gross	29.500	06/01/2023 12:58:13	06/01/2023 13:05:46	Sampling TS4	06/01/2023 13:08:25	50.150	06	06/01/2023 13:42:42	20.650	04	0:10:11	0:34:17
19	Truck	นต-82-8662	512177			Rawmaterial	61-Gypsumก้อน		คลองปราบ	ลานเอนก เป็นซ์	01-หจก.เอส.เอ.พี.แอล(2018)	09-อื่นๆ	Gross	29.450	06/01/2023 15:03:58	06/01/2023 15:11:57	Sampling TS4	06/01/2023 15:14:44	44.720	06	06/01/2023 15:48:35	15.270	04	0:10:45	0:33:51
20	Truck	นต-82-8677	512046			Rawmaterial	61-Gypsumก้อน		คลองปราบ	ลานเอนก เป็นซ์	01-หจก.เอส.เอ.พี.แอล(2018)	09-อื่นๆ	Gross	29.290	06/01/2023 16:07:32			06/01/2023 16:52:27	44.800	06	06/01/2023 17:16:50	15.510	04	0:44:54	0:24:22
21	Truck	นต-82-5389	512140			Rawmaterial	61-Gypsumก้อน		คลองปราบ	ลานเอนก เป็นซ์	01-หจก.เอส.เอ.พี.แอล(2018)	09-อื่นๆ	Gross	29.030	06/01/2023 16:08:08			06/01/2023 16:52:48	49.780	03	06/01/2023 17:33:10	20.750	05	0:44:40	0:40:22
22	Truck	นต-82-6743	512222			Rawmaterial	61-Gypsumก้อน		คลองปราบ	ลานเอนก เป็นซ์	01-หจก.เอส.เอ.พี.แอล(2018)	09-อื่นๆ	Gross	28.620	06/01/2023 17:12:06			06/01/2023 17:22:57	44.120	06	06/01/2023 17:47:06	15.500	04	0:10:51	0:24:08
23	Truck	นต-81-9841	980140			Rawmaterial	61-Gypsumก้อน		คลองปราบ	ลานเอนก เป็นซ์	01-หจก.เอส.เอ.พี.แอล(2018)	09-อื่นๆ	Gross	29.960	06/01/2023 17:22:49	06/01/2023 17:29:35	Sampling TS4	06/01/2023 17:32:25	50.550	06	06/01/2023 18:03:45	20.590	05	0:09:35	0:31:20
24	Truck	นต-82-0429	980146			Rawmaterial	61-Gypsumก้อน		คลองปราบ	ลานเอนก เป็นซ์	01-หจก.เอส.เอ.พี.แอล(2018)	09-อื่นๆ	Gross	29.810	06/01/2023 17:35:37			06/01/2023 17:48:13	50.450	03	06/01/2023 18:16:57	20.640	05	0:12:36	0:28:43
25	Truck	นต-82-8662	512075			Rawmaterial	61-Gypsumก้อน		คลองปราบ	อ่างยิปซั่ม 6	01-หจก.เอส.เอ.พี.แอล(2018)	09-อื่นๆ	Gross	29.070	07/01/2023 10:32:13	07/01/2023 10:40:56	Sampling TS4	07/01/2023 10:47:19	44.200	06	07/01/2023 11:07:28	15.130	05	0:15:05	0:20:08
26	Truck	นต-82-6743	511977			Rawmaterial	61-Gypsumก้อน		คลองปราบ	อ่างยิปซั่ม 6	01-หจก.เอส.เอ.พี.แอล(2018)	09-อื่นๆ	Gross	29.060	07/01/2023 10:53:31	07/01/2023 11:03:20	Sampling TS4	07/01/2023 11:05:40	44.480	06	07/01/2023 11:17:37	15.420	05	0:12:09	0:11:56
27	Truck	นต-82-8677	512128			Rawmaterial	61-Gypsumก้อน		คลองปราบ	อ่างยิปซั่ม 6	01-หจก.เอส.เอ.พี.แอล(2018)	09-อื่นๆ	Gross	29.380	07/01/2023 10:56:12			07/01/2023 11:09:29	44.810	06	07/01/2023 11:22:12	15.430	05	0:13:16	0:12:43

28	Truck	นศ-81-9841	980140		Rawmaterial	61-Gypsumก้อน	คลองปราบ	อ่างยิปซั่ม 6	01-หจก.เอส.เอ.พี.แอล(2018)	09-อื่นๆ	Gross	29.910	07/01/2023 11:11:38	07/01/2023 11:19:16	Sampling TS4	07/01/2023 11:21:09	50.390	06	07/01/2023 11:39:20	20.480	05	0:09:31	0:18:11
29	Truck	นศ-82-5389	511909		Rawmaterial	61-Gypsumก้อน	คลองปราบ	อ่างยิปซั่ม 6	01-หจก.เอส.เอ.พี.แอล(2018)	09-อื่นๆ	Gross	29.400	07/01/2023 11:14:59			07/01/2023 11:25:22	49.960	06	07/01/2023 11:50:06	20.560	05	0:10:23	0:24:43
30	Truck	นศ-82-0429	980146		Rawmaterial	61-Gypsumก้อน	คลองปราบ	อ่างยิปซั่ม 6	01-หจก.เอส.เอ.พี.แอล(2018)	09-อื่นๆ	Gross	29.590	07/01/2023 12:15:03			07/01/2023 12:27:34	50.080	06	07/01/2023 12:44:33	20.490	05	0:12:30	0:16:59
31	Truck	นศ-82-8662	512377		Rawmaterial	61-Gypsumก้อน	คลองปราบ	อ่างยิปซั่ม 6	01-หจก.เอส.เอ.พี.แอล(2018)	09-อื่นๆ	Gross	29.570	07/01/2023 14:49:11			07/01/2023 15:00:59	44.650	06	07/01/2023 15:11:48	15.080	05	0:11:48	0:10:48
32	Truck	นศ-82-8677	512398		Rawmaterial	61-Gypsumก้อน	คลองปราบ	อ่างยิปซั่ม 6	01-หจก.เอส.เอ.พี.แอล(2018)	09-อื่นๆ	Gross	29.410	07/01/2023 14:52:07			07/01/2023 15:02:29	44.780	06	07/01/2023 15:13:46	15.370	05	0:10:22	0:11:17
33	Truck	นศ-82-6743	511428		Rawmaterial	61-Gypsumก้อน	คลองปราบ	อ่างยิปซั่ม 6	01-หจก.เอส.เอ.พี.แอล(2018)	09-อื่นๆ	Gross	29.470	07/01/2023 14:56:12			07/01/2023 15:09:57	44.810	06	07/01/2023 15:19:31	15.340	05	0:13:45	0:09:33
34	Truck	นศ-81-9841	980140		Rawmaterial	61-Gypsumก้อน	คลองปราบ	อ่างยิปซั่ม 6	01-หจก.เอส.เอ.พี.แอล(2018)	09-อื่นๆ	Gross	29.980	07/01/2023 15:41:01			07/01/2023 16:05:18	50.410	03	07/01/2023 16:51:13	20.430	05	0:24:17	0:45:54
35	Truck	นศ-82-5389	511975		Rawmaterial	61-Gypsumก้อน	คลองปราบ	อ่างยิปซั่ม 6	01-หจก.เอส.เอ.พี.แอล(2018)	09-อื่นๆ	Gross	29.780	07/01/2023 15:41:02			07/01/2023 16:07:30	50.260	03	07/01/2023 16:53:21	20.480	05	0:26:28	0:45:51
36	Truck	นศ-82-0429	980146		Rawmaterial	61-Gypsumก้อน	คลองปราบ	อ่างยิปซั่ม 6	01-หจก.เอส.เอ.พี.แอล(2018)	09-อื่นๆ	Gross	29.770	07/01/2023 16:27:40			07/01/2023 16:40:48	50.210	03	07/01/2023 17:09:42	20.440	05	0:13:08	0:28:54
37	Truck	นศ-82-8662	512381		Rawmaterial	61-Gypsumก้อน	คลองปราบ	อ่างยิปซั่ม 6	01-หจก.เอส.เอ.พี.แอล(2018)	09-อื่นๆ	Gross	28.650	09/01/2023 10:23:15	09/01/2023 10:37:00	Sampling TS4	09/01/2023 10:40:07	43.890	06	09/01/2023 10:51:15	15.240	05	0:16:52	0:11:07
38	Truck	นศ-82-6743	511608		Rawmaterial	61-Gypsumก้อน	คลองปราบ	อ่างยิปซั่ม 6	01-หจก.เอส.เอ.พี.แอล(2018)	09-อื่นๆ	Gross	29.360	09/01/2023 11:02:07			09/01/2023 11:12:39	44.660	06	09/01/2023 11:27:37	15.300	05	0:10:31	0:14:58
39	Truck	นศ-82-8677	511267		Rawmaterial	61-Gypsumก้อน	คลองปราบ	อ่างยิปซั่ม 6	01-หจก.เอส.เอ.พี.แอล(2018)	09-อื่นๆ	Gross	28.530	09/01/2023 11:03:54	09/01/2023 11:10:53	Sampling TS4	09/01/2023 11:14:23	44.070	06	09/01/2023 11:25:45	15.540	05	0:10:29	0:11:22
40	Truck	นศ-81-9841	980140		Rawmaterial	61-Gypsumก้อน	คลองปราบ	อ่างยิปซั่ม 6	01-หจก.เอส.เอ.พี.แอล(2018)	09-อื่นๆ	Gross	29.490	09/01/2023 11:16:11	09/01/2023 11:23:15	Sampling TS4	09/01/2023 11:26:02	50.130	06	09/01/2023 11:47:50	20.640	05	0:09:50	0:21:48
41	Truck	นศ-82-5389	511482		Rawmaterial	61-Gypsumก้อน	คลองปราบ	อ่างยิปซั่ม 6	01-หจก.เอส.เอ.พี.แอล(2018)	09-อื่นๆ	Gross	29.610	09/01/2023 11:18:51	09/01/2023 11:26:21	Sampling TS4	09/01/2023 11:28:50	50.340	06	09/01/2023 11:49:34	20.730	05	0:09:59	0:20:44
42	Truck	นศ-82-0429	980146		Rawmaterial	61-Gypsumก้อน	คลองปราบ	อ่างยิปซั่ม 6	01-หจก.เอส.เอ.พี.แอล(2018)	09-อื่นๆ	Gross	29.400	09/01/2023 11:38:48	09/01/2023 11:49:26	Sampling TS4	09/01/2023 11:51:52	50.070	06	09/01/2023 12:15:35	20.670	05	0:13:04	0:23:43
43	Truck	นศ-82-8662	511133		Rawmaterial	61-Gypsumก้อน	คลองปราบ	อ่างยิปซั่ม 6	01-หจก.เอส.เอ.พี.แอล(2018)	09-อื่นๆ	Gross	29.600	09/01/2023 14:31:40	09/01/2023 14:39:36	Sampling TS4	09/01/2023 14:42:17	44.780	06	09/01/2023 14:57:34	15.180	05	0:10:37	0:15:16
44	Truck	นศ-82-8677	511936		Rawmaterial	61-Gypsumก้อน	คลองปราบ	อ่างยิปซั่ม 6	01-หจก.เอส.เอ.พี.แอล(2018)	09-อื่นๆ	Gross	28.850	09/01/2023 14:48:26	09/01/2023 14:54:32	Sampling TS4	09/01/2023 14:56:37	44.330	06	09/01/2023 15:06:30	15.480	05	0:08:11	0:09:52
45	Truck	นศ-82-5389	512281		Rawmaterial	61-Gypsumก้อน	คลองปราบ	อ่างยิปซั่ม 6	01-หจก.เอส.เอ.พี.แอล(2018)	09-อื่นๆ	Gross	29.440	09/01/2023 15:00:59	09/01/2023 15:07:57	Sampling TS4	09/01/2023 15:09:43	50.070	06	09/01/2023 15:25:09	20.630	05	0:08:43	0:15:26
46	Truck	นศ-82-6743	512380		Rawmaterial	61-Gypsumก้อน	คลองปราบ	อ่างยิปซั่ม 6	01-หจก.เอส.เอ.พี.แอล(2018)	09-อื่นๆ	Gross	28.460	09/01/2023 15:10:35	09/01/2023 15:18:18	Sampling TS4	09/01/2023 15:21:44	44.090	06	09/01/2023 15:30:20	15.630	05	0:11:09	0:08:35
47	Truck	นศ-81-9841	980140		Rawmaterial	61-Gypsumก้อน	คลองปราบ	อ่างยิปซั่ม 6	01-หจก.เอส.เอ.พี.แอล(2018)	09-อื่นๆ	Gross	29.880	09/01/2023 15:22:07	09/01/2023 15:30:25	Sampling TS4	09/01/2023 15:34:35	50.460	06	09/01/2023 16:14:21	20.580	04	0:12:28	0:39:45
48	Truck	นศ-82-0429	980146		Rawmaterial	61-Gypsumก้อน	คลองปราบ	อ่างยิปซั่ม 6	01-หจก.เอส.เอ.พี.แอล(2018)	09-อื่นๆ	Gross	29.900	09/01/2023 16:35:50	09/01/2023 16:55:39	Sampling TS4	09/01/2023 17:02:05	50.490	06	09/01/2023 17:18:45	20.590	05	0:26:15	0:16:40
49	Truck	นศ-82-8662	512185		Rawmaterial	61-Gypsumก้อน	คลองปราบ	ลานเอนก เป็นชั	01-หจก.เอส.เอ.พี.แอล(2018)	09-อื่นๆ	Gross	28.850	10/01/2023 10:14:26	10/01/2023 10:23:27	Sampling TS4	10/01/2023 10:30:39	43.980	06	10/01/2023 11:01:22	15.130	05	0:16:13	0:30:43
50	Truck	นศ-82-5389	511977		Rawmaterial	61-Gypsumก้อน	คลองปราบ	ลานเอนก เป็นชั	01-หจก.เอส.เอ.พี.แอล(2018)	09-อื่นๆ	Gross	29.590	10/01/2023 10:37:27	10/01/2023 10:44:31	Sampling TS4	10/01/2023 10:47:02	50.170	06	10/01/2023 11:26:17	20.580	05	0:09:34	0:39:15
51	Truck	นศ-82-8677	511819		Rawmaterial	61-Gypsumก้อน	คลองปราบ	ลานเอนก เป็นชั	01-หจก.เอส.เอ.พี.แอล(2018)	09-อื่นๆ	Gross	28.970	10/01/2023 10:43:31	10/01/2023 10:51:00	Sampling TS4	10/01/2023 10:58:45	44.410	03	10/01/2023 11:22:36	15.440	05	0:15:13	0:23:51
52	Truck	นศ-81-9841	980140		Rawmaterial	61-Gypsumก้อน	คลองปราบ	ลานเอนก เป็นชั	01-หจก.เอส.เอ.พี.แอล(2018)	09-อื่นๆ	Gross	29.800	10/01/2023 10:57:22	10/01/2023 11:33:51	Sampling TS4	10/01/2023 11:09:17	50.310	03	10/01/2023 11:44:27	20.510	05	0:11:55	0:35:09
53	Truck	นศ-82-6743	511721		Rawmaterial	61-Gypsumก้อน	คลองปราบ	ลานเอนก เป็นชั	01-หจก.เอส.เอ.พี.แอล(2018)	09-อื่นๆ	Gross	29.070	10/01/2023 11:12:30	10/01/2023 11:19:37	Sampling TS4	10/01/2023 11:21:47	44.490	06	10/01/2023 11:51:13	15.420	05	0:09:16	0:29:25
54	Truck	นศ-82-0429	980146		Rawmaterial	61-Gypsumก้อน	คลองปราบ	ลานเอนก เป็นชั	01-หจก.เอส.เอ.พี.แอล(2018)	09-อื่นๆ	Gross	29.640	10/01/2023 11:48:11	10/01/2023 11:58:00	Sampling TS4	10/01/2023 12:00:53	50.160	06	10/01/2023 12:39:30	20.520	05	0:12:41	0:38:37
55	Truck	นศ-82-8662	511972		Rawmaterial	61-Gypsumก้อน	คลองปราบ	ลานเอนก เป็นชั	01-หจก.เอส.เอ.พี.แอล(2018)	09-อื่นๆ	Gross	29.260	10/01/2023 14:35:47	10/01/2023 14:43:22	Sampling TS4	10/01/2023 14:45:38	44.340	06	10/01/2023 15:15:02	15.080	05	0:09:50	0:29:23
56	Truck	นศ-82-8677	511267		Rawmaterial	61-Gypsumก้อน	คลองปราบ	ลานเอนก เป็นชั	01-หจก.เอส.เอ.พี.แอล(2018)	09-อื่นๆ	Gross	28.960	10/01/2023 14:43:43	10/01/2023 14:49:57	Sampling TS4	10/01/2023 14:51:55	44.360	06	10/01/2023 15:17:23	15.400	05	0:08:11	0:25:28
57	Truck	นศ-82-5389	511086		Rawmaterial	61-Gypsumก้อน	คลองปราบ	ลานเอนก เป็นชั	01-หจก.เอส.เอ.พี.แอล(2018)	09-อื่นๆ	Gross	29.940	10/01/2023 14:59:32	10/01/2023 15:08:36	Sampling TS4	10/01/2023 15:14:30	50.460	06	10/01/2023 16:02:53	20.520	04	0:14:58	0:48:22

58	Truck	นศ-81-9841	980140		Rawmaterial	61-Gypsumก้อน	คลองปราบ	ลานห้องเป็นช้	หจก.เอส.เอ.พี.แอล(2018)	09-อื่นๆ	Gross	29.570	10/01/2023 16:01:50	10/01/2023 17:29:50	Sampling TS4	10/01/2023 16:56:06	50.040	03	10/01/2023 17:32:13	20.470	05	0:54:15	0:36:07
59	Truck	นศ-82-6743	511640		Rawmaterial	61-Gypsumก้อน	คลองปราบ	ลานห้องเป็นช้	หจก.เอส.เอ.พี.แอล(2018)	09-อื่นๆ	Gross	28.570	10/01/2023 16:02:14	10/01/2023 17:18:56	Sampling TS4	10/01/2023 16:58:00	43.990	03	10/01/2023 17:22:00	15.420	05	0:55:46	0:24:00
60	Truck	นศ-82-0429	980146		Rawmaterial	61-Gypsumก้อน	คลองปราบ	ลานห้องเป็นช้	หจก.เอส.เอ.พี.แอล(2018)	09-อื่นๆ	Gross	29.640	10/01/2023 16:43:01			10/01/2023 17:02:14	50.150	06	10/01/2023 17:28:43	20.510	04	0:19:12	0:26:29
61	Truck	นศ-82-8662	511936		Rawmaterial	61-Gypsumก้อน	คลองปราบ	อ่างยิปซั่ม 6	หจก.เอส.เอ.พี.แอล(2018)	09-อื่นๆ	Gross	28.930	11/01/2023 10:50:57	11/01/2023 10:59:31	Sampling TS4	11/01/2023 11:03:55	44.160	06	11/01/2023 11:17:15	15.230	05	0:12:58	0:13:19
62	Truck	นศ-82-8677	555401		Rawmaterial	61-Gypsumก้อน	คลองปราบ	อ่างยิปซั่ม 6	หจก.เอส.เอ.พี.แอล(2018)	09-อื่นๆ	Gross	28.890	11/01/2023 10:53:17			11/01/2023 11:02:20	44.440	06	11/01/2023 11:12:10	15.550	05	0:09:02	0:09:50
63	Truck	นศ-82-5389	511728		Rawmaterial	61-Gypsumก้อน	คลองปราบ	อ่างยิปซั่ม 6	หจก.เอส.เอ.พี.แอล(2018)	09-อื่นๆ	Gross	29.730	11/01/2023 11:02:19	11/01/2023 11:09:19	Sampling TS4	11/01/2023 11:12:37	50.440	06	11/01/2023 11:25:51	20.710	05	0:10:17	0:13:14
64	Truck	นศ-81-9841	980140		Rawmaterial	61-Gypsumก้อน	คลองปราบ	อ่างยิปซั่ม 6	หจก.เอส.เอ.พี.แอล(2018)	09-อื่นๆ	Gross	29.930	11/01/2023 11:11:50			11/01/2023 11:25:37	50.590	06	11/01/2023 11:44:52	20.660	05	0:13:46	0:19:15
65	Truck	นศ-82-6743	512302		Rawmaterial	61-Gypsumก้อน	คลองปราบ	อ่างยิปซั่ม 6	หจก.เอส.เอ.พี.แอล(2018)	09-อื่นๆ	Gross	29.240	11/01/2023 11:12:05	11/01/2023 11:20:41	Sampling TS4	11/01/2023 11:27:34	44.610	06	11/01/2023 11:40:31	15.370	05	0:15:29	0:12:57
66	Truck	นศ-82-0429	980146		Rawmaterial	61-Gypsumก้อน	คลองปราบ	อ่างยิปซั่ม 6	หจก.เอส.เอ.พี.แอล(2018)	09-อื่นๆ	Gross	29.680	11/01/2023 11:42:19	11/01/2023 11:53:11	Sampling TS4	11/01/2023 11:58:52	50.370	06	11/01/2023 12:22:22	20.690	05	0:16:33	0:23:30
67	Truck	นศ-82-8677	511947		Rawmaterial	61-Gypsumก้อน	คลองปราบ	ลานห้องเป็นช้	หจก.เอส.เอ.พี.แอล(2018)	09-อื่นๆ	Gross	28.630	11/01/2023 14:36:54	11/01/2023 14:44:26	Sampling TS4	11/01/2023 14:45:47	44.120	06	11/01/2023 15:08:48	15.490	05	0:08:52	0:23:00
68	Truck	นศ-82-8662	511870		Rawmaterial	61-Gypsumก้อน	คลองปราบ	ลานห้องเป็นช้	หจก.เอส.เอ.พี.แอล(2018)	09-อื่นๆ	Gross	28.810	11/01/2023 14:44:34	11/01/2023 14:51:58	Sampling TS4	11/01/2023 14:53:43	44.060	06	11/01/2023 15:12:38	15.250	04	0:09:09	0:18:54
69	Truck	นศ-82-5389	511606		Rawmaterial	61-Gypsumก้อน	คลองปราบ	ลานห้องเป็นช้	หจก.เอส.เอ.พี.แอล(2018)	09-อื่นๆ	Gross	29.620	11/01/2023 14:56:18	11/01/2023 15:24:47	Sampling TS4	11/01/2023 15:06:12	50.260	03	11/01/2023 15:26:09	20.640	05	0:09:54	0:19:57
70	Truck	นศ-82-6743	511473		Rawmaterial	61-Gypsumก้อน	คลองปราบ	ลานห้องเป็นช้	หจก.เอส.เอ.พี.แอล(2018)	09-อื่นๆ	Gross	29.350	11/01/2023 15:07:18			11/01/2023 15:18:45	44.590	06	11/01/2023 15:47:23	15.240	04	0:11:26	0:28:37
71	Truck	นศ-81-9841	980140		Rawmaterial	61-Gypsumก้อน	คลองปราบ	ลานห้องเป็นช้	หจก.เอส.เอ.พี.แอล(2018)	09-อื่นๆ	Gross	29.670	11/01/2023 15:26:55	11/01/2023 16:43:14	Sampling TS4	11/01/2023 15:34:45	50.240	03	11/01/2023 16:47:59	20.570	05	0:07:50	1:13:14
72	Truck	นศ-82-0429	980146		Rawmaterial	61-Gypsumก้อน	คลองปราบ	ลานห้องเป็นช้	หจก.เอส.เอ.พี.แอล(2018)	09-อื่นๆ	Gross	29.190	11/01/2023 16:38:29			11/01/2023 16:55:11	49.780	03	11/01/2023 17:21:09	20.590	05	0:16:41	0:25:57
73	Truck	นศ-82-8662	503799		Rawmaterial	61-Gypsumก้อน	คลองปราบ	อ่างยิปซั่ม 6	หจก.เอส.เอ.พี.แอล(2018)	09-อื่นๆ	Gross	29.200	12/01/2023 10:28:38	12/01/2023 10:41:07	Sampling TS4	12/01/2023 10:49:20	44.320	06	12/01/2023 11:03:02	15.120	05	0:20:42	0:13:41
74	Truck	นศ-82-8677	512355		Rawmaterial	61-Gypsumก้อน	คลองปราบ	อ่างยิปซั่ม 6	หจก.เอส.เอ.พี.แอล(2018)	09-อื่นๆ	Gross	29.460	12/01/2023 10:35:57	12/01/2023 10:43:14	Sampling TS4	12/01/2023 10:51:09	44.900	06	12/01/2023 11:06:36	15.440	05	0:15:12	0:15:27
75	Truck	นศ-82-6743	512358		Rawmaterial	61-Gypsumก้อน	คลองปราบ	อ่างยิปซั่ม 6	หจก.เอส.เอ.พี.แอล(2018)	09-อื่นๆ	Gross	29.380	12/01/2023 11:51:25			12/01/2023 12:04:48	44.850	06	12/01/2023 12:39:16	15.470	05	0:13:22	0:34:28
76	Truck	นศ-82-0429	980146		Rawmaterial	61-Gypsumก้อน	คลองปราบ	อ่างยิปซั่ม 6	หจก.เอส.เอ.พี.แอล(2018)	09-อื่นๆ	Gross	30.050	12/01/2023 11:59:50			12/01/2023 12:21:03	50.530	06	12/01/2023 12:41:08	20.480	05	0:21:12	0:20:05
77	Truck	นศ-81-9841	980140		Rawmaterial	61-Gypsumก้อน	คลองปราบ	อ่างยิปซั่ม 6	หจก.เอส.เอ.พี.แอล(2018)	09-อื่นๆ	Gross	29.810	12/01/2023 12:01:03			12/01/2023 12:23:06	50.280	06	12/01/2023 12:50:26	20.470	05	0:22:03	0:27:19
78	Truck	นศ-82-5389	511648		Rawmaterial	61-Gypsumก้อน	คลองปราบ	อ่างยิปซั่ม 6	หจก.เอส.เอ.พี.แอล(2018)	09-อื่นๆ	Gross	29.870	12/01/2023 12:21:55			12/01/2023 12:40:05	50.400	06	12/01/2023 13:05:36	20.530	05	0:18:10	0:25:30
79	Truck	นศ-82-8677	512297		Rawmaterial	61-Gypsumก้อน	คลองปราบ	ลานห้องเป็นช้	หจก.เอส.เอ.พี.แอล(2018)	09-อื่นๆ	Gross	29.210	12/01/2023 14:40:01			12/01/2023 14:50:03	44.600	06	12/01/2023 15:15:22	15.390	05	0:10:01	0:25:18
80	Truck	นศ-82-8662	511747		Rawmaterial	61-Gypsumก้อน	คลองปราบ	ลานห้องเป็นช้	หจก.เอส.เอ.พี.แอล(2018)	09-อื่นๆ	Gross	29.330	12/01/2023 14:40:29			12/01/2023 14:53:52	44.400	06	12/01/2023 15:17:01	15.070	05	0:13:22	0:23:09
81	Truck	นศ-82-0429	980146		Rawmaterial	61-Gypsumก้อน	คลองปราบ	ลานห้องเป็นช้	หจก.เอส.เอ.พี.แอล(2018)	09-อื่นๆ	Gross	29.690	12/01/2023 16:50:28	12/01/2023 16:59:27	Sampling TS4	12/01/2023 17:11:44	50.100	03	12/01/2023 17:36:10	20.410	05	0:21:15	0:24:26
82	Truck	นศ-81-9841	980140		Rawmaterial	61-Gypsumก้อน	คลองปราบ	ลานห้องเป็นช้	หจก.เอส.เอ.พี.แอล(2018)	09-อื่นๆ	Gross	30.100	12/01/2023 17:10:06			12/01/2023 17:27:42	50.550	06	12/01/2023 18:16:59	20.450	05	0:17:36	0:49:17
83	Truck	นศ-82-5389	512108		Rawmaterial	61-Gypsumก้อน	คลองปราบ	ลานห้องเป็นช้	หจก.เอส.เอ.พี.แอล(2018)	09-อื่นๆ	Gross	29.930	12/01/2023 17:10:17			12/01/2023 17:32:19	50.400	06	12/01/2023 18:23:18	20.470	05	0:22:02	0:50:59
84	Truck	นศ-82-6743	511086		Rawmaterial	61-Gypsumก้อน	คลองปราบ	ลานห้องเป็นช้	หจก.เอส.เอ.พี.แอล(2018)	09-อื่นๆ	Gross	29.250	12/01/2023 17:10:39			12/01/2023 17:30:00	44.710	06	12/01/2023 18:15:06	15.460	05	0:19:21	0:45:05
85	Truck	นศ-82-8662	512037		Rawmaterial	61-Gypsumก้อน	คลองปราบ	ลานห้องเป็นช้	หจก.เอส.เอ.พี.แอล(2018)	09-อื่นๆ	Gross	28.930	13/01/2023 10:26:09			13/01/2023 10:41:05	44.240	06	13/01/2023 11:14:05	15.310	05	0:14:56	0:32:59
86	Truck	นศ-82-6743	511487		Rawmaterial	61-Gypsumก้อน	คลองปราบ	ลานห้องเป็นช้	หจก.เอส.เอ.พี.แอล(2018)	09-อื่นๆ	Gross	29.340	13/01/2023 10:37:18			13/01/2023 10:47:16	44.760	06	13/01/2023 11:13:18	15.420	04	0:09:57	0:26:01
87	Truck	นศ-82-8677	511798		Rawmaterial	61-Gypsumก้อน	คลองปราบ	ลานห้องเป็นช้	หจก.เอส.เอ.พี.แอล(2018)	09-อื่นๆ	Gross	29.340	13/01/2023 10:55:55	13/01/2023 11:03:36	Sampling TS4	13/01/2023 11:07:36	44.890	06	13/01/2023 11:30:58	15.550	05	0:11:41	0:23:22

88	Truck	นศ-81-9841	980140		Rawmaterial	61-Gypsumก้อน	คลองปราบ	ลานนึ่งเป็นช	01-หจก.เอส.เอ.พี.แอล(2018)	09-อื่นๆ	Gross	29.900	13/01/2023 11:46:50	13/01/2023 11:54:52	Sampling TS4	13/01/2023 11:59:19	50.510	06	13/01/2023 12:33:03	20.610	04	0:12:28	0:33:44
89	Truck	นศ-82-0429	980146		Rawmaterial	61-Gypsumก้อน	คลองปราบ	ลานนึ่งเป็นช	01-หจก.เอส.เอ.พี.แอล(2018)	09-อื่นๆ	Gross	29.780	13/01/2023 11:57:40	13/01/2023 12:41:15	Sampling TS4	13/01/2023 12:09:26	50.400	03	13/01/2023 12:43:49	20.620	05	0:11:46	0:34:23
90	Truck	นศ-82-5389	512182		Rawmaterial	61-Gypsumก้อน	คลองปราบ	ลานนึ่งเป็นช	01-หจก.เอส.เอ.พี.แอล(2018)	09-อื่นๆ	Gross	30.110	13/01/2023 11:58:48	13/01/2023 12:42:05	Sampling TS4	13/01/2023 12:11:21	50.680	03	13/01/2023 12:46:01	20.570	05	0:12:33	0:34:39
91	Truck	นศ-82-6743	512301		Rawmaterial	61-Gypsumก้อน	คลองปราบ	ลานนึ่งเป็นช	01-หจก.เอส.เอ.พี.แอล(2018)	09-อื่นๆ	Gross	28.930	13/01/2023 14:55:34	13/01/2023 15:19:38	Sampling TS4	13/01/2023 15:05:01	44.250	03	13/01/2023 15:23:41	15.320	05	0:09:26	0:18:40
92	Truck	นศ-82-8662	512251		Rawmaterial	61-Gypsumก้อน	คลองปราบ	ลานนึ่งเป็นช	01-หจก.เอส.เอ.พี.แอล(2018)	09-อื่นๆ	Gross	28.700	13/01/2023 14:56:20	13/01/2023 15:02:23	Sampling TS4	13/01/2023 15:04:35	43.970	06	13/01/2023 15:28:06	15.270	05	0:08:14	0:23:30
93	Truck	นศ-82-8677	512066		Rawmaterial	61-Gypsumก้อน	คลองปราบ	ลานนึ่งเป็นช	01-หจก.เอส.เอ.พี.แอล(2018)	09-อื่นๆ	Gross	28.990	13/01/2023 15:08:06	13/01/2023 15:15:05	Sampling TS4	13/01/2023 15:18:16	44.490	06	13/01/2023 15:43:57	15.500	04	0:10:10	0:25:41
94	Truck	นศ-81-9841	980140		Rawmaterial	61-Gypsumก้อน	คลองปราบ	ลานนึ่งเป็นช	01-หจก.เอส.เอ.พี.แอล(2018)	09-อื่นๆ	Gross	29.800	13/01/2023 17:00:42	13/01/2023 17:07:51	Sampling TS4	13/01/2023 17:10:14	50.340	06	13/01/2023 17:52:39	20.540	04	0:09:31	0:42:24
95	Truck	นศ-82-5389	511584		Rawmaterial	61-Gypsumก้อน	คลองปราบ	ลานนึ่งเป็นช	01-หจก.เอส.เอ.พี.แอล(2018)	09-อื่นๆ	Gross	29.650	13/01/2023 17:00:58	13/01/2023 17:11:24	Sampling TS4	13/01/2023 17:15:21	50.250	06	13/01/2023 18:07:21	20.600	04	0:14:22	0:51:59
96	Truck	นศ-82-0429	980146		Rawmaterial	61-Gypsumก้อน	คลองปราบ	ลานนึ่งเป็นช	01-หจก.เอส.เอ.พี.แอล(2018)	09-อื่นๆ	Gross	29.700	13/01/2023 17:01:17			13/01/2023 17:13:35	50.240	06	13/01/2023 18:09:38	20.540	04	0:12:17	0:56:02
97	Truck	นศ-81-9841	980140		Rawmaterial	61-Gypsumก้อน	คลองปราบ	อ่างยิปซัม 6	01-หจก.เอส.เอ.พี.แอล(2018)	09-อื่นๆ	Gross	30.010	14/01/2023 09:06:12	14/01/2023 09:17:35	Sampling TS4	14/01/2023 09:23:39	50.440	06	14/01/2023 09:43:07	20.430	05	0:17:26	0:19:27
98	Truck	นศ-82-5389	511886		Rawmaterial	61-Gypsumก้อน	คลองปราบ	อ่างยิปซัม 6	01-หจก.เอส.เอ.พี.แอล(2018)	09-อื่นๆ	Gross	29.500	14/01/2023 09:10:59	14/01/2023 09:19:38	Sampling TS4	14/01/2023 09:21:57	50.040	06	14/01/2023 09:39:05	20.540	05	0:10:57	0:17:07
99	Truck	นศ-82-8677	560027		Rawmaterial	61-Gypsumก้อน	คลองปราบ	อ่างยิปซัม 6	01-หจก.เอส.เอ.พี.แอล(2018)	09-อื่นๆ	Gross	28.870	14/01/2023 09:22:01			14/01/2023 09:32:26	44.300	06	14/01/2023 09:45:01	15.430	05	0:10:24	0:12:34
100	Truck	นศ-82-0429	980146		Rawmaterial	61-Gypsumก้อน	คลองปราบ	อ่างยิปซัม 6	01-หจก.เอส.เอ.พี.แอล(2018)	09-อื่นๆ	Gross	29.790	14/01/2023 09:36:08			14/01/2023 09:46:51	50.250	06	14/01/2023 10:03:36	20.460	05	0:10:43	0:16:45
101	Truck	นศ-82-6743	555407		Rawmaterial	61-Gypsumก้อน	คลองปราบ	ลานนึ่งเป็นช	01-หจก.เอส.เอ.พี.แอล(2018)	09-อื่นๆ	Gross	29.320	14/01/2023 10:00:10			14/01/2023 10:12:17	44.830	06	14/01/2023 10:34:33	15.510	04	0:12:06	0:22:15
102	Truck	นศ-82-8662	512030		Rawmaterial	61-Gypsumก้อน	คลองปราบ	ลานนึ่งเป็นช	01-หจก.เอส.เอ.พี.แอล(2018)	09-อื่นๆ	Gross	29.690	14/01/2023 11:22:00			14/01/2023 11:36:58	44.820	06	14/01/2023 12:00:24	15.130	04	0:14:58	0:23:26
103	Truck	นศ-82-5389	511203		Rawmaterial	61-Gypsumก้อน	คลองปราบ	ลานนึ่งเป็นช	01-หจก.เอส.เอ.พี.แอล(2018)	09-อื่นๆ	Gross	29.780	14/01/2023 13:01:10			14/01/2023 13:10:50	50.250	06	14/01/2023 13:39:32	20.470	04	0:09:40	0:28:41
104	Truck	นศ-81-9841	980140		Rawmaterial	61-Gypsumก้อน	คลองปราบ	ลานนึ่งเป็นช	01-หจก.เอส.เอ.พี.แอล(2018)	09-อื่นๆ	Gross	29.930	14/01/2023 13:22:20			14/01/2023 13:31:54	50.540	06	14/01/2023 14:07:10	20.610	04	0:09:33	0:35:15
105	Truck	นศ-82-8677	511915		Rawmaterial	61-Gypsumก้อน	คลองปราบ	ลานนึ่งเป็นช	01-หจก.เอส.เอ.พี.แอล(2018)	09-อื่นๆ	Gross	28.770	14/01/2023 13:25:50			14/01/2023 13:35:16	44.150	06	14/01/2023 14:00:29	15.380	05	0:09:26	0:25:13
106	Truck	นศ-82-0429	980146		Rawmaterial	61-Gypsumก้อน	คลองปราบ	ลานนึ่งเป็นช	01-หจก.เอส.เอ.พี.แอล(2018)	09-อื่นๆ	Gross	29.390	14/01/2023 13:53:16			14/01/2023 14:05:13	49.990	03	14/01/2023 14:31:38	20.600	05	0:11:56	0:26:24
107	Truck	นศ-82-6743	512196		Rawmaterial	61-Gypsumก้อน	คลองปราบ	ลานนึ่งเป็นช	01-หจก.เอส.เอ.พี.แอล(2018)	09-อื่นๆ	Gross	29.320	14/01/2023 14:11:18			14/01/2023 14:20:37	44.750	06	14/01/2023 14:46:34	15.430	05	0:09:19	0:25:56
108	Truck	นศ-82-8662	512259		Rawmaterial	61-Gypsumก้อน	คลองปราบ	ลานนึ่งเป็นช	01-หจก.เอส.เอ.พี.แอล(2018)	09-อื่นๆ	Gross	29.080	14/01/2023 15:28:13			14/01/2023 15:36:16	44.210	06	14/01/2023 16:12:16	15.130	04	0:08:02	0:36:00
109	Truck	นศ-82-5389	511918		Rawmaterial	61-Gypsumก้อน	คลองปราบ	อ่างยิปซัม 6	01-หจก.เอส.เอ.พี.แอล(2018)	09-อื่นๆ	Gross	29.980	14/01/2023 17:41:09			14/01/2023 17:52:44	50.620	06	14/01/2023 18:20:54	20.640	05	0:11:35	0:28:10
110	Truck	นศ-82-8677	512153		Rawmaterial	61-Gypsumก้อน	คลองปราบ	อ่างยิปซัม 6	01-หจก.เอส.เอ.พี.แอล(2018)	09-อื่นๆ	Gross	29.220	14/01/2023 17:41:26			14/01/2023 17:50:54	44.540	06	14/01/2023 18:00:58	15.320	05	0:09:28	0:10:03
111	Truck	นศ-81-9841	980140		Rawmaterial	61-Gypsumก้อน	คลองปราบ	อ่างยิปซัม 6	01-หจก.เอส.เอ.พี.แอล(2018)	09-อื่นๆ	Gross	29.620	14/01/2023 18:09:36			14/01/2023 18:18:09	50.190	06	14/01/2023 18:39:43	20.570	05	0:08:33	0:21:33
112	Truck	นศ-82-0429	980146		Rawmaterial	61-Gypsumก้อน	คลองปราบ	อ่างยิปซัม 6	01-หจก.เอส.เอ.พี.แอล(2018)	09-อื่นๆ	Gross	29.670	14/01/2023 18:21:06			14/01/2023 18:33:04	50.240	03	14/01/2023 19:05:38	20.570	05	0:11:57	0:32:34
113	Truck	นศ-82-6743	511704		Rawmaterial	61-Gypsumก้อน	คลองปราบ	อ่างยิปซัม 6	01-หจก.เอส.เอ.พี.แอล(2018)	09-อื่นๆ	Gross	28.860	14/01/2023 18:21:28			14/01/2023 18:31:17	44.290	06	14/01/2023 18:49:48	15.430	05	0:09:48	0:18:30
114	Truck	นศ-82-8662	512182		Rawmaterial	61-Gypsumก้อน	คลองปราบ	อ่างยิปซัม 6	01-หจก.เอส.เอ.พี.แอล(2018)	09-อื่นๆ	Gross	29.330	14/01/2023 20:01:27			14/01/2023 20:10:43	44.640	06	14/01/2023 20:22:59	15.310	05	0:09:15	0:12:16
115	Truck	นศ-82-6743	512021		Rawmaterial	61-Gypsumก้อน	คลองปราบ	อ่างยิปซัม 6	01-หจก.เอส.เอ.พี.แอล(2018)	09-อื่นๆ	Gross	29.020	30/01/2023 11:16:14	30/01/2023 11:25:00	Sampling TS4	30/01/2023 11:29:37	44.450	06	30/01/2023 11:45:17	15.430	05	0:13:22	0:15:40
116	Truck	นศ-82-8662	512281		Rawmaterial	61-Gypsumก้อน	คลองปราบ	อ่างยิปซัม 5	01-หจก.เอส.เอ.พี.แอล(2018)	09-อื่นๆ	Gross	29.590	30/01/2023 11:21:58	30/01/2023 11:31:16	Sampling TS4	30/01/2023 11:35:06	44.750	06	30/01/2023 11:53:41	15.160	05	0:13:08	0:18:35
117	Truck	นศ-81-9841	980140		Rawmaterial	61-Gypsumก้อน	คลองปราบ	อ่างยิปซัม 5	01-หจก.เอส.เอ.พี.แอล(2018)	09-อื่นๆ	Gross	29.790	30/01/2023 11:37:37	30/01/2023 11:46:03	Sampling TS4	30/01/2023 11:53:42	50.250	06	30/01/2023 12:09:17	20.460	05	0:16:04	0:15:34

Delivery Information

118	Truck	นต-82-8677	512047		Rawmaterial	61-Gypsumก้อน	คลองปราบ	อ่างยิปซัม 6	01- หจก.เอส.เอ.พี.แอล(2018)	09-อื่นๆ	Gross	29.150	30/01/2023 11:52:19	30/01/2023 11:58:36	Sampling TS4	30/01/2023 12:02:20	44.680	06	30/01/2023 12:11:06	15.530	05	0:10:01	0:08:45
119	Truck	นต-82-0429	980146		Rawmaterial	61-Gypsumก้อน	คลองปราบ	อ่างยิปซัม 6	01- หจก.เอส.เอ.พี.แอล(2018)	09-อื่นๆ	Gross	29.700	30/01/2023 12:02:09	30/01/2023 12:11:29	Sampling TS4	30/01/2023 12:13:55	50.240	06	30/01/2023 12:35:58	20.540	05	0:11:46	0:22:03
120	Truck	นต-82-5389	512245		Rawmaterial	61-Gypsumก้อน	คลองปราบ	อ่างยิปซัม 6	01- หจก.เอส.เอ.พี.แอล(2018)	09-อื่นๆ	Gross	30.090	30/01/2023 12:02:44			30/01/2023 12:17:19	50.480	06	30/01/2023 12:37:49	20.390	05	0:14:35	0:20:30
121	Truck	นต-82-8677	511869		Rawmaterial	61-Gypsumก้อน	คลองปราบ	อ่างยิปซัม 6	01- หจก.เอส.เอ.พี.แอล(2018)	09-อื่นๆ	Gross	29.250	30/01/2023 15:51:23	30/01/2023 16:45:36	Sampling TS4	30/01/2023 16:47:23	44.740	06	30/01/2023 16:58:45	15.490	05	0:56:00	0:11:22
122	Truck	นต-82-6743	512230		Rawmaterial	61-Gypsumก้อน	คลองปราบ	อ่างยิปซัม 6	01- หจก.เอส.เอ.พี.แอล(2018)	09-อื่นๆ	Gross	29.010	30/01/2023 15:51:24			30/01/2023 17:00:06	44.680	06	30/01/2023 17:19:07	15.670	05	1:08:42	0:19:00
123	Truck	นต-82-8662	512138		Rawmaterial	61-Gypsumก้อน	คลองปราบ	อ่างยิปซัม 6	01- หจก.เอส.เอ.พี.แอล(2018)	09-อื่นๆ	Gross	29.460	30/01/2023 15:51:44			30/01/2023 16:58:21	44.580	06	30/01/2023 17:08:08	15.120	05	1:06:36	0:09:46
124	Truck	นต-81-9841	980140		Rawmaterial	61-Gypsumก้อน	คลองปราบ	อ่างยิปซัม 6	01- หจก.เอส.เอ.พี.แอล(2018)	09-อื่นๆ	Gross	30.050	30/01/2023 16:02:52			30/01/2023 16:56:29	50.490	06	30/01/2023 17:21:33	20.440	05	0:53:37	0:25:03
125	Truck	นต-82-0429	980146		Rawmaterial	61-Gypsumก้อน	คลองปราบ	อ่างยิปซัม 6	01- หจก.เอส.เอ.พี.แอล(2018)	09-อื่นๆ	Gross	29.600	30/01/2023 17:13:25	30/01/2023 17:23:41	Sampling TS4	30/01/2023 17:26:10	50.250	06	30/01/2023 17:55:44	20.650	05	0:12:45	0:29:34
126	Truck	นต-82-5389	511338		Rawmaterial	61-Gypsumก้อน	คลองปราบ	อ่างยิปซัม 6	01- หจก.เอส.เอ.พี.แอล(2018)	09-อื่นๆ	Gross	30.060	30/01/2023 17:13:47			30/01/2023 17:27:44	50.560	06	30/01/2023 17:53:38	20.500	05	0:13:56	0:25:54

Total 126 Record

Total Qty of 61-Gypsumก้อน 3709.92 ton Total Record = 126 Record

Total Qty = 3709.92 Ton

Any comments, suggestions or requests welcome to : [IT SITS](#)

The Siam Cement (Thung Song) Co.,Ltd.
Delivery Report of Rawmaterial by Truck
 From 01/02/23 00:00:00 To 28/02/23 23:59:59

Queue	Transport Type	Truck No. /Train No.	Card No.	Invoice	DP no.	Product Type	Product	LOT NO	Source	Distination	Supplier	Sub Contract	Status	Net Qty (ton)	Register Date	Sampling Date	Sampling Station	Tare Date	Tare Weight	Tare No	Gross Date	Gross Weight	Gross No	Register - Tare (HH:MM:SS)	Tare - Gross (HH:MM:SS)
1	Truck	นต-82-8662	512108			Rawmaterial	61-Gypsumก้อน		คลองปราบ	อ่างยิปซั่ม 6	01-หจก.เอส.เอ.พี.แอล(2018)	09-อื่นๆ	Gross	28.660	04/02/2023 09:10:23	04/02/2023 09:18:33	Sampling TS4	04/02/2023 09:21:49	43.950	06	04/02/2023 09:32:18	15.290	05	0:11:25	0:10:29
2	Truck	นต-81-9841	980140			Rawmaterial	61-Gypsumก้อน		คลองปราบ	อ่างยิปซั่ม 6	01-หจก.เอส.เอ.พี.แอล(2018)	09-อื่นๆ	Gross	29.950	04/02/2023 09:14:21	04/02/2023 09:21:40	Sampling TS4	04/02/2023 09:24:10	50.520	06	04/02/2023 09:39:55	20.570	05	0:09:48	0:15:44
3	Truck	นต-82-8677	555407			Rawmaterial	61-Gypsumก้อน		คลองปราบ	อ่างยิปซั่ม 6	01-หจก.เอส.เอ.พี.แอล(2018)	09-อื่นๆ	Gross	29.450	04/02/2023 09:21:15	04/02/2023 09:27:41	Sampling TS4	04/02/2023 09:30:02	44.990	06	04/02/2023 09:43:30	15.540	05	0:08:47	0:13:28
4	Truck	นต-82-6743	511928			Rawmaterial	61-Gypsumก้อน		คลองปราบ	อ่างยิปซั่ม 6	01-หจก.เอส.เอ.พี.แอล(2018)	09-อื่นๆ	Gross	29.100	04/02/2023 09:40:22			04/02/2023 09:50:46	44.680	06	04/02/2023 10:03:28	15.580	05	0:10:24	0:12:41
5	Truck	นต-82-0429	980146			Rawmaterial	61-Gypsumก้อน		คลองปราบ	อ่างยิปซั่ม 6	01-หจก.เอส.เอ.พี.แอล(2018)	09-อื่นๆ	Gross	29.380	04/02/2023 09:45:13	04/02/2023 09:53:51	Sampling TS4	04/02/2023 09:56:40	49.980	06	04/02/2023 10:11:17	20.600	05	0:11:26	0:14:37
6	Truck	นต-82-5389	512273			Rawmaterial	61-Gypsumก้อน		คลองปราบ	อ่างยิปซั่ม 6	01-หจก.เอส.เอ.พี.แอล(2018)	09-อื่นๆ	Gross	29.710	04/02/2023 09:54:00			04/02/2023 10:04:57	50.160	06	04/02/2023 10:20:40	20.450	05	0:10:56	0:15:42
7	Truck	นต-82-6743	511886			Rawmaterial	61-Gypsumก้อน		คลองปราบ	อ่างยิปซั่ม 6	01-หจก.เอส.เอ.พี.แอล(2018)	09-อื่นๆ	Gross	28.820	04/02/2023 13:30:51			04/02/2023 13:43:46	44.320	06	04/02/2023 13:59:22	15.500	05	0:12:55	0:15:36
8	Truck	นต-82-0429	980146			Rawmaterial	61-Gypsumก้อน		คลองปราบ	อ่างยิปซั่ม 6	01-หจก.เอส.เอ.พี.แอล(2018)	09-อื่นๆ	Gross	29.620	04/02/2023 13:40:18	04/02/2023 13:48:21	Sampling TS4	04/02/2023 13:53:19	50.140	06	04/02/2023 14:11:55	20.520	05	0:13:00	0:18:36
9	Truck	นต-82-5389	512172			Rawmaterial	61-Gypsumก้อน		คลองปราบ	อ่างยิปซั่ม 6	01-หจก.เอส.เอ.พี.แอล(2018)	09-อื่นๆ	Gross	29.650	04/02/2023 13:43:28			04/02/2023 13:55:08	50.000	06	04/02/2023 14:18:08	20.350	05	0:11:39	0:23:00
10	Truck	นต-82-8662	510490			Rawmaterial	61-Gypsumก้อน		คลองปราบ	อ่างยิปซั่ม 6	01-หจก.เอส.เอ.พี.แอล(2018)	09-อื่นๆ	Gross	29.150	04/02/2023 16:52:00			04/02/2023 17:05:40	44.270	06	04/02/2023 17:15:19	15.120	05	0:13:39	0:09:39
11	Truck	นต-82-8677	511684			Rawmaterial	61-Gypsumก้อน		คลองปราบ	อ่างยิปซั่ม 6	01-หจก.เอส.เอ.พี.แอล(2018)	09-อื่นๆ	Gross	28.750	04/02/2023 16:52:17	04/02/2023 17:00:30	Sampling TS4	04/02/2023 17:03:56	44.180	06	04/02/2023 17:12:57	15.430	05	0:11:38	0:09:01
12	Truck	นต-81-9841	980140			Rawmaterial	61-Gypsumก้อน		คลองปราบ	อ่างยิปซั่ม 6	01-หจก.เอส.เอ.พี.แอล(2018)	09-อื่นๆ	Gross	30.050	04/02/2023 16:56:26	04/02/2023 17:03:36	Sampling TS4	04/02/2023 17:09:18	50.460	06	04/02/2023 17:29:00	20.410	05	0:12:52	0:19:41
13	Truck	นต-82-8677	512177			Rawmaterial	61-Gypsumก้อน		คลองปราบ	อ่างยิปซั่ม 5	01-หจก.เอส.เอ.พี.แอล(2018)	09-อื่นๆ	Gross	29.190	06/02/2023 08:50:18	06/02/2023 08:57:25	Sampling TS4	06/02/2023 09:01:50	44.720	06	06/02/2023 09:10:01	15.530	05	0:11:32	0:08:11
14	Truck	นต-82-8662	512282			Rawmaterial	61-Gypsumก้อน		คลองปราบ	อ่างยิปซั่ม 5	01-หจก.เอส.เอ.พี.แอล(2018)	09-อื่นๆ	Gross	29.310	06/02/2023 08:50:39	06/02/2023 08:58:18	Sampling TS4	06/02/2023 09:03:32	44.530	06	06/02/2023 09:12:04	15.220	05	0:12:52	0:08:31
15	Truck	นต-81-9841	980140			Rawmaterial	61-Gypsumก้อน		คลองปราบ	อ่างยิปซั่ม 5	01-หจก.เอส.เอ.พี.แอล(2018)	09-อื่นๆ	Gross	29.780	06/02/2023 08:57:00	06/02/2023 09:04:55	Sampling TS4	06/02/2023 09:14:57	50.290	06	06/02/2023 09:30:41	20.510	05	0:17:57	0:15:44
16	Truck	นต-82-5389	555401			Rawmaterial	61-Gypsumก้อน		คลองปราบ	อ่างยิปซั่ม 6	01-หจก.เอส.เอ.พี.แอล(2018)	09-อื่นๆ	Gross	30.130	06/02/2023 09:14:29	06/02/2023 09:22:44	Sampling TS4	06/02/2023 09:28:25	50.560	06	06/02/2023 09:46:53	20.430	05	0:13:56	0:18:28
17	Truck	นต-82-6743	512021			Rawmaterial	61-Gypsumก้อน		คลองปราบ	อ่างยิปซั่ม 6	01-หจก.เอส.เอ.พี.แอล(2018)	09-อื่นๆ	Gross	29.160	06/02/2023 09:25:25	06/02/2023 09:54:06	Sampling TS4	06/02/2023 09:40:49	44.710	04	06/02/2023 10:03:15	15.550	05	0:15:23	0:22:26
18	Truck	นต-82-0429	980146			Rawmaterial	61-Gypsumก้อน		คลองปราบ	อ่างยิปซั่ม 6	01-หจก.เอส.เอ.พี.แอล(2018)	09-อื่นๆ	Gross	29.430	06/02/2023 13:18:50	06/02/2023 14:21:12	Sampling TS4	06/02/2023 13:52:09	49.970	03	06/02/2023 14:35:55	20.540	05	0:33:18	0:43:45
19	Truck	นต-82-8677	511606			Rawmaterial	61-Gypsumก้อน		คลองปราบ	อ่างยิปซั่ม 6	01-หจก.เอส.เอ.พี.แอล(2018)	09-อื่นๆ	Gross	29.340	06/02/2023 16:33:02	06/02/2023 16:47:44	Sampling TS4	06/02/2023 16:51:11	44.780	06	06/02/2023 17:02:19	15.440	05	0:18:08	0:11:07
20	Truck	นต-82-8662	520037			Rawmaterial	61-Gypsumก้อน		คลองปราบ	อ่างยิปซั่ม 6	01-หจก.เอส.เอ.พี.แอล(2018)	09-อื่นๆ	Gross	29.050	06/02/2023 16:41:30	06/02/2023 16:51:57	Sampling TS4	06/02/2023 16:57:13	44.170	06	06/02/2023 17:07:19	15.120	05	0:15:42	0:10:05
21	Truck	นต-81-9841	980140			Rawmaterial	61-Gypsumก้อน		คลองปราบ	อ่างยิปซั่ม 6	01-หจก.เอส.เอ.พี.แอล(2018)	09-อื่นๆ	Gross	29.770	06/02/2023 17:52:52			06/02/2023 18:05:09	50.180	06	06/02/2023 18:24:59	20.410	05	0:12:16	0:19:50
22	Truck	นต-82-5389	512032			Rawmaterial	61-Gypsumก้อน		คลองปราบ	อ่างยิปซั่ม 6	01-หจก.เอส.เอ.พี.แอล(2018)	09-อื่นๆ	Gross	30.110	06/02/2023 17:53:13			06/02/2023 18:07:03	50.440	06	06/02/2023 18:31:53	20.330	05	0:13:50	0:24:49
23	Truck	นต-82-6743	510490			Rawmaterial	61-Gypsumก้อน		คลองปราบ	อ่างยิปซั่ม 6	01-หจก.เอส.เอ.พี.แอล(2018)	09-อื่นๆ	Gross	28.690	06/02/2023 17:54:32	06/02/2023 18:02:20	Sampling TS4	06/02/2023 18:09:18	44.380	06	06/02/2023 18:29:09	15.690	05	0:14:46	0:19:50
24	Truck	นต-82-0429	980146			Rawmaterial	61-Gypsumก้อน		คลองปราบ	อ่างยิปซั่ม 6	01-หจก.เอส.เอ.พี.แอล(2018)	09-อื่นๆ	Gross	29.820	06/02/2023 18:22:17	06/02/2023 18:33:46	Sampling TS4	06/02/2023 18:37:16	50.310	06	06/02/2023 18:45:25	20.490	05	0:14:59	0:17:08
25	Truck	นต-82-8662	512196			Rawmaterial	61-Gypsumก้อน		คลองปราบ	อ่างยิปซั่ม 6	01-หจก.เอส.เอ.พี.แอล(2018)	09-อื่นๆ	Gross	29.480	07/02/2023 09:14:03	07/02/2023 09:24:31	Sampling TS4	07/02/2023 09:34:18	44.570	06	07/02/2023 09:51:48	15.090	04	0:20:15	0:17:30
26	Truck	นต-81-9841	980140			Rawmaterial	61-Gypsumก้อน		คลองปราบ	อ่างยิปซั่ม 6	01-หจก.เอส.เอ.พี.แอล(2018)	09-อื่นๆ	Gross	29.530	07/02/2023 09:24:16	07/02/2023 09:31:52	Sampling TS4	07/02/2023 09:41:36	49.890	06	07/02/2023 10:03:40	20.360	04	0:17:19	0:22:03
27	Truck	นต-82-8677	512214			Rawmaterial	61-Gypsumก้อน		คลองปราบ	อ่างยิปซั่ม 6	01-หจก.เอส.เอ.พี.แอล(2018)	09-อื่นๆ	Gross	29.200	07/02/2023 09:24:36	07/02/2023 09:30:53	Sampling TS4	07/02/2023 09:37:49	44.600	06	07/02/2023 09:55:48	15.400	04	0:13:13	0:17:59

28	Truck	นต-82-5389	511691		Rawmaterial	61-Gypsumก้อน	คลองปราบ	อ่างยิปซั่ม 6	01-หจก.เอส.เอ.พี.แอล(2018)	09-อื่นๆ	Gross	29.730	07/02/2023 09:41:29	07/02/2023 09:50:32	Sampling TS4	07/02/2023 09:54:25	50.010	06	07/02/2023 10:27:20	20.280	05	0:12:56	0:32:55
29	Truck	นต-82-6743	512183		Rawmaterial	61-Gypsumก้อน	คลองปราบ	อ่างยิปซั่ม 6	01-หจก.เอส.เอ.พี.แอล(2018)	09-อื่นๆ	Gross	29.040	07/02/2023 09:45:35	07/02/2023 09:54:40	Sampling TS4	07/02/2023 09:59:46	44.540	06	07/02/2023 10:18:23	15.500	05	0:14:10	0:18:37
30	Truck	นต-82-0429	980146		Rawmaterial	61-Gypsumก้อน	คลองปราบ	อ่างยิปซั่ม 6	01-หจก.เอส.เอ.พี.แอล(2018)	09-อื่นๆ	Gross	29.410	07/02/2023 10:05:25	07/02/2023 10:14:19	Sampling TS4	07/02/2023 10:17:00	49.830	06	07/02/2023 10:37:48	20.420	05	0:11:35	0:20:48
31	Truck	นต-82-8677	511939		Rawmaterial	61-Gypsumก้อน	คลองปราบ	อ่างยิปซั่ม 6	01-หจก.เอส.เอ.พี.แอล(2018)	09-อื่นๆ	Gross	29.590	07/02/2023 13:37:28	07/02/2023 13:46:48	Sampling TS4	07/02/2023 13:53:20	44.910	06	07/02/2023 14:15:20	15.320	05	0:15:51	0:22:00
32	Truck	นต-82-8662	511790		Rawmaterial	61-Gypsumก้อน	คลองปราบ	อ่างยิปซั่ม 6	01-หจก.เอส.เอ.พี.แอล(2018)	09-อื่นๆ	Gross	28.890	07/02/2023 13:40:35	07/02/2023 13:49:05	Sampling TS4	07/02/2023 13:55:07	43.910	06	07/02/2023 14:21:55	15.020	05	0:14:31	0:26:48
33	Truck	นต-82-6743	511707		Rawmaterial	61-Gypsumก้อน	คลองปราบ	อ่างยิปซั่ม 6	01-หจก.เอส.เอ.พี.แอล(2018)	09-อื่นๆ	Gross	28.980	07/02/2023 13:48:38			07/02/2023 14:05:44	44.540	06	07/02/2023 14:38:29	15.560	05	0:17:06	0:32:45
34	Truck	นต-81-9841	980140		Rawmaterial	61-Gypsumก้อน	คลองปราบ	อ่างยิปซั่ม 6	01-หจก.เอส.เอ.พี.แอล(2018)	09-อื่นๆ	Gross	30.060	07/02/2023 18:31:03	07/02/2023 18:39:28	Sampling TS4	07/02/2023 18:42:09	50.530	06	07/02/2023 19:13:26	20.470	05	0:11:05	0:31:17
35	Truck	นต-82-5389	511650		Rawmaterial	61-Gypsumก้อน	คลองปราบ	อ่างยิปซั่ม 6	01-หจก.เอส.เอ.พี.แอล(2018)	09-อื่นๆ	Gross	29.890	07/02/2023 18:32:02	07/02/2023 18:41:15	Sampling TS4	07/02/2023 18:44:06	50.280	06	07/02/2023 19:19:44	20.390	05	0:12:03	0:35:37
36	Truck	นต-82-0429	980146		Rawmaterial	61-Gypsumก้อน	คลองปราบ	อ่างยิปซั่ม 6	01-หจก.เอส.เอ.พี.แอล(2018)	09-อื่นๆ	Gross	29.760	07/02/2023 18:32:39	07/02/2023 18:44:02	Sampling TS4	07/02/2023 18:47:32	50.290	06	07/02/2023 19:17:53	20.530	05	0:14:52	0:30:21
37	Truck	นต-81-9841	980140		Rawmaterial	61-Gypsumก้อน	คลองปราบ	อ่างยิปซั่ม 6	01-หจก.เอส.เอ.พี.แอล(2018)	09-อื่นๆ	Gross	29.500	08/02/2023 08:53:03	08/02/2023 09:03:44	Sampling TS4	08/02/2023 09:12:50	49.920	06	08/02/2023 09:34:52	20.420	05	0:19:47	0:22:02
38	Truck	นต-82-8662	512047		Rawmaterial	61-Gypsumก้อน	คลองปราบ	อ่างยิปซั่ม 6	01-หจก.เอส.เอ.พี.แอล(2018)	09-อื่นๆ	Gross	28.760	08/02/2023 08:58:57	08/02/2023 09:06:40	Sampling TS4	08/02/2023 09:17:41	43.950	06	08/02/2023 09:32:46	15.190	05	0:18:43	0:15:04
39	Truck	นต-82-8677	512134		Rawmaterial	61-Gypsumก้อน	คลองปราบ	อ่างยิปซั่ม 6	01-หจก.เอส.เอ.พี.แอล(2018)	09-อื่นๆ	Gross	29.470	08/02/2023 09:11:10	08/02/2023 09:19:03	Sampling TS4	08/02/2023 09:30:16	44.970	06	08/02/2023 09:45:08	15.500	05	0:19:06	0:14:51
40	Truck	นต-82-0429	980146		Rawmaterial	61-Gypsumก้อน	คลองปราบ	อ่างยิปซั่ม 6	01-หจก.เอส.เอ.พี.แอล(2018)	09-อื่นๆ	Gross	30.110	08/02/2023 13:48:32	08/02/2023 13:58:16	Sampling TS4	08/02/2023 14:08:45	50.540	06	08/02/2023 14:31:22	20.430	05	0:20:12	0:22:36
41	Truck	นต-82-5389	503799		Rawmaterial	61-Gypsumก้อน	คลองปราบ	อ่างยิปซั่ม 6	01-หจก.เอส.เอ.พี.แอล(2018)	09-อื่นๆ	Gross	29.930	08/02/2023 13:49:28			08/02/2023 14:10:18	50.220	06	08/02/2023 14:38:09	20.290	05	0:20:49	0:27:51
42	Truck	นต-82-6743	512095		Rawmaterial	61-Gypsumก้อน	คลองปราบ	อ่างยิปซั่ม 6	01-หจก.เอส.เอ.พี.แอล(2018)	09-อื่นๆ	Gross	28.560	08/02/2023 14:08:13			08/02/2023 14:34:33	44.120	06	08/02/2023 14:52:27	15.560	05	0:26:19	0:17:53
43	Truck	นต-82-8662	512380		Rawmaterial	61-Gypsumก้อน	คลองปราบ	อ่างยิปซั่ม 6	01-หจก.เอส.เอ.พี.แอล(2018)	09-อื่นๆ	Gross	29.210	08/02/2023 17:10:13	08/02/2023 17:19:12	Sampling TS4	08/02/2023 17:23:53	44.300	06	08/02/2023 17:33:32	15.090	05	0:13:39	0:09:39
44	Truck	นต-82-8677	512392		Rawmaterial	61-Gypsumก้อน	คลองปราบ	อ่างยิปซั่ม 6	01-หจก.เอส.เอ.พี.แอล(2018)	09-อื่นๆ	Gross	29.360	08/02/2023 17:12:33	08/02/2023 17:19:50	Sampling TS4	08/02/2023 17:25:30	44.760	06	08/02/2023 17:35:58	15.400	05	0:12:57	0:10:28
45	Truck	นต-81-9841	980140		Rawmaterial	61-Gypsumก้อน	คลองปราบ	อ่างยิปซั่ม 6	01-หจก.เอส.เอ.พี.แอล(2018)	09-อื่นๆ	Gross	30.140	08/02/2023 18:40:03	08/02/2023 18:47:45	Sampling TS4	08/02/2023 18:50:19	50.680	06	08/02/2023 19:08:56	20.540	05	0:10:15	0:18:37
46	Truck	นต-82-6743	512319		Rawmaterial	61-Gypsumก้อน	คลองปราบ	อ่างยิปซั่ม 6	01-หจก.เอส.เอ.พี.แอล(2018)	09-อื่นๆ	Gross	28.720	08/02/2023 18:44:31	08/02/2023 18:52:09	Sampling TS4	08/02/2023 18:54:39	44.230	06	08/02/2023 19:17:18	15.510	05	0:10:07	0:22:38
47	Truck	นต-82-0429	980146		Rawmaterial	61-Gypsumก้อน	คลองปราบ	อ่างยิปซั่ม 6	01-หจก.เอส.เอ.พี.แอล(2018)	09-อื่นๆ	Gross	29.750	08/02/2023 18:52:11	08/02/2023 19:03:25	Sampling TS4	08/02/2023 19:08:22	50.370	06	08/02/2023 19:34:47	20.620	05	0:16:10	0:26:24
48	Truck	นต-82-5389	511691		Rawmaterial	61-Gypsumก้อน	คลองปราบ	อ่างยิปซั่ม 6	01-หจก.เอส.เอ.พี.แอล(2018)	09-อื่นๆ	Gross	30.220	08/02/2023 18:52:21	08/02/2023 19:04:02	Sampling TS4	08/02/2023 19:10:05	50.690	06	08/02/2023 19:40:19	20.470	05	0:17:44	0:30:13
49	Truck	นต-82-8677	512219		Rawmaterial	61-Gypsumก้อน	คลองปราบ	อ่างยิปซั่ม 6	01-หจก.เอส.เอ.พี.แอล(2018)	09-อื่นๆ	Gross	29.470	09/02/2023 09:13:33	09/02/2023 09:21:54	Sampling TS4	09/02/2023 09:29:23	44.830	06	09/02/2023 09:38:39	15.360	05	0:15:50	0:09:15
50	Truck	นต-82-6743	511824		Rawmaterial	61-Gypsumก้อน	คลองปราบ	อ่างยิปซั่ม 6	01-หจก.เอส.เอ.พี.แอล(2018)	09-อื่นๆ	Gross	29.230	09/02/2023 09:17:19	09/02/2023 09:25:49	Sampling TS4	09/02/2023 09:36:04	44.840	06	09/02/2023 09:52:17	15.610	05	0:18:45	0:16:13
51	Truck	นต-82-8662	511869		Rawmaterial	61-Gypsumก้อน	คลองปราบ	อ่างยิปซั่ม 6	01-หจก.เอส.เอ.พี.แอล(2018)	09-อื่นๆ	Gross	29.640	09/02/2023 09:21:35	09/02/2023 09:29:01	Sampling TS4	09/02/2023 09:37:48	44.890	06	09/02/2023 10:02:51	15.250	05	0:16:13	0:25:02
52	Truck	นต-81-9841	980140		Rawmaterial	61-Gypsumก้อน	คลองปราบ	อ่างยิปซั่ม 6	01-หจก.เอส.เอ.พี.แอล(2018)	09-อื่นๆ	Gross	29.470	09/02/2023 09:29:34	09/02/2023 09:36:36	Sampling TS4	09/02/2023 09:46:45	49.950	06	09/02/2023 10:10:25	20.480	05	0:17:10	0:23:39
53	Truck	นต-82-5389	512301		Rawmaterial	61-Gypsumก้อน	คลองปราบ	อ่างยิปซั่ม 6	01-หจก.เอส.เอ.พี.แอล(2018)	09-อื่นๆ	Gross	29.960	09/02/2023 09:36:42	09/02/2023 09:44:45	Sampling TS4	09/02/2023 09:52:04	50.360	06	09/02/2023 10:12:53	20.400	05	0:15:22	0:20:48
54	Truck	นต-82-0429	980146		Rawmaterial	61-Gypsumก้อน	คลองปราบ	อ่างยิปซั่ม 6	01-หจก.เอส.เอ.พี.แอล(2018)	09-อื่นๆ	Gross	29.860	09/02/2023 09:51:27	09/02/2023 09:59:39	Sampling TS4	09/02/2023 10:07:23	50.430	06	09/02/2023 10:20:05	20.570	05	0:15:56	0:12:41
55	Truck	นต-81-9841	980140		Rawmaterial	61-Gypsumก้อน	คลองปราบ	อ่างยิปซั่ม 6	01-หจก.เอส.เอ.พี.แอล(2018)	09-อื่นๆ	Gross	30.090	09/02/2023 13:55:34	09/02/2023 14:03:25	Sampling TS4	09/02/2023 14:06:12	50.500	06	09/02/2023 14:27:37	20.410	05	0:10:37	0:21:25
56	Truck	นต-82-5389	512284		Rawmaterial	61-Gypsumก้อน	คลองปราบ	อ่างยิปซั่ม 6	01-หจก.เอส.เอ.พี.แอล(2018)	09-อื่นๆ	Gross	30.270	09/02/2023 13:57:44	09/02/2023 14:05:41	Sampling TS4	09/02/2023 14:08:02	50.610	06	09/02/2023 14:29:38	20.340	05	0:10:17	0:21:35
57	Truck	นต-82-8677	511915		Rawmaterial	61-Gypsumก้อน	คลองปราบ	ลานน้อง เป็นซ์	01-หจก.เอส.เอ.พี.แอล(2018)	09-อื่นๆ	Gross	29.430	09/02/2023 16:28:52			09/02/2023 16:51:59	44.950	06	09/02/2023 17:12:53	15.520	04	0:23:06	0:20:53

58	Truck	นต-82-8662	512213		Rawmaterial	61-Gypsumก้อน	คลองปราบ	ลานนึ่งเป็นช	หจก.เอส.เอ.พี.แอล(2018)	09-อื่นๆ	Gross	29.030	09/02/2023 16:54:09	09/02/2023 17:03:37	Sampling TS4	09/02/2023 17:14:36	44.210	06	09/02/2023 17:37:07	15.180	04	0:20:26	0:22:30
59	Truck	นต-82-6743	555433		Rawmaterial	61-Gypsumก้อน	คลองปราบ	ลานนึ่งเป็นช	หจก.เอส.เอ.พี.แอล(2018)	09-อื่นๆ	Gross	29.510	09/02/2023 17:06:39	09/02/2023 17:17:26	Sampling TS4	09/02/2023 17:24:48	45.070	06	09/02/2023 17:59:56	15.560	04	0:18:08	0:35:08
60	Truck	นต-82-0429	980146		Rawmaterial	61-Gypsumก้อน	คลองปราบ	ลานนึ่งเป็นช	หจก.เอส.เอ.พี.แอล(2018)	09-อื่นๆ	Gross	29.770	09/02/2023 17:20:37	09/02/2023 17:30:37	Sampling TS4	09/02/2023 17:32:55	50.380	06	09/02/2023 18:08:59	20.610	05	0:12:17	0:36:04
61	Truck	นต-82-6743	511428		Rawmaterial	61-Gypsumก้อน	คลองปราบ	อ่างยิปซัม 6	หจก.เอส.เอ.พี.แอล(2018)	09-อื่นๆ	Gross	28.870	10/02/2023 08:50:05	10/02/2023 08:58:56	Sampling TS4	10/02/2023 09:08:48	44.340	06	10/02/2023 09:34:30	15.470	05	0:18:43	0:25:41
62	Truck	นต-82-8662	511622		Rawmaterial	61-Gypsumก้อน	คลองปราบ	อ่างยิปซัม 6	หจก.เอส.เอ.พี.แอล(2018)	09-อื่นๆ	Gross	28.800	10/02/2023 08:52:00	10/02/2023 08:59:51	Sampling TS4	10/02/2023 09:03:46	43.910	06	10/02/2023 09:21:57	15.110	05	0:11:46	0:18:11
63	Truck	นต-81-9841	980140		Rawmaterial	61-Gypsumก้อน	คลองปราบ	อ่างยิปซัม 6	หจก.เอส.เอ.พี.แอล(2018)	09-อื่นๆ	Gross	30.110	10/02/2023 08:55:50	10/02/2023 09:03:46	Sampling TS4	10/02/2023 09:06:07	50.590	06	10/02/2023 09:42:38	20.480	05	0:10:16	0:36:30
64	Truck	นต-82-5389	512392		Rawmaterial	61-Gypsumก้อน	คลองปราบ	อ่างยิปซัม 6	หจก.เอส.เอ.พี.แอล(2018)	09-อื่นๆ	Gross	29.610	10/02/2023 09:12:18			10/02/2023 09:25:35	50.030	06	10/02/2023 09:49:48	20.420	05	0:13:16	0:24:13
65	Truck	นต-82-8677	511915		Rawmaterial	61-Gypsumก้อน	คลองปราบ	อ่างยิปซัม 6	หจก.เอส.เอ.พี.แอล(2018)	09-อื่นๆ	Gross	28.810	10/02/2023 09:18:27	10/02/2023 09:25:04	Sampling TS4	10/02/2023 09:27:10	44.250	06	10/02/2023 09:46:08	15.440	05	0:08:43	0:18:58
66	Truck	นต-82-0429	980146		Rawmaterial	61-Gypsumก้อน	คลองปราบ	อ่างยิปซัม 6	หจก.เอส.เอ.พี.แอล(2018)	09-อื่นๆ	Gross	30.050	10/02/2023 09:38:09			10/02/2023 09:48:30	50.600	06	10/02/2023 10:04:58	20.550	05	0:10:21	0:16:27
67	Truck	นต-82-8677	512032		Rawmaterial	61-Gypsumก้อน	คลองปราบ	อ่างยิปซัม 6	หจก.เอส.เอ.พี.แอล(2018)	09-อื่นๆ	Gross	29.130	10/02/2023 16:46:43	10/02/2023 16:57:47	Sampling TS4	10/02/2023 17:04:48	44.490	06	10/02/2023 17:16:51	15.360	05	0:18:04	0:12:03
68	Truck	นต-81-9841	980140		Rawmaterial	61-Gypsumก้อน	คลองปราบ	อ่างยิปซัม 6	หจก.เอส.เอ.พี.แอล(2018)	09-อื่นๆ	Gross	29.550	10/02/2023 17:47:46	10/02/2023 17:55:24	Sampling TS4	10/02/2023 17:57:59	50.070	06	10/02/2023 18:30:06	20.520	05	0:10:13	0:32:07
69	Truck	นต-82-6743	511622		Rawmaterial	61-Gypsumก้อน	คลองปราบ	อ่างยิปซัม 6	หจก.เอส.เอ.พี.แอล(2018)	09-อื่นๆ	Gross	29.340	10/02/2023 17:48:40	10/02/2023 17:57:36	Sampling TS4	10/02/2023 18:01:00	44.930	06	10/02/2023 18:32:36	15.590	05	0:12:19	0:31:35
70	Truck	นต-82-5389	511936		Rawmaterial	61-Gypsumก้อน	คลองปราบ	อ่างยิปซัม 6	หจก.เอส.เอ.พี.แอล(2018)	09-อื่นๆ	Gross	29.930	10/02/2023 18:13:11	10/02/2023 18:23:07	Sampling TS4	10/02/2023 18:26:58	50.370	06	10/02/2023 18:59:24	20.440	05	0:13:46	0:32:26
71	Truck	นต-82-0429	980146		Rawmaterial	61-Gypsumก้อน	คลองปราบ	อ่างยิปซัม 6	หจก.เอส.เอ.พี.แอล(2018)	09-อื่นๆ	Gross	30.140	10/02/2023 18:15:16			10/02/2023 18:29:03	50.730	06	10/02/2023 18:57:10	20.590	05	0:13:46	0:28:07
72	Truck	นต-82-8662	511707		Rawmaterial	61-Gypsumก้อน	คลองปราบ	อ่างยิปซัม 6	หจก.เอส.เอ.พี.แอล(2018)	09-อื่นๆ	Gross	29.250	10/02/2023 18:20:14	10/02/2023 18:28:21	Sampling TS4	10/02/2023 18:31:08	44.510	06	10/02/2023 18:55:12	15.260	05	0:10:54	0:24:04
73	Truck	นต-81-9841	980140		Rawmaterial	61-Gypsumก้อน	คลองปราบ	ลานนึ่งเป็นช	หจก.เอส.เอ.พี.แอล(2018)	09-อื่นๆ	Gross	30.110	11/02/2023 08:53:59	11/02/2023 09:02:05	Sampling TS4	11/02/2023 09:07:34	50.580	06	11/02/2023 10:05:20	20.470	05	0:13:35	0:57:46
74	Truck	นต-82-8662	512319		Rawmaterial	61-Gypsumก้อน	คลองปราบ	ลานนึ่งเป็นช	หจก.เอส.เอ.พี.แอล(2018)	09-อื่นๆ	Gross	29.210	11/02/2023 09:01:37	11/02/2023 09:09:16	Sampling TS4	11/02/2023 09:11:57	44.410	06	11/02/2023 10:01:43	15.200	05	0:10:20	0:49:45
75	Truck	นต-82-6743	555456		Rawmaterial	61-Gypsumก้อน	คลองปราบ	ลานนึ่งเป็นช	หจก.เอส.เอ.พี.แอล(2018)	09-อื่นๆ	Gross	28.780	11/02/2023 09:04:37	11/02/2023 09:12:29	Sampling TS4	11/02/2023 09:14:56	44.360	06	11/02/2023 10:11:55	15.580	05	0:10:18	0:56:58
76	Truck	นต-82-8677	512366		Rawmaterial	61-Gypsumก้อน	คลองปราบ	ลานนึ่งเป็นช	หจก.เอส.เอ.พี.แอล(2018)	09-อื่นๆ	Gross	29.080	11/02/2023 09:22:27	11/02/2023 09:30:19	Sampling TS4	11/02/2023 09:34:41	44.610	06	11/02/2023 10:03:25	15.530	05	0:12:14	0:28:43
77	Truck	นต-82-0429	980146		Rawmaterial	61-Gypsumก้อน	คลองปราบ	ลานนึ่งเป็นช	หจก.เอส.เอ.พี.แอล(2018)	09-อื่นๆ	Gross	30.010	11/02/2023 10:23:03	11/02/2023 10:31:32	Sampling TS4	11/02/2023 10:36:19	50.560	06	11/02/2023 11:16:25	20.550	05	0:13:15	0:40:06
78	Truck	นต-82-5389	512108		Rawmaterial	61-Gypsumก้อน	คลองปราบ	ลานนึ่งเป็นช	หจก.เอส.เอ.พี.แอล(2018)	09-อื่นๆ	Gross	32.310	11/02/2023 11:04:45	11/02/2023 11:15:03	Sampling TS4	11/02/2023 12:34:02	52.680	03	11/02/2023 13:08:31	20.370	05	1:29:16	0:34:28
79	Truck	นต-82-8677	511338		Rawmaterial	61-Gypsumก้อน	คลองปราบ	อ่างยิปซัม 6	หจก.เอส.เอ.พี.แอล(2018)	09-อื่นๆ	Gross	28.240	11/02/2023 13:35:42			11/02/2023 13:44:35	43.720	06	11/02/2023 13:59:46	15.480	05	0:08:52	0:15:11
80	Truck	นต-82-8662	512109		Rawmaterial	61-Gypsumก้อน	คลองปราบ	อ่างยิปซัม 6	หจก.เอส.เอ.พี.แอล(2018)	09-อื่นๆ	Gross	29.060	11/02/2023 13:37:22	11/02/2023 13:45:07	Sampling TS4	11/02/2023 13:46:50	44.210	06	11/02/2023 14:02:59	15.150	05	0:09:28	0:16:08
81	Truck	นต-81-9841	980140		Rawmaterial	61-Gypsumก้อน	คลองปราบ	อ่างยิปซัม 6	หจก.เอส.เอ.พี.แอล(2018)	09-อื่นๆ	Gross	29.470	11/02/2023 13:45:33			11/02/2023 14:00:47	49.860	06	11/02/2023 14:29:21	20.390	05	0:15:13	0:28:34
82	Truck	นต-82-6743	511584		Rawmaterial	61-Gypsumก้อน	คลองปราบ	อ่างยิปซัม 6	หจก.เอส.เอ.พี.แอล(2018)	09-อื่นๆ	Gross	28.500	11/02/2023 14:05:14	11/02/2023 14:13:13	Sampling TS4	11/02/2023 14:15:52	43.960	06	11/02/2023 14:43:26	15.460	05	0:10:37	0:27:33
83	Truck	นต-82-8677	512047		Rawmaterial	61-Gypsumก้อน	คลองปราบ	อ่างยิปซัม 6	หจก.เอส.เอ.พี.แอล(2018)	09-อื่นๆ	Gross	28.910	11/02/2023 17:25:53	11/02/2023 17:33:55	Sampling TS4	11/02/2023 17:37:13	44.330	06	11/02/2023 17:48:52	15.420	05	0:11:19	0:11:38
84	Truck	นต-82-0429	980146		Rawmaterial	61-Gypsumก้อน	คลองปราบ	อ่างยิปซัม 6	หจก.เอส.เอ.พี.แอล(2018)	09-อื่นๆ	Gross	30.140	11/02/2023 19:00:20	11/02/2023 19:11:07	Sampling TS4	11/02/2023 19:13:31	50.580	06	11/02/2023 19:35:48	20.440	05	0:13:11	0:22:16
85	Truck	นต-81-9841	980140		Rawmaterial	61-Gypsumก้อน	คลองปราบ	อ่างยิปซัม 6	หจก.เอส.เอ.พี.แอล(2018)	09-อื่นๆ	Gross	29.570	12/02/2023 08:55:23			12/02/2023 09:13:15	50.050	06	12/02/2023 09:38:54	20.480	05	0:17:51	0:25:38
86	Truck	นต-82-8662	512212		Rawmaterial	61-Gypsumก้อน	คลองปราบ	อ่างยิปซัม 6	หจก.เอส.เอ.พี.แอล(2018)	09-อื่นๆ	Gross	29.200	12/02/2023 09:16:01	12/02/2023 09:24:48	Sampling TS4	12/02/2023 09:30:25	44.420	06	12/02/2023 09:45:16	15.220	05	0:14:23	0:14:50
87	Truck	นต-82-8677	512108		Rawmaterial	61-Gypsumก้อน	คลองปราบ	อ่างยิปซัม 6	หจก.เอส.เอ.พี.แอล(2018)	09-อื่นๆ	Gross	28.860	12/02/2023 09:34:08			12/02/2023 09:45:23	44.380	06	12/02/2023 09:54:06	15.520	05	0:11:15	0:08:43

88	Truck	นต-82-6743	511133		Rawmaterial	61-Gypsumก้อน	คลองปราบ	อ่างยิปซัม 6	01- หจก.เอส.เอ.พี.แอล(2018)	09-อื่นๆ	Gross	28.970	12/02/2023 09:54:51			12/02/2023 10:08:31	44.510	06	12/02/2023 10:30:13	15.540	05	0:13:39	0:21:42
89	Truck	นต-82-0429	980146		Rawmaterial	61-Gypsumก้อน	คลองปราบ	อ่างยิปซัม 6	01- หจก.เอส.เอ.พี.แอล(2018)	09-อื่นๆ	Gross	29.830	12/02/2023 10:21:03	12/02/2023 10:28:22	Sampling TS4	12/02/2023 10:29:53	50.440	06	12/02/2023 10:51:24	20.610	05	0:08:50	0:21:30
90	Truck	นต-82-5389	511843		Rawmaterial	61-Gypsumก้อน	คลองปราบ	อ่างยิปซัม 6	01- หจก.เอส.เอ.พี.แอล(2018)	09-อื่นๆ	Gross	30.180	12/02/2023 10:26:26	12/02/2023 10:35:19	Sampling TS4	12/02/2023 10:37:45	50.700	06	12/02/2023 11:01:50	20.520	05	0:11:18	0:24:05
91	Truck	นต-81-9841	980140		Rawmaterial	61-Gypsumก้อน	คลองปราบ	ลานน้ำแข็ง เป็นชั	01- หจก.เอส.เอ.พี.แอล(2018)	09-อื่นๆ	Gross	29.510	12/02/2023 13:17:48	12/02/2023 13:25:26	Sampling TS4	12/02/2023 13:27:52	49.930	06	12/02/2023 14:00:18	20.420	05	0:10:03	0:32:26
92	Truck	นต-82-8662	512302		Rawmaterial	61-Gypsumก้อน	คลองปราบ	ลานน้ำแข็ง เป็นชั	01- หจก.เอส.เอ.พี.แอล(2018)	09-อื่นๆ	Gross	29.270	12/02/2023 13:18:11			12/02/2023 13:30:03	44.440	06	12/02/2023 13:57:57	15.170	05	0:11:52	0:27:53
93	Truck	นต-82-8677	512282		Rawmaterial	61-Gypsumก้อน	คลองปราบ	ลานน้ำแข็ง เป็นชั	01- หจก.เอส.เอ.พี.แอล(2018)	09-อื่นๆ	Gross	28.900	12/02/2023 13:28:00	12/02/2023 13:35:23	Sampling TS4	12/02/2023 13:38:14	44.370	06	12/02/2023 14:04:13	15.470	05	0:10:14	0:25:58
94	Truck	นต-82-6743	512355		Rawmaterial	61-Gypsumก้อน	คลองปราบ	ลานน้ำแข็ง เป็นชั	01- หจก.เอส.เอ.พี.แอล(2018)	09-อื่นๆ	Gross	28.840	12/02/2023 14:02:36			12/02/2023 14:13:20	44.300	03	12/02/2023 14:41:41	15.460	05	0:10:43	0:28:21
95	Truck	นต-82-0429	980146		Rawmaterial	61-Gypsumก้อน	คลองปราบ	ลานน้ำแข็ง เป็นชั	01- หจก.เอส.เอ.พี.แอล(2018)	09-อื่นๆ	Gross	29.860	12/02/2023 14:29:12	12/02/2023 14:38:26	Sampling TS4	12/02/2023 14:46:50	50.410	03	12/02/2023 15:17:06	20.550	04	0:17:37	0:30:16
96	Truck	นต-82-5389	512021		Rawmaterial	61-Gypsumก้อน	คลองปราบ	ลานน้ำแข็ง เป็นชั	01- หจก.เอส.เอ.พี.แอล(2018)	09-อื่นๆ	Gross	29.710	12/02/2023 14:29:14			12/02/2023 14:48:55	50.170	03	12/02/2023 15:20:10	20.460	05	0:19:41	0:31:14
97	Truck	นต-82-8662	512140		Rawmaterial	61-Gypsumก้อน	คลองปราบ	อ่างยิปซัม 6	01- หจก.เอส.เอ.พี.แอล(2018)	09-อื่นๆ	Gross	29.500	12/02/2023 17:45:15	12/02/2023 17:53:09	Sampling TS4	12/02/2023 17:55:26	44.610	06	12/02/2023 18:06:47	15.110	05	0:10:11	0:11:21
98	Truck	นต-82-8677	555422		Rawmaterial	61-Gypsumก้อน	คลองปราบ	อ่างยิปซัม 6	01- หจก.เอส.เอ.พี.แอล(2018)	09-อื่นๆ	Gross	29.010	12/02/2023 17:48:33			12/02/2023 17:58:44	44.430	06	12/02/2023 18:10:35	15.420	05	0:10:11	0:11:50
99	Truck	นต-81-9841	980140		Rawmaterial	61-Gypsumก้อน	คลองปราบ	อ่างยิปซัม 6	01- หจก.เอส.เอ.พี.แอล(2018)	09-อื่นๆ	Gross	30.330	12/02/2023 17:58:06	12/02/2023 18:05:28	Sampling TS4	12/02/2023 18:08:02	50.690	06	12/02/2023 18:30:24	20.360	05	0:09:56	0:22:22
100	Truck	นต-82-6743	512301		Rawmaterial	61-Gypsumก้อน	คลองปราบ	อ่างยิปซัม 6	01- หจก.เอส.เอ.พี.แอล(2018)	09-อื่นๆ	Gross	29.370	12/02/2023 18:16:09	12/02/2023 18:24:40	Sampling TS4	12/02/2023 18:27:03	44.870	06	12/02/2023 18:43:05	15.500	05	0:10:54	0:16:01
101	Truck	นต-82-0429	980146		Rawmaterial	61-Gypsumก้อน	คลองปราบ	อ่างยิปซัม 6	01- หจก.เอส.เอ.พี.แอล(2018)	09-อื่นๆ	Gross	29.770	12/02/2023 19:20:57	12/02/2023 19:30:31	Sampling TS4	12/02/2023 19:32:58	50.250	06	12/02/2023 19:57:12	20.480	05	0:12:00	0:24:13
102	Truck	นต-82-5389	511684		Rawmaterial	61-Gypsumก้อน	คลองปราบ	อ่างยิปซัม 6	01- หจก.เอส.เอ.พี.แอล(2018)	09-อื่นๆ	Gross	30.150	12/02/2023 19:21:17	12/02/2023 19:30:57	Sampling TS4	12/02/2023 19:34:59	50.640	06	12/02/2023 19:58:57	20.490	05	0:13:41	0:23:58
103	Truck	นต-82-5389	512259		Rawmaterial	61-Gypsumก้อน	คลองปราบ	อ่างยิปซัม 6	01- หจก.เอส.เอ.พี.แอล(2018)	09-อื่นๆ	Gross	30.100	13/02/2023 09:34:02			13/02/2023 09:47:23	50.420	06	13/02/2023 10:14:43	20.320	05	0:13:21	0:27:19
104	Truck	นต-81-9841	980140		Rawmaterial	61-Gypsumก้อน	คลองปราบ	อ่างยิปซัม 6	01- หจก.เอส.เอ.พี.แอล(2018)	09-อื่นๆ	Gross	30.140	13/02/2023 09:40:39	13/02/2023 09:51:45	Sampling TS4	13/02/2023 09:56:02	50.410	06	13/02/2023 10:30:10	20.270	05	0:15:22	0:34:07
105	Truck	นต-82-0429	980146		Rawmaterial	61-Gypsumก้อน	คลองปราบ	อ่างยิปซัม 6	01- หจก.เอส.เอ.พี.แอล(2018)	09-อื่นๆ	Gross	30.020	13/02/2023 09:52:17	13/02/2023 10:00:33	Sampling TS4	13/02/2023 10:06:46	50.420	06	13/02/2023 10:35:08	20.400	05	0:14:28	0:28:21
106	Truck	นต-82-8662	503799		Rawmaterial	61-Gypsumก้อน	คลองปราบ	อ่างยิปซัม 6	01- หจก.เอส.เอ.พี.แอล(2018)	09-อื่นๆ	Gross	28.450	13/02/2023 13:45:29			13/02/2023 13:55:34	43.460	06	13/02/2023 14:11:03	15.010	05	0:10:04	0:15:29
107	Truck	นต-82-8677	511815		Rawmaterial	61-Gypsumก้อน	คลองปราบ	อ่างยิปซัม 6	01- หจก.เอส.เอ.พี.แอล(2018)	09-อื่นๆ	Gross	29.260	13/02/2023 13:54:19	13/02/2023 14:01:04	Sampling TS4	13/02/2023 14:04:52	44.580	06	13/02/2023 14:14:36	15.320	05	0:10:33	0:09:43
108	Truck	นต-82-6743	512196		Rawmaterial	61-Gypsumก้อน	คลองปราบ	อ่างยิปซัม 6	01- หจก.เอส.เอ.พี.แอล(2018)	09-อื่นๆ	Gross	29.080	13/02/2023 14:25:20			13/02/2023 14:36:04	44.620	06	13/02/2023 14:50:28	15.540	05	0:10:43	0:14:23

Total 108 Record

Total Qty of 61-Gypsumก้อน 3184.38 ton Total Record = 108 Record

Total Qty = 3184.38 Ton

Any comments, suggestions or requests welcome to : [IT STS](#)

The Siam Cement (Thung Song) Co.,Ltd.
Delivery Report of Rawmaterial by Truck
 From 01/03/23 00:00:00 To 31/03/23 23:59:59

Queue	Transport Type	Truck No. /Train No.	Card No.	Invoice	DP no.	Product Type	Product	LOT NO	Source	Distination	Supplier	Sub Contract	Status	Net Qty (ton)	Register Date	Sampling Date	Sampling Station	Tare Date	Tare Weight	Tare No	Gross Date	Gross Weight	Gross No	Register - Tare (HH:MM:SS)	Tare - Gross (HH:MM:SS)
1	Truck	นต-82-8662	512167			Rawmaterial	61-Gypsumก้อน		คลองปราบ	อ่างยิปซั่ม 6	01-หจก.เอส.เอ.พี.แอล(2018)	09-อื่นๆ	Gross	29.430	01/03/2023 09:34:31	01/03/2023 09:43:02	Sampling TS4	01/03/2023 09:51:46	44.580	06	01/03/2023 10:04:33	15.150	05	0:17:15	0:12:46
2	Truck	นต-81-9841	980140			Rawmaterial	61-Gypsumก้อน		คลองปราบ	อ่างยิปซั่ม 6	01-หจก.เอส.เอ.พี.แอล(2018)	09-อื่นๆ	Gross	30.200	01/03/2023 09:46:35	01/03/2023 09:56:07	Sampling TS4	01/03/2023 10:04:47	50.760	06	01/03/2023 10:23:47	20.560	05	0:18:11	0:19:00
3	Truck	นต-82-6743	512123			Rawmaterial	61-Gypsumก้อน		คลองปราบ	อ่างยิปซั่ม 6	01-หจก.เอส.เอ.พี.แอล(2018)	09-อื่นๆ	Gross	28.650	01/03/2023 09:59:57	01/03/2023 10:07:55	Sampling TS4	01/03/2023 10:14:57	44.180	06	01/03/2023 10:30:12	15.530	05	0:15:00	0:15:15
4	Truck	นต-82-0429	980146			Rawmaterial	61-Gypsumก้อน		คลองปราบ	อ่างยิปซั่ม 6	01-หจก.เอส.เอ.พี.แอล(2018)	09-อื่นๆ	Gross	30.130	01/03/2023 10:08:38	01/03/2023 10:16:01	Sampling TS4	01/03/2023 10:23:11	50.680	06	01/03/2023 10:56:50	20.550	05	0:14:32	0:33:38
5	Truck	นต-82-5389	511970			Rawmaterial	61-Gypsumก้อน		คลองปราบ	อ่างยิปซั่ม 6	01-หจก.เอส.เอ.พี.แอล(2018)	09-อื่นๆ	Gross	30.000	01/03/2023 10:13:01	01/03/2023 10:20:52	Sampling TS4	01/03/2023 10:26:22	50.520	06	01/03/2023 10:58:41	20.520	05	0:13:21	0:32:19
6	Truck	นต-82-8677	512013			Rawmaterial	61-Gypsumก้อน		คลองปราบ	อ่างยิปซั่ม 6	01-หจก.เอส.เอ.พี.แอล(2018)	09-อื่นๆ	Gross	29.420	01/03/2023 10:13:01	01/03/2023 10:19:20	Sampling TS4	01/03/2023 10:24:45	44.910	06	01/03/2023 10:37:55	15.490	05	0:11:43	0:13:09
7	Truck	นต-82-8662	512095			Rawmaterial	61-Gypsumก้อน		คลองปราบ	อ่างยิปซั่ม 6	01-หจก.เอส.เอ.พี.แอล(2018)	09-อื่นๆ	Gross	29.080	01/03/2023 13:44:51	01/03/2023 13:53:15	Sampling TS4	01/03/2023 13:58:04	44.170	06	01/03/2023 14:10:29	15.090	05	0:13:13	0:12:24
8	Truck	นต-81-9841	980140			Rawmaterial	61-Gypsumก้อน		คลองปราบ	อ่างยิปซั่ม 6	01-หจก.เอส.เอ.พี.แอล(2018)	09-อื่นๆ	Gross	29.710	01/03/2023 13:57:40	01/03/2023 14:06:46	Sampling TS4	01/03/2023 14:09:25	50.190	06	01/03/2023 14:35:17	20.480	05	0:11:45	0:25:52
9	Truck	นต-82-6743	511662			Rawmaterial	61-Gypsumก้อน		คลองปราบ	อ่างยิปซั่ม 6	01-หจก.เอส.เอ.พี.แอล(2018)	09-อื่นๆ	Gross	28.840	01/03/2023 14:10:03	01/03/2023 14:18:52	Sampling TS4	01/03/2023 14:21:38	44.270	06	01/03/2023 14:39:57	15.430	05	0:11:35	0:18:18
10	Truck	นต-82-8677	512347			Rawmaterial	61-Gypsumก้อน		คลองปราบ	อ่างยิปซั่ม 6	01-หจก.เอส.เอ.พี.แอล(2018)	09-อื่นๆ	Gross	29.030	01/03/2023 14:15:11	01/03/2023 14:22:22	Sampling TS4	01/03/2023 14:28:58	44.460	06	01/03/2023 14:43:17	15.430	05	0:13:46	0:14:18
11	Truck	นต-82-5389	520028			Rawmaterial	61-Gypsumก้อน		คลองปราบ	อ่างยิปซั่ม 6	01-หจก.เอส.เอ.พี.แอล(2018)	09-อื่นๆ	Gross	29.600	01/03/2023 18:53:27			01/03/2023 19:09:17	50.080	06	01/03/2023 19:35:25	20.480	05	0:15:50	0:26:08
12	Truck	นต-82-0429	980146			Rawmaterial	61-Gypsumก้อน		คลองปราบ	อ่างยิปซั่ม 6	01-หจก.เอส.เอ.พี.แอล(2018)	09-อื่นๆ	Gross	29.790	01/03/2023 18:54:08			01/03/2023 19:07:27	50.310	06	01/03/2023 19:33:18	20.520	05	0:13:18	0:25:50
13	Truck	นต-82-8662	512095			Rawmaterial	61-Gypsumก้อน		คลองปราบ	อ่างยิปซั่ม 6	01-หจก.เอส.เอ.พี.แอล(2018)	09-อื่นๆ	Gross	29.280	02/03/2023 09:11:34	02/03/2023 09:20:35	Sampling TS4	02/03/2023 09:29:01	44.420	06	02/03/2023 09:41:24	15.140	05	0:17:26	0:12:23
14	Truck	นต-82-5389	511963			Rawmaterial	61-Gypsumก้อน		คลองปราบ	อ่างยิปซั่ม 6	01-หจก.เอส.เอ.พี.แอล(2018)	09-อื่นๆ	Gross	30.020	02/03/2023 09:20:38	02/03/2023 09:28:50	Sampling TS4	02/03/2023 09:34:03	50.390	06	02/03/2023 09:56:53	20.370	05	0:13:25	0:22:49
15	Truck	นต-82-6743	512046			Rawmaterial	61-Gypsumก้อน		คลองปราบ	อ่างยิปซั่ม 6	01-หจก.เอส.เอ.พี.แอล(2018)	09-อื่นๆ	Gross	29.640	02/03/2023 09:21:54			02/03/2023 09:36:10	45.130	06	02/03/2023 10:01:35	15.490	05	0:14:16	0:25:24
16	Truck	นต-82-0429	980146			Rawmaterial	61-Gypsumก้อน		คลองปราบ	อ่างยิปซั่ม 6	01-หจก.เอส.เอ.พี.แอล(2018)	09-อื่นๆ	Gross	29.960	02/03/2023 09:35:05	02/03/2023 09:41:50	Sampling TS4	02/03/2023 09:43:49	50.430	06	02/03/2023 10:10:01	20.470	05	0:08:43	0:26:11
17	Truck	นต-82-8677	555464			Rawmaterial	61-Gypsumก้อน		คลองปราบ	อ่างยิปซั่ม 6	01-หจก.เอส.เอ.พี.แอล(2018)	09-อื่นๆ	Gross	29.320	02/03/2023 09:50:41			02/03/2023 10:02:28	44.810	06	02/03/2023 10:14:10	15.490	05	0:11:46	0:11:42
18	Truck	นต-81-9841	980140			Rawmaterial	61-Gypsumก้อน		คลองปราบ	อ่างยิปซั่ม 6	01-หจก.เอส.เอ.พี.แอล(2018)	09-อื่นๆ	Gross	30.060	02/03/2023 12:05:57			02/03/2023 12:18:10	50.560	06	02/03/2023 12:41:30	20.500	05	0:12:13	0:23:19
19	Truck	นต-82-8662	511267			Rawmaterial	61-Gypsumก้อน		คลองปราบ	อ่างยิปซั่ม 6	01-หจก.เอส.เอ.พี.แอล(2018)	09-อื่นๆ	Gross	28.140	02/03/2023 13:21:20	02/03/2023 13:29:27	Sampling TS4	02/03/2023 13:33:05	43.230	06	02/03/2023 13:46:32	15.090	05	0:11:45	0:13:26
20	Truck	นต-82-5389	512226			Rawmaterial	61-Gypsumก้อน		คลองปราบ	อ่างยิปซั่ม 6	01-หจก.เอส.เอ.พี.แอล(2018)	09-อื่นๆ	Gross	29.320	02/03/2023 13:33:01	02/03/2023 13:40:43	Sampling TS4	02/03/2023 13:44:12	49.620	06	02/03/2023 14:05:55	20.300	05	0:11:11	0:21:42
21	Truck	นต-82-8677	511709			Rawmaterial	61-Gypsumก้อน		คลองปราบ	อ่างยิปซั่ม 6	01-หจก.เอส.เอ.พี.แอล(2018)	09-อื่นๆ	Gross	28.440	02/03/2023 13:50:18			02/03/2023 13:59:59	43.870	06	02/03/2023 14:11:20	15.430	05	0:09:41	0:11:21
22	Truck	นต-82-0429	980146			Rawmaterial	61-Gypsumก้อน		คลองปราบ	อ่างยิปซั่ม 6	01-หจก.เอส.เอ.พี.แอล(2018)	09-อื่นๆ	Gross	29.830	02/03/2023 13:52:06			02/03/2023 14:05:07	50.230	06	02/03/2023 14:30:25	20.400	05	0:13:00	0:25:17
23	Truck	นต-82-6743	512038			Rawmaterial	61-Gypsumก้อน		คลองปราบ	อ่างยิปซั่ม 6	01-หจก.เอส.เอ.พี.แอล(2018)	09-อื่นๆ	Gross	28.230	02/03/2023 13:56:30	02/03/2023 14:04:49	Sampling TS4	02/03/2023 14:09:05	43.670	06	02/03/2023 14:27:07	15.440	05	0:12:34	0:18:02
24	Truck	นต-81-9841	980140			Rawmaterial	61-Gypsumก้อน		คลองปราบ	อ่างยิปซั่ม 6	01-หจก.เอส.เอ.พี.แอล(2018)	09-อื่นๆ	Gross	29.520	02/03/2023 16:32:56			02/03/2023 17:01:24	49.960	06	02/03/2023 17:30:27	20.440	05	0:28:28	0:29:02
25	Truck	นต-81-9841	980140			Rawmaterial	61-Gypsumก้อน		คลองปราบ	อ่างยิปซั่ม 6	01-หจก.เอส.เอ.พี.แอล(2018)	09-อื่นๆ	Gross	29.930	03/03/2023 08:56:58			03/03/2023 09:25:59	50.300	05	03/03/2023 09:56:50	20.370	05	0:29:00	0:30:51
26	Truck	นต-82-8662	512274			Rawmaterial	61-Gypsumก้อน		คลองปราบ	อ่างยิปซั่ม 6	01-หจก.เอส.เอ.พี.แอล(2018)	09-อื่นๆ	Gross	28.520	03/03/2023 08:58:14			03/03/2023 09:27:49	43.560	05	03/03/2023 09:45:56	15.040	05	0:29:35	0:18:07
27	Truck	นต-82-6743	511888			Rawmaterial	61-Gypsumก้อน		คลองปราบ	อ่างยิปซั่ม 6	01-หจก.เอส.เอ.พี.แอล(2018)	09-อื่นๆ	Gross	29.630	03/03/2023 09:23:49	03/03/2023 09:31:42	Sampling TS4	03/03/2023 09:42:08	45.020	05	03/03/2023 10:02:19	15.390	05	0:18:18	0:20:11

28	Truck	นศ-82-5389	512123		Rawmaterial	61-Gypsumก้อน	คลองปราบ	อ่างยิปซั่ม 6	01-หจก.เอส.เอ.พี.แอล(2018)	09-อื่นๆ	Gross	30.010	03/03/2023 09:25:31	03/03/2023 09:33:13	Sampling TS4	03/03/2023 09:44:07	50.500	05	03/03/2023 10:15:18	20.490	05	0:18:36	0:31:10
29	Truck	นศ-82-8677	512032		Rawmaterial	61-Gypsumก้อน	คลองปราบ	อ่างยิปซั่ม 6	01-หจก.เอส.เอ.พี.แอล(2018)	09-อื่นๆ	Gross	28.810	03/03/2023 09:50:41	03/03/2023 09:56:53	Sampling TS4	03/03/2023 10:07:27	44.260	05	03/03/2023 10:23:16	15.450	05	0:16:45	0:15:49
30	Truck	นศ-82-0429	980146		Rawmaterial	61-Gypsumก้อน	คลองปราบ	อ่างยิปซั่ม 6	01-หจก.เอส.เอ.พี.แอล(2018)	09-อื่นๆ	Gross	29.630	03/03/2023 10:02:59			03/03/2023 10:14:02	50.370	03	03/03/2023 10:41:08	20.740	05	0:11:03	0:27:06
31	Truck	นศ-82-8662	510490		Rawmaterial	61-Gypsumก้อน	คลองปราบ	อ่างยิปซั่ม 6	01-หจก.เอส.เอ.พี.แอล(2018)	09-อื่นๆ	Gross	29.770	03/03/2023 13:29:00			03/03/2023 13:38:51	44.780	06	03/03/2023 13:52:09	15.010	05	0:09:50	0:13:18
32	Truck	นศ-82-5389	512347		Rawmaterial	61-Gypsumก้อน	คลองปราบ	ลานน้ำแข็ง เป็นชั้	01-หจก.เอส.เอ.พี.แอล(2018)	09-อื่นๆ	Gross	29.780	03/03/2023 13:54:22			03/03/2023 14:07:17	50.330	06	03/03/2023 14:57:01	20.550	04	0:12:55	0:49:44
33	Truck	นศ-82-8677	512299		Rawmaterial	61-Gypsumก้อน	คลองปราบ	ลานน้ำแข็ง เป็นชั้	01-หจก.เอส.เอ.พี.แอล(2018)	09-อื่นๆ	Gross	29.110	03/03/2023 13:54:51			03/03/2023 14:09:05	44.490	06	03/03/2023 14:30:39	15.380	04	0:14:14	0:21:33
34	Truck	นศ-82-6743	512325		Rawmaterial	61-Gypsumก้อน	คลองปราบ	ลานน้ำแข็ง เป็นชั้	01-หจก.เอส.เอ.พี.แอล(2018)	09-อื่นๆ	Gross	29.170	03/03/2023 14:20:29	03/03/2023 14:28:08	Sampling TS4	03/03/2023 14:32:26	44.780	06	03/03/2023 14:58:53	15.610	04	0:11:56	0:26:26
35	Truck	นศ-81-9841	980140		Rawmaterial	61-Gypsumก้อน	คลองปราบ	ลานน้ำแข็ง เป็นชั้	01-หจก.เอส.เอ.พี.แอล(2018)	09-อื่นๆ	Gross	29.730	03/03/2023 14:36:23	03/03/2023 14:43:17	Sampling TS4	03/03/2023 14:45:38	50.340	06	03/03/2023 15:10:22	20.610	04	0:09:15	0:24:43
36	Truck	นศ-82-0429	980146		Rawmaterial	61-Gypsumก้อน	คลองปราบ	ลานน้ำแข็ง เป็นชั้	01-หจก.เอส.เอ.พี.แอล(2018)	09-อื่นๆ	Gross	29.640	03/03/2023 14:55:27	03/03/2023 15:03:05	Sampling TS4	03/03/2023 15:07:25	50.400	06	03/03/2023 15:28:10	20.760	04	0:11:57	0:20:45
37	Truck	นศ-81-9841	980140		Rawmaterial	61-Gypsumก้อน	คลองปราบ	อ่างยิปซั่ม 6	01-หจก.เอส.เอ.พี.แอล(2018)	09-อื่นๆ	Gross	29.460	04/03/2023 09:18:47			04/03/2023 09:31:41	50.010	06	04/03/2023 09:58:55	20.550	05	0:12:54	0:27:14
38	Truck	นศ-82-8662	555422		Rawmaterial	61-Gypsumก้อน	คลองปราบ	อ่างยิปซั่ม 6	01-หจก.เอส.เอ.พี.แอล(2018)	09-อื่นๆ	Gross	29.890	04/03/2023 09:22:40			04/03/2023 09:33:27	45.090	06	04/03/2023 09:48:23	15.200	05	0:10:46	0:14:56
39	Truck	นศ-82-8677	512128		Rawmaterial	61-Gypsumก้อน	คลองปราบ	อ่างยิปซั่ม 6	01-หจก.เอส.เอ.พี.แอล(2018)	09-อื่นๆ	Gross	29.100	04/03/2023 10:10:06			04/03/2023 10:23:36	44.630	06	04/03/2023 10:33:25	15.530	05	0:13:29	0:09:48
40	Truck	นศ-82-6743	511747		Rawmaterial	61-Gypsumก้อน	คลองปราบ	อ่างยิปซั่ม 6	01-หจก.เอส.เอ.พี.แอล(2018)	09-อื่นๆ	Gross	29.300	04/03/2023 10:14:23			04/03/2023 10:29:12	44.820	06	04/03/2023 10:42:04	15.520	05	0:14:48	0:12:52
41	Truck	นศ-82-5389	512112		Rawmaterial	61-Gypsumก้อน	คลองปราบ	ลานน้ำแข็ง เป็นชั้	01-หจก.เอส.เอ.พี.แอล(2018)	09-อื่นๆ	Gross	30.030	04/03/2023 10:27:44			04/03/2023 10:41:40	50.460	06	04/03/2023 11:24:07	20.430	05	0:13:56	0:42:27
42	Truck	นศ-82-0429	980146		Rawmaterial	61-Gypsumก้อน	คลองปราบ	ลานน้ำแข็ง เป็นชั้	01-หจก.เอส.เอ.พี.แอล(2018)	09-อื่นๆ	Gross	29.870	04/03/2023 10:51:02	04/03/2023 10:59:34	Sampling TS4	04/03/2023 11:06:01	50.390	06	04/03/2023 11:34:58	20.520	04	0:14:59	0:28:56
43	Truck	นศ-82-8662	555459		Rawmaterial	61-Gypsumก้อน	คลองปราบ	อ่างยิปซั่ม 6	01-หจก.เอส.เอ.พี.แอล(2018)	09-อื่นๆ	Gross	28.330	04/03/2023 13:42:14	04/03/2023 13:49:24	Sampling TS4	04/03/2023 13:51:57	43.460	06	04/03/2023 14:06:12	15.130	05	0:09:43	0:14:15
44	Truck	นศ-82-8677	511648		Rawmaterial	61-Gypsumก้อน	คลองปราบ	อ่างยิปซั่ม 6	01-หจก.เอส.เอ.พี.แอล(2018)	09-อื่นๆ	Gross	28.370	04/03/2023 14:06:47			04/03/2023 14:16:06	43.840	06	04/03/2023 14:26:53	15.470	05	0:09:19	0:10:46
45	Truck	นศ-81-9841	980140		Rawmaterial	61-Gypsumก้อน	คลองปราบ	อ่างยิปซั่ม 6	01-หจก.เอส.เอ.พี.แอล(2018)	09-อื่นๆ	Gross	29.330	04/03/2023 14:13:26			04/03/2023 14:23:20	49.770	06	04/03/2023 14:47:29	20.440	05	0:09:54	0:24:08
46	Truck	นศ-82-6743	511579		Rawmaterial	61-Gypsumก้อน	คลองปราบ	อ่างยิปซั่ม 6	01-หจก.เอส.เอ.พี.แอล(2018)	09-อื่นๆ	Gross	28.370	04/03/2023 14:16:57	04/03/2023 14:24:30	Sampling TS4	04/03/2023 14:28:58	43.820	06	04/03/2023 14:45:33	15.450	05	0:12:00	0:16:35
47	Truck	นศ-82-5389	511677		Rawmaterial	61-Gypsumก้อน	คลองปราบ	อ่างยิปซั่ม 6	01-หจก.เอส.เอ.พี.แอล(2018)	09-อื่นๆ	Gross	29.710	04/03/2023 15:07:32			04/03/2023 15:15:57	50.000	06	04/03/2023 15:44:04	20.290	04	0:08:24	0:28:07
48	Truck	นศ-82-0429	980146		Rawmaterial	61-Gypsumก้อน	คลองปราบ	อ่างยิปซั่ม 6	01-หจก.เอส.เอ.พี.แอล(2018)	09-อื่นๆ	Gross	29.340	04/03/2023 15:15:39			04/03/2023 15:25:09	49.750	06	04/03/2023 15:46:14	20.410	04	0:09:30	0:21:04
49	Truck	นศ-81-9841	980140		Rawmaterial	61-Gypsumก้อน	คลองปราบ	อ่างยิปซั่ม 6	01-หจก.เอส.เอ.พี.แอล(2018)	09-อื่นๆ	Gross	29.640	07/03/2023 09:05:52	07/03/2023 09:18:26	Sampling TS4	07/03/2023 09:22:02	50.170	06	07/03/2023 09:43:35	20.530	05	0:16:10	0:21:32
50	Truck	นศ-82-5389	512281		Rawmaterial	61-Gypsumก้อน	คลองปราบ	อ่างยิปซั่ม 6	01-หจก.เอส.เอ.พี.แอล(2018)	09-อื่นๆ	Gross	30.420	07/03/2023 09:24:54	07/03/2023 09:38:49	Sampling TS4	07/03/2023 09:42:13	50.800	06	07/03/2023 10:07:14	20.380	05	0:17:19	0:25:00
51	Truck	นศ-82-0429	980146		Rawmaterial	61-Gypsumก้อน	คลองปราบ	อ่างยิปซั่ม 6	01-หจก.เอส.เอ.พี.แอล(2018)	09-อื่นๆ	Gross	29.990	07/03/2023 10:14:05	07/03/2023 10:24:51	Sampling TS4	07/03/2023 10:31:52	50.450	06	07/03/2023 10:48:27	20.460	05	0:17:47	0:16:35
52	Truck	นศ-82-8662	511937		Rawmaterial	61-Gypsumก้อน	คลองปราบ	อ่างยิปซั่ม 6	01-หจก.เอส.เอ.พี.แอล(2018)	09-อื่นๆ	Gross	29.020	07/03/2023 10:22:07	07/03/2023 10:31:41	Sampling TS4	07/03/2023 10:34:02	44.220	06	07/03/2023 10:43:39	15.200	05	0:11:55	0:09:36
53	Truck	นศ-82-8677	511799		Rawmaterial	61-Gypsumก้อน	คลองปราบ	อ่างยิปซั่ม 6	01-หจก.เอส.เอ.พี.แอล(2018)	09-อื่นๆ	Gross	29.200	07/03/2023 10:53:36	07/03/2023 11:02:29	Sampling TS4	07/03/2023 11:06:42	44.710	06	07/03/2023 11:14:39	15.510	05	0:13:05	0:07:57
54	Truck	นศ-82-6743	512297		Rawmaterial	61-Gypsumก้อน	คลองปราบ	อ่างยิปซั่ม 6	01-หจก.เอส.เอ.พี.แอล(2018)	09-อื่นๆ	Gross	29.210	07/03/2023 10:58:40	07/03/2023 11:07:21	Sampling TS4	07/03/2023 11:09:39	44.850	06	07/03/2023 11:28:15	15.640	05	0:10:58	0:18:36
55	Truck	นศ-81-9841	980140		Rawmaterial	61-Gypsumก้อน	คลองปราบ	อ่างยิปซั่ม 6	01-หจก.เอส.เอ.พี.แอล(2018)	09-อื่นๆ	Gross	29.360	07/03/2023 13:34:32			07/03/2023 13:43:54	49.770	06	07/03/2023 14:11:11	20.410	05	0:09:21	0:27:17
56	Truck	นศ-82-5389	512183		Rawmaterial	61-Gypsumก้อน	คลองปราบ	อ่างยิปซั่ม 6	01-หจก.เอส.เอ.พี.แอล(2018)	09-อื่นๆ	Gross	29.330	07/03/2023 13:39:42	07/03/2023 13:48:35	Sampling TS4	07/03/2023 13:51:12	49.640	06	07/03/2023 14:13:40	20.310	05	0:11:30	0:22:27
57	Truck	นศ-82-0429	980146		Rawmaterial	61-Gypsumก้อน	คลองปราบ	อ่างยิปซั่ม 6	01-หจก.เอส.เอ.พี.แอล(2018)	09-อื่นๆ	Gross	29.060	07/03/2023 14:11:36			07/03/2023 14:20:34	49.450	06	07/03/2023 14:39:06	20.390	05	0:08:58	0:18:31

58	Truck	นต-82-8677	511203		Rawmaterial	61-Gypsumก้อน	คลองปราบ	อ่างยิปซัม 6	01-หจก.เอส.เอ.พี.แอล(2018)	09-อื่นๆ	Gross	28.940	07/03/2023 14:34:25	07/03/2023 14:40:28	Sampling TS4	07/03/2023 14:44:40	44.400	06	07/03/2023 14:53:32	15.460	05	0:10:15	0:08:52
59	Truck	นต-82-6743	512082		Rawmaterial	61-Gypsumก้อน	คลองปราบ	อ่างยิปซัม 6	01-หจก.เอส.เอ.พี.แอล(2018)	09-อื่นๆ	Gross	28.700	07/03/2023 14:46:34	07/03/2023 14:54:13	Sampling TS4	07/03/2023 14:59:30	44.250	06	07/03/2023 15:13:06	15.550	05	0:12:56	0:13:36
60	Truck	นต-82-8662	555406		Rawmaterial	61-Gypsumก้อน	คลองปราบ	อ่างยิปซัม 6	01-หจก.เอส.เอ.พี.แอล(2018)	09-อื่นๆ	Gross	29.150	07/03/2023 18:28:26	07/03/2023 18:35:54	Sampling TS4	07/03/2023 18:38:20	44.370	06	07/03/2023 18:48:54	15.220	05	0:09:54	0:10:33
61	Truck	นต-82-8662	512302		Rawmaterial	61-Gypsumก้อน	คลองปราบ	อ่างยิปซัม 6	01-หจก.เอส.เอ.พี.แอล(2018)	09-อื่นๆ	Gross	29.730	08/03/2023 09:14:47	08/03/2023 09:25:03	Sampling TS4	08/03/2023 09:33:27	44.840	06	08/03/2023 09:44:42	15.110	05	0:18:40	0:11:15
62	Truck	นต-81-9841	980140		Rawmaterial	61-Gypsumก้อน	คลองปราบ	อ่างยิปซัม 6	01-หจก.เอส.เอ.พี.แอล(2018)	09-อื่นๆ	Gross	29.920	08/03/2023 09:19:02	08/03/2023 09:27:03	Sampling TS4	08/03/2023 09:35:28	50.440	06	08/03/2023 10:00:56	20.520	05	0:16:25	0:25:28
63	Truck	นต-82-5389	512301		Rawmaterial	61-Gypsumก้อน	คลองปราบ	อ่างยิปซัม 6	01-หจก.เอส.เอ.พี.แอล(2018)	09-อื่นๆ	Gross	29.920	08/03/2023 09:19:04	08/03/2023 09:28:13	Sampling TS4	08/03/2023 09:37:24	50.350	06	08/03/2023 10:13:17	20.430	05	0:18:19	0:35:52
64	Truck	นต-82-6743	512282		Rawmaterial	61-Gypsumก้อน	คลองปราบ	อ่างยิปซัม 6	01-หจก.เอส.เอ.พี.แอล(2018)	09-อื่นๆ	Gross	29.530	08/03/2023 09:35:21	08/03/2023 09:43:13	Sampling TS4	08/03/2023 09:46:19	44.990	06	08/03/2023 10:09:26	15.460	05	0:10:57	0:23:06
65	Truck	นต-82-0429	980146		Rawmaterial	61-Gypsumก้อน	คลองปราบ	อ่างยิปซัม 6	01-หจก.เอส.เอ.พี.แอล(2018)	09-อื่นๆ	Gross	29.860	08/03/2023 09:43:15	08/03/2023 09:51:20	Sampling TS4	08/03/2023 09:55:36	50.380	06	08/03/2023 10:48:05	20.520	05	0:12:20	0:52:29
66	Truck	นต-82-8677	512172		Rawmaterial	61-Gypsumก้อน	คลองปราบ	อ่างยิปซัม 6	01-หจก.เอส.เอ.พี.แอล(2018)	09-อื่นๆ	Gross	29.400	08/03/2023 10:11:45	08/03/2023 10:18:15	Sampling TS4	08/03/2023 10:20:28	44.810	06	08/03/2023 10:46:28	15.410	05	0:08:43	0:25:59
67	Truck	นต-82-8662	555417		Rawmaterial	61-Gypsumก้อน	คลองปราบ	อ่างยิปซัม 6	01-หจก.เอส.เอ.พี.แอล(2018)	09-อื่นๆ	Gross	29.300	08/03/2023 13:18:17	08/03/2023 13:26:36	Sampling TS4	08/03/2023 13:29:05	44.360	06	08/03/2023 10:43:18	15.060	05	0:10:47	0:11:13
68	Truck	นต-82-5389	512189		Rawmaterial	61-Gypsumก้อน	คลองปราบ	อ่างยิปซัม 6	01-หจก.เอส.เอ.พี.แอล(2018)	09-อื่นๆ	Gross	29.140	08/03/2023 13:45:06	08/03/2023 13:55:32	Sampling TS4	08/03/2023 14:01:21	49.500	06	08/03/2023 14:27:12	20.360	05	0:16:15	0:25:50
69	Truck	นต-82-6743	511981		Rawmaterial	61-Gypsumก้อน	คลองปราบ	อ่างยิปซัม 6	01-หจก.เอส.เอ.พี.แอล(2018)	09-อื่นๆ	Gross	28.360	08/03/2023 13:45:39	08/03/2023 13:53:36	Sampling TS4	08/03/2023 13:58:43	43.750	06	08/03/2023 14:29:16	15.390	05	0:13:04	0:30:33
70	Truck	นต-81-9841	980140		Rawmaterial	61-Gypsumก้อน	คลองปราบ	อ่างยิปซัม 6	01-หจก.เอส.เอ.พี.แอล(2018)	09-อื่นๆ	Gross	29.350	08/03/2023 13:46:14	08/03/2023 13:53:06	Sampling TS4	08/03/2023 13:56:34	49.780	06	08/03/2023 14:20:36	20.430	05	0:10:20	0:24:01
71	Truck	นต-82-8677	511918		Rawmaterial	61-Gypsumก้อน	คลองปราบ	อ่างยิปซัม 6	01-หจก.เอส.เอ.พี.แอล(2018)	09-อื่นๆ	Gross	28.990	08/03/2023 14:08:08	08/03/2023 14:15:32	Sampling TS4	08/03/2023 14:17:42	44.340	06	08/03/2023 14:32:49	15.350	05	0:09:33	0:15:06
72	Truck	นต-82-0429	980146		Rawmaterial	61-Gypsumก้อน	คลองปราบ	ลานน้องเป็นช	01-หจก.เอส.เอ.พี.แอล(2018)	09-อื่นๆ	Gross	29.790	08/03/2023 14:22:47	08/03/2023 15:00:50	Sampling TS4	08/03/2023 14:33:21	50.250	06	08/03/2023 15:03:11	20.460	05	0:10:33	0:29:50
73	Truck	นต-81-9841	980140		Rawmaterial	61-Gypsumก้อน	คลองปราบ	อ่างยิปซัม 6	01-หจก.เอส.เอ.พี.แอล(2018)	09-อื่นๆ	Gross	29.870	09/03/2023 09:13:23	09/03/2023 09:24:25	Sampling TS4	09/03/2023 09:32:12	50.360	06	09/03/2023 10:06:55	20.490	05	0:18:48	0:34:42
74	Truck	นต-82-8662	511619		Rawmaterial	61-Gypsumก้อน	คลองปราบ	อ่างยิปซัม 6	01-หจก.เอส.เอ.พี.แอล(2018)	09-อื่นๆ	Gross	29.130	09/03/2023 09:14:24	09/03/2023 09:22:41	Sampling TS4	09/03/2023 09:33:54	44.340	06	09/03/2023 09:48:39	15.210	05	0:19:30	0:14:45
75	Truck	นต-82-5389	512319		Rawmaterial	61-Gypsumก้อน	คลองปราบ	อ่างยิปซัม 6	01-หจก.เอส.เอ.พี.แอล(2018)	09-อื่นๆ	Gross	30.060	09/03/2023 09:21:08	09/03/2023 09:29:07	Sampling TS4	09/03/2023 09:37:21	50.470	06	09/03/2023 10:12:16	20.410	05	0:16:13	0:34:54
76	Truck	นต-82-6743	512226		Rawmaterial	61-Gypsumก้อน	คลองปราบ	ลานน้องเป็นช	01-หจก.เอส.เอ.พี.แอล(2018)	09-อื่นๆ	Gross	29.830	09/03/2023 09:41:42	09/03/2023 09:48:05	Sampling TS4	09/03/2023 09:52:15	45.170	06	09/03/2023 10:19:02	15.340	05	0:10:33	0:26:46
77	Truck	นต-82-8677	511798		Rawmaterial	61-Gypsumก้อน	คลองปราบ	ลานน้องเป็นช	01-หจก.เอส.เอ.พี.แอล(2018)	09-อื่นๆ	Gross	29.420	09/03/2023 10:00:52	09/03/2023 10:08:11	Sampling TS4	09/03/2023 10:13:07	44.930	06	09/03/2023 10:40:32	15.510	05	0:12:15	0:27:25
78	Truck	นต-82-0429	980146		Rawmaterial	61-Gypsumก้อน	คลองปราบ	ลานน้องเป็นช	01-หจก.เอส.เอ.พี.แอล(2018)	09-อื่นๆ	Gross	29.860	09/03/2023 10:07:52	09/03/2023 10:57:25	Sampling TS4	09/03/2023 10:33:43	50.370	04	09/03/2023 11:03:28	20.510	05	0:25:50	0:29:45
79	Truck	นต-82-8662	555433		Rawmaterial	61-Gypsumก้อน	คลองปราบ	ลานน้องเป็นช	01-หจก.เอส.เอ.พี.แอล(2018)	09-อื่นๆ	Gross	29.320	09/03/2023 13:27:10	09/03/2023 13:34:41	Sampling TS4	09/03/2023 13:36:42	44.500	06	09/03/2023 13:56:45	15.180	04	0:09:31	0:20:03
80	Truck	นต-82-5389	511747		Rawmaterial	61-Gypsumก้อน	คลองปราบ	ลานน้องเป็นช	01-หจก.เอส.เอ.พี.แอล(2018)	09-อื่นๆ	Gross	30.400	09/03/2023 13:30:16	09/03/2023 13:37:41	Sampling TS4	09/03/2023 13:41:49	50.770	06	09/03/2023 14:13:49	20.370	04	0:11:33	0:32:00
81	Truck	นต-81-9841	980140		Rawmaterial	61-Gypsumก้อน	คลองปราบ	ลานน้องเป็นช	01-หจก.เอส.เอ.พี.แอล(2018)	09-อื่นๆ	Gross	30.050	09/03/2023 13:50:11			09/03/2023 14:05:10	50.460	03	09/03/2023 14:36:55	20.410	05	0:14:59	0:31:45
82	Truck	นต-82-8677	512212		Rawmaterial	61-Gypsumก้อน	คลองปราบ	ลานน้องเป็นช	01-หจก.เอส.เอ.พี.แอล(2018)	09-อื่นๆ	Gross	29.150	09/03/2023 14:06:44	09/03/2023 14:13:51	Sampling TS4	09/03/2023 14:16:05	44.600	06	09/03/2023 14:41:17	15.450	05	0:09:20	0:25:12
83	Truck	นต-82-6743	511672		Rawmaterial	61-Gypsumก้อน	คลองปราบ	ลานน้องเป็นช	01-หจก.เอส.เอ.พี.แอล(2018)	09-อื่นๆ	Gross	28.900	09/03/2023 17:39:19	09/03/2023 18:11:46	Sampling TS4	09/03/2023 17:50:41	44.430	03	09/03/2023 18:14:24	15.530	05	0:11:22	0:23:43
84	Truck	นต-82-0429	980146		Rawmaterial	61-Gypsumก้อน	คลองปราบ	ลานน้องเป็นช	01-หจก.เอส.เอ.พี.แอล(2018)	09-อื่นๆ	Gross	29.780	09/03/2023 18:11:56			09/03/2023 18:27:17	50.300	06	09/03/2023 19:02:09	20.520	04	0:15:20	0:34:52
85	Truck	นต-81-9841	980140		Rawmaterial	61-Gypsumก้อน	คลองปราบ	อ่างยิปซัม 6	01-หจก.เอส.เอ.พี.แอล(2018)	09-อื่นๆ	Gross	30.030	10/03/2023 08:51:27	10/03/2023 09:01:17	Sampling TS4	10/03/2023 09:08:48	50.500	06	10/03/2023 09:35:20	20.470	05	0:17:21	0:26:31
86	Truck	นต-82-8662	511819		Rawmaterial	61-Gypsumก้อน	คลองปราบ	อ่างยิปซัม 6	01-หจก.เอส.เอ.พี.แอล(2018)	09-อื่นๆ	Gross	29.640	10/03/2023 08:55:07	10/03/2023 09:03:03	Sampling TS4	10/03/2023 09:10:38	44.820	06	10/03/2023 09:28:47	15.180	05	0:15:31	0:18:08
87	Truck	นต-82-6743	512129		Rawmaterial	61-Gypsumก้อน	คลองปราบ	อ่างยิปซัม 6	01-หจก.เอส.เอ.พี.แอล(2018)	09-อื่นๆ	Gross	29.210	10/03/2023 09:06:51	10/03/2023 09:14:33	Sampling TS4	10/03/2023 09:24:49	44.670	06	10/03/2023 09:41:50	15.460	05	0:17:58	0:17:00

88	Truck	นศ-82-0429	980146		Rawmaterial	61-Gypsumก้อน	คลองปราบ	อ่างยิปซัม 6	01-หจก.เอส.เอ.พี.แอล(2018)	09-อื่นๆ	Gross	30.230	10/03/2023 09:22:47			10/03/2023 09:34:48	50.680	06	10/03/2023 09:55:11	20.450	05	0:12:00	0:20:22
89	Truck	นศ-82-5389	511722		Rawmaterial	61-Gypsumก้อน	คลองปราบ	อ่างยิปซัม 6	01-หจก.เอส.เอ.พี.แอล(2018)	09-อื่นๆ	Gross	30.080	10/03/2023 09:29:31			10/03/2023 09:43:22	50.490	06	10/03/2023 10:02:33	20.410	05	0:13:50	0:19:11
90	Truck	นศ-82-8677	512229		Rawmaterial	61-Gypsumก้อน	คลองปราบ	อ่างยิปซัม 6	01-หจก.เอส.เอ.พี.แอล(2018)	09-อื่นๆ	Gross	29.340	10/03/2023 09:44:00	10/03/2023 09:49:42	Sampling TS4	10/03/2023 09:53:59	44.810	06	10/03/2023 10:09:18	15.470	05	0:09:59	0:15:18
91	Truck	นศ-82-6743	512377		Rawmaterial	61-Gypsumก้อน	คลองปราบ	อ่างยิปซัม 6	01-หจก.เอส.เอ.พี.แอล(2018)	09-อื่นๆ	Gross	29.210	10/03/2023 13:14:02			10/03/2023 13:26:50	44.630	06	10/03/2023 13:44:11	15.420	05	0:12:47	0:17:21
92	Truck	นศ-82-5389	511819		Rawmaterial	61-Gypsumก้อน	คลองปราบ	อ่างยิปซัม 6	01-หจก.เอส.เอ.พี.แอล(2018)	09-อื่นๆ	Gross	30.090	10/03/2023 13:19:31			10/03/2023 13:31:32	50.430	06	10/03/2023 13:52:05	20.340	05	0:12:00	0:20:33
93	Truck	นศ-82-8677	511685		Rawmaterial	61-Gypsumก้อน	คลองปราบ	อ่างยิปซัม 6	01-หจก.เอส.เอ.พี.แอล(2018)	09-อื่นๆ	Gross	29.060	10/03/2023 13:28:04			10/03/2023 13:42:42	44.470	06	10/03/2023 13:54:02	15.410	05	0:14:37	0:11:19
94	Truck	นศ-82-8662	511824		Rawmaterial	61-Gypsumก้อน	คลองปราบ	ลานน้ำแข็ง	01-หจก.เอส.เอ.พี.แอล(2018)	09-อื่นๆ	Gross	29.080	10/03/2023 16:39:54	10/03/2023 16:53:41	Sampling TS4	10/03/2023 17:00:44	44.160	06	10/03/2023 17:30:47	15.080	05	0:20:49	0:30:03
95	Truck	นศ-81-9841	980140		Rawmaterial	61-Gypsumก้อน	คลองปราบ	ลานน้ำแข็ง	01-หจก.เอส.เอ.พี.แอล(2018)	09-อื่นๆ	Gross	29.870	10/03/2023 17:09:15	10/03/2023 17:17:25	Sampling TS4	10/03/2023 17:21:02	50.270	06	10/03/2023 17:52:02	20.400	04	0:11:46	0:30:59
96	Truck	นศ-82-0429	980146		Rawmaterial	61-Gypsumก้อน	คลองปราบ	ลานน้ำแข็ง	01-หจก.เอส.เอ.พี.แอล(2018)	09-อื่นๆ	Gross	29.770	10/03/2023 17:20:32	10/03/2023 17:29:00	Sampling TS4	10/03/2023 17:31:28	50.110	06	10/03/2023 18:11:40	20.340	05	0:10:56	0:40:11
97	Truck	นศ-82-8662	512012		Rawmaterial	61-Gypsumก้อน	คลองปราบ	อ่างยิปซัม 6	01-หจก.เอส.เอ.พี.แอล(2018)	09-อื่นๆ	Gross	28.930	11/03/2023 09:08:14	11/03/2023 09:16:23	Sampling TS4	11/03/2023 09:20:24	44.150	06	11/03/2023 09:29:44	15.220	05	0:12:09	0:09:20
98	Truck	นศ-81-9841	980140		Rawmaterial	61-Gypsumก้อน	คลองปราบ	อ่างยิปซัม 6	01-หจก.เอส.เอ.พี.แอล(2018)	09-อื่นๆ	Gross	29.850	11/03/2023 09:12:14	11/03/2023 09:19:41	Sampling TS4	11/03/2023 09:23:36	50.390	06	11/03/2023 09:45:41	20.540	05	0:11:22	0:22:05
99	Truck	นศ-82-5389	511623		Rawmaterial	61-Gypsumก้อน	คลองปราบ	อ่างยิปซัม 6	01-หจก.เอส.เอ.พี.แอล(2018)	09-อื่นๆ	Gross	30.170	11/03/2023 09:30:06	11/03/2023 09:38:56	Sampling TS4	11/03/2023 09:44:16	50.620	06	11/03/2023 10:04:53	20.450	05	0:14:09	0:20:37
100	Truck	นศ-82-8677	555406		Rawmaterial	61-Gypsumก้อน	คลองปราบ	อ่างยิปซัม 6	01-หจก.เอส.เอ.พี.แอล(2018)	09-อื่นๆ	Gross	29.090	11/03/2023 09:43:57	11/03/2023 09:50:48	Sampling TS4	11/03/2023 09:53:22	44.590	06	11/03/2023 10:06:53	15.500	05	0:09:24	0:13:30
101	Truck	นศ-82-6743	555456		Rawmaterial	61-Gypsumก้อน	คลองปราบ	อ่างยิปซัม 6	01-หจก.เอส.เอ.พี.แอล(2018)	09-อื่นๆ	Gross	28.890	11/03/2023 09:55:16	11/03/2023 10:03:18	Sampling TS4	11/03/2023 10:06:38	44.590	06	11/03/2023 10:27:46	15.700	05	0:11:22	0:21:07
102	Truck	นศ-82-0429	980146		Rawmaterial	61-Gypsumก้อน	คลองปราบ	อ่างยิปซัม 6	01-หจก.เอส.เอ.พี.แอล(2018)	09-อื่นๆ	Gross	29.140	11/03/2023 10:14:49	11/03/2023 10:23:10	Sampling TS4	11/03/2023 10:26:50	49.690	06	11/03/2023 10:57:56	20.550	05	0:12:00	0:31:05
103	Truck	นศ-82-5389	512058		Rawmaterial	61-Gypsumก้อน	คลองปราบ	อ่างยิปซัม 6	01-หจก.เอส.เอ.พี.แอล(2018)	09-อื่นๆ	Gross	30.260	11/03/2023 13:33:47	11/03/2023 13:41:48	Sampling TS4	11/03/2023 13:46:12	50.650	06	11/03/2023 14:08:30	20.390	05	0:12:24	0:22:18
104	Truck	นศ-82-6743	511970		Rawmaterial	61-Gypsumก้อน	คลองปราบ	อ่างยิปซัม 6	01-หจก.เอส.เอ.พี.แอล(2018)	09-อื่นๆ	Gross	28.800	11/03/2023 13:44:10	11/03/2023 13:53:17	Sampling TS4	11/03/2023 13:56:21	44.310	06	11/03/2023 14:12:49	15.510	05	0:12:11	0:16:27
105	Truck	นศ-82-0429	980146		Rawmaterial	61-Gypsumก้อน	คลองปราบ	อ่างยิปซัม 6	01-หจก.เอส.เอ.พี.แอล(2018)	09-อื่นๆ	Gross	29.800	11/03/2023 14:19:32	11/03/2023 14:27:17	Sampling TS4	11/03/2023 14:30:28	50.290	06	11/03/2023 14:47:58	20.490	05	0:10:56	0:17:30
106	Truck	นศ-82-8662	511840		Rawmaterial	61-Gypsumก้อน	คลองปราบ	อ่างยิปซัม 6	01-หจก.เอส.เอ.พี.แอล(2018)	09-อื่นๆ	Gross	29.320	11/03/2023 16:44:22	11/03/2023 16:52:13	Sampling TS4	11/03/2023 16:54:36	44.440	06	11/03/2023 17:08:27	15.120	05	0:10:14	0:13:50
107	Truck	นศ-82-8677	555456		Rawmaterial	61-Gypsumก้อน	คลองปราบ	อ่างยิปซัม 6	01-หจก.เอส.เอ.พี.แอล(2018)	09-อื่นๆ	Gross	29.160	11/03/2023 16:47:11	11/03/2023 16:55:04	Sampling TS4	11/03/2023 17:01:25	44.570	06	11/03/2023 17:10:39	15.410	05	0:14:14	0:09:14

The Siam Cement (Thung Song) Co.,Ltd.
Delivery Report of Rawmaterial by Truck
 From 01/04/23 00:00:00 To 30/04/23 23:59:59

Queue	Transport Type	Truck No. /Train No.	Card No.	Invoice	DP no.	Product Type	Product	LOT NO	Source	Distination	Supplier	Sub Contract	Status	Net Qty (ton)	Register Date	Sampling Date	Sampling Station	Tare Date	Tare Weight	Tare No	Gross Date	Gross Weight	Gross No	Register - Tare (HH:MM:SS)	Tare - Gross (HH:MM:SS)
1	Truck	นต-81-9841	980140			Rawmaterial	61-Gypsumก้อน		คลองปราบ	อ่างยิปซัม 6	01-หจก.เอส.เอ.พี.แอล(2018)	09-อื่นๆ	Gross	30.180	03/04/2023 09:00:23	03/04/2023 09:17:40	Sampling TS4	03/04/2023 09:13:37	50.760	06	03/04/2023 09:34:24	20.580	05	0:13:14	0:20:46
2	Truck	นต-82-8662	511894			Rawmaterial	61-Gypsumก้อน		คลองปราบ	อ่างยิปซัม 6	01-หจก.เอส.เอ.พี.แอล(2018)	09-อื่นๆ	Gross	28.680	03/04/2023 09:17:17	03/04/2023 09:25:21	Sampling TS4	03/04/2023 09:27:17	43.880	06	03/04/2023 09:40:10	15.200	05	0:10:00	0:12:52
3	Truck	นต-82-6743	512185			Rawmaterial	61-Gypsumก้อน		คลองปราบ	อ่างยิปซัม 6	01-หจก.เอส.เอ.พี.แอล(2018)	09-อื่นๆ	Gross	29.190	03/04/2023 09:21:21	03/04/2023 09:30:07	Sampling TS4	03/04/2023 09:35:49	44.880	06	03/04/2023 09:48:03	15.690	05	0:14:28	0:12:14
4	Truck	นต-82-8677	512013			Rawmaterial	61-Gypsumก้อน		คลองปราบ	อ่างยิปซัม 6	01-หจก.เอส.เอ.พี.แอล(2018)	09-อื่นๆ	Gross	28.980	03/04/2023 11:11:51	03/04/2023 11:21:43	Sampling TS4	03/04/2023 11:12:42	44.500	06	03/04/2023 11:25:10	15.520	05	0:00:51	0:12:28
5	Truck	นต-82-5389	512266			Rawmaterial	61-Gypsumก้อน		คลองปราบ	อ่างยิปซัม 6	01-หจก.เอส.เอ.พี.แอล(2018)	09-อื่นๆ	Gross	30.050	03/04/2023 11:14:24	03/04/2023 11:35:52	Sampling TS4	03/04/2023 11:15:17	50.560	06	03/04/2023 11:38:52	20.510	05	0:00:53	0:23:34
6	Truck	นต-82-0429	980146			Rawmaterial	61-Gypsumก้อน		คลองปราบ	อ่างยิปซัม 6	01-หจก.เอส.เอ.พี.แอล(2018)	09-อื่นๆ	Gross	29.680	03/04/2023 11:26:48			03/04/2023 11:27:35	50.290	06	03/04/2023 11:55:19	20.610	05	0:00:47	0:27:44
7	Truck	นต-82-6743	511579			Rawmaterial	61-Gypsumก้อน		คลองปราบ	อ่างยิปซัม 6	01-หจก.เอส.เอ.พี.แอล(2018)	09-อื่นๆ	Gross	28.720	03/04/2023 13:30:36	03/04/2023 13:42:36	Sampling TS4	03/04/2023 13:50:52	44.360	06	03/04/2023 14:23:55	15.640	04	0:20:15	0:33:02
8	Truck	นต-82-8677	512314			Rawmaterial	61-Gypsumก้อน		คลองปราบ	อ่างยิปซัม 6	01-หจก.เอส.เอ.พี.แอล(2018)	09-อื่นๆ	Gross	28.240	03/04/2023 14:33:38			03/04/2023 14:41:13	43.690	06	03/04/2023 15:10:20	15.450	05	0:07:34	0:29:07
9	Truck	นต-82-5389	512185			Rawmaterial	61-Gypsumก้อน		คลองปราบ	อ่างยิปซัม 6	01-หจก.เอส.เอ.พี.แอล(2018)	09-อื่นๆ	Gross	30.170	03/04/2023 14:48:01			03/04/2023 15:06:14	50.610	03	03/04/2023 15:25:30	20.440	05	0:18:12	0:19:15
10	Truck	นต-82-0429	980146			Rawmaterial	61-Gypsumก้อน		คลองปราบ	อ่างยิปซัม 6	01-หจก.เอส.เอ.พี.แอล(2018)	09-อื่นๆ	Gross	29.270	03/04/2023 15:01:32	03/04/2023 15:24:39	Sampling TS4	03/04/2023 15:11:40	49.800	03	03/04/2023 15:30:11	20.530	05	0:10:07	0:18:30
11	Truck	นต-81-9841	980140			Rawmaterial	61-Gypsumก้อน		คลองปราบ	อ่างยิปซัม 6	01-หจก.เอส.เอ.พี.แอล(2018)	09-อื่นๆ	Gross	29.580	03/04/2023 15:23:02	03/04/2023 15:28:35	Sampling TS4	03/04/2023 15:33:48	50.190	06	03/04/2023 16:00:29	20.610	04	0:10:45	0:26:40
12	Truck	นต-82-6743	511799			Rawmaterial	61-Gypsumก้อน		คลองปราบ	อ่างยิปซัม 6	01-หจก.เอส.เอ.พี.แอล(2018)	09-อื่นๆ	Gross	29.300	03/04/2023 18:06:55	03/04/2023 18:38:00	Sampling TS4	03/04/2023 18:42:24	44.600	06	03/04/2023 19:24:18	15.300	05	0:35:29	0:41:53
13	Truck	นต-82-8677	511608			Rawmaterial	61-Gypsumก้อน		คลองปราบ	อ่างยิปซัม 6	01-หจก.เอส.เอ.พี.แอล(2018)	09-อื่นๆ	Gross	28.730	03/04/2023 18:30:44			03/04/2023 18:44:09	44.130	06	03/04/2023 19:04:47	15.400	05	0:13:25	0:20:37
14	Truck	นต-82-8662	512297			Rawmaterial	61-Gypsumก้อน		คลองปราบ	อ่างยิปซัม 6	01-หจก.เอส.เอ.พี.แอล(2018)	09-อื่นๆ	Gross	28.800	03/04/2023 18:51:21	03/04/2023 18:59:41	Sampling TS4	03/04/2023 19:05:41	43.950	06	03/04/2023 19:22:00	15.150	05	0:14:20	0:16:18
15	Truck	นต-82-0429	980146			Rawmaterial	61-Gypsumก้อน		คลองปราบ	อ่างยิปซัม 6	01-หจก.เอส.เอ.พี.แอล(2018)	09-อื่นๆ	Gross	30.040	03/04/2023 19:30:38	03/04/2023 19:41:52	Sampling TS4	03/04/2023 19:44:22	50.540	06	03/04/2023 20:19:16	20.500	05	0:13:43	0:34:53
16	Truck	นต-82-5389	512032			Rawmaterial	61-Gypsumก้อน		คลองปราบ	อ่างยิปซัม 6	01-หจก.เอส.เอ.พี.แอล(2018)	09-อื่นๆ	Gross	30.210	03/04/2023 19:31:20	03/04/2023 19:42:40	Sampling TS4	03/04/2023 19:46:27	50.580	06	03/04/2023 20:24:03	20.370	05	0:15:06	0:37:36
17	Truck	นต-82-8662	511936			Rawmaterial	61-Gypsumก้อน		คลองปราบ	อ่างยิปซัม 6	01-หจก.เอส.เอ.พี.แอล(2018)	09-อื่นๆ	Gross	29.700	04/04/2023 08:46:08	04/04/2023 09:05:28	Sampling TS4	04/04/2023 09:09:23	44.940	06	04/04/2023 09:28:58	15.240	05	0:23:15	0:19:34
18	Truck	นต-81-9841	980140			Rawmaterial	61-Gypsumก้อน		คลองปราบ	อ่างยิปซัม 6	01-หจก.เอส.เอ.พี.แอล(2018)	09-อื่นๆ	Gross	29.780	04/04/2023 08:55:27	04/04/2023 09:07:53	Sampling TS4	04/04/2023 09:11:23	50.220	06	04/04/2023 09:40:21	20.440	05	0:15:56	0:28:57
19	Truck	นต-82-5389	511732			Rawmaterial	61-Gypsumก้อน		คลองปราบ	นาเปลี่ยน	01-หจก.เอส.เอ.พี.แอล(2018)	09-อื่นๆ	Gross	30.080	04/04/2023 09:27:37	04/04/2023 09:37:44	Sampling TS4	04/04/2023 09:41:15	50.550	06	04/04/2023 10:24:39	20.470	05	0:13:38	0:43:24
20	Truck	นต-82-8677	512129			Rawmaterial	61-Gypsumก้อน		คลองปราบ	นาเปลี่ยน	01-หจก.เอส.เอ.พี.แอล(2018)	09-อื่นๆ	Gross	29.140	04/04/2023 09:34:58	04/04/2023 09:42:44	Sampling TS4	04/04/2023 09:44:17	44.680	06	04/04/2023 10:14:41	15.540	05	0:09:19	0:30:24
21	Truck	นต-82-6743	511657			Rawmaterial	61-Gypsumก้อน		คลองปราบ	นาเปลี่ยน	01-หจก.เอส.เอ.พี.แอล(2018)	09-อื่นๆ	Gross	29.190	04/04/2023 09:51:44	04/04/2023 10:22:30	Sampling TS4	04/04/2023 10:02:18	44.690	03	04/04/2023 10:35:31	15.500	05	0:10:33	0:33:12
22	Truck	นต-82-8662	511894			Rawmaterial	61-Gypsumก้อน		คลองปราบ	อ่างยิปซัม 6	01-หจก.เอส.เอ.พี.แอล(2018)	09-อื่นๆ	Gross	28.860	04/04/2023 13:00:13	04/04/2023 13:13:49	Sampling TS4	04/04/2023 13:18:01	44.050	06	04/04/2023 13:49:16	15.190	04	0:17:47	0:31:14
23	Truck	นต-81-9841	980140			Rawmaterial	61-Gypsumก้อน		คลองปราบ	อ่างยิปซัม 6	01-หจก.เอส.เอ.พี.แอล(2018)	09-อื่นๆ	Gross	29.750	04/04/2023 13:29:56	04/04/2023 13:38:38	Sampling TS4	04/04/2023 13:42:57	50.130	06	04/04/2023 14:10:04	20.380	04	0:13:00	0:27:07
24	Truck	นต-82-8677	710198			Rawmaterial	61-Gypsumก้อน		คลองปราบ	นาเปลี่ยน	01-หจก.เอส.เอ.พี.แอล(2018)	09-อื่นๆ	Gross	28.310	04/04/2023 13:37:07	04/04/2023 13:45:55	Sampling TS4	04/04/2023 13:51:06	43.790	06	04/04/2023 14:22:24	15.480	05	0:13:59	0:31:18
25	Truck	นต-82-5389	512129			Rawmaterial	61-Gypsumก้อน		คลองปราบ	นาเปลี่ยน	01-หจก.เอส.เอ.พี.แอล(2018)	09-อื่นๆ	Gross	29.460	04/04/2023 13:49:05	04/04/2023 13:59:32	Sampling TS4	04/04/2023 14:03:50	49.930	06	04/04/2023 14:35:32	20.470	04	0:14:45	0:31:41
26	Truck	นต-82-6743	511612			Rawmaterial	61-Gypsumก้อน		คลองปราบ	นาเปลี่ยน	01-หจก.เอส.เอ.พี.แอล(2018)	09-อื่นๆ	Gross	28.750	04/04/2023 13:54:33	04/04/2023 14:30:49	Sampling TS4	04/04/2023 14:04:46	44.190	03	04/04/2023 14:34:53	15.440	05	0:10:13	0:30:06
27	Truck	นต-82-8662	512282			Rawmaterial	61-Gypsumก้อน		คลองปราบ	นาเปลี่ยน	01-หจก.เอส.เอ.พี.แอล(2018)	09-อื่นๆ	Gross	29.270	04/04/2023 17:32:28	04/04/2023 17:40:42	Sampling TS4	04/04/2023 17:44:07	44.410	06	04/04/2023 18:16:53	15.140	04	0:11:38	0:32:45

28	Truck	นศ-82-8677	511612		Rawmaterial	61-Gypsumก้อน	คลองปราบ	นาเปลี่ยน	หจก.เอส.เอ.พี.แอล(2018)	09-อื่นๆ	Gross	28.920	04/04/2023 17:54:44	04/04/2023 18:01:06	Sampling TS4	04/04/2023 18:03:46	44.350	06	04/04/2023 18:32:35	15.430	05	0:09:01	0:28:49
29	Truck	นศ-81-9841	980140		Rawmaterial	61-Gypsumก้อน	คลองปราบ	นาเปลี่ยน	หจก.เอส.เอ.พี.แอล(2018)	09-อื่นๆ	Gross	29.750	04/04/2023 18:33:25	04/04/2023 19:19:41	Sampling TS4	04/04/2023 18:45:37	50.340	03	04/04/2023 19:24:10	20.590	05	0:12:12	0:38:33
30	Truck	นศ-82-6743	710198		Rawmaterial	61-Gypsumก้อน	คลองปราบ	นาเปลี่ยน	หจก.เอส.เอ.พี.แอล(2018)	09-อื่นๆ	Gross	28.840	04/04/2023 18:33:37	04/04/2023 19:20:26	Sampling TS4	04/04/2023 18:47:43	44.250	03	04/04/2023 19:26:51	15.410	05	0:14:06	0:39:07
31	Truck	นศ-82-0429	980146		Rawmaterial	61-Gypsumก้อน	คลองปราบ	นาเปลี่ยน	หจก.เอส.เอ.พี.แอล(2018)	09-อื่นๆ	Gross	29.920	04/04/2023 19:02:18	04/04/2023 19:10:56	Sampling TS4	04/04/2023 19:15:03	50.430	06	04/04/2023 19:46:46	20.510	04	0:12:45	0:31:43
32	Truck	นศ-82-5389	512183		Rawmaterial	61-Gypsumก้อน	คลองปราบ	นาเปลี่ยน	หจก.เอส.เอ.พี.แอล(2018)	09-อื่นๆ	Gross	29.780	04/04/2023 19:02:43	04/04/2023 19:11:52	Sampling TS4	04/04/2023 19:17:31	50.150	06	04/04/2023 19:52:15	20.370	04	0:14:48	0:34:44
33	Truck	นศ-82-8662	555422		Rawmaterial	61-Gypsumก้อน	คลองปราบ	อ่างยิปซัม 6	หจก.เอส.เอ.พี.แอล(2018)	09-อื่นๆ	Gross	29.610	05/04/2023 08:55:44	05/04/2023 09:03:28	Sampling TS4	05/04/2023 09:06:40	44.700	06	05/04/2023 09:23:13	15.090	05	0:10:56	0:16:33
34	Truck	นศ-81-9841	980140		Rawmaterial	61-Gypsumก้อน	คลองปราบ	นาเปลี่ยน	หจก.เอส.เอ.พี.แอล(2018)	09-อื่นๆ	Gross	29.660	05/04/2023 08:57:48	05/04/2023 09:11:22	Sampling TS4	05/04/2023 09:15:31	50.200	06	05/04/2023 09:48:02	20.540	04	0:17:43	0:32:30
35	Truck	นศ-82-6743	512230		Rawmaterial	61-Gypsumก้อน	คลองปราบ	นาเปลี่ยน	หจก.เอส.เอ.พี.แอล(2018)	09-อื่นๆ	Gross	29.350	05/04/2023 09:44:23	05/04/2023 10:14:15	Sampling TS4	05/04/2023 09:53:54	44.680	03	05/04/2023 10:19:01	15.330	05	0:09:31	0:25:07
36	Truck	นศ-82-0429	980146		Rawmaterial	61-Gypsumก้อน	คลองปราบ	นาเปลี่ยน	หจก.เอส.เอ.พี.แอล(2018)	09-อื่นๆ	Gross	29.640	05/04/2023 09:50:21	05/04/2023 09:59:47	Sampling TS4	05/04/2023 10:05:52	50.250	06	05/04/2023 10:36:40	20.610	04	0:15:31	0:30:47
37	Truck	นศ-82-8677	511691		Rawmaterial	61-Gypsumก้อน	คลองปราบ	นาเปลี่ยน	หจก.เอส.เอ.พี.แอล(2018)	09-อื่นๆ	Gross	29.280	05/04/2023 09:51:24	05/04/2023 09:58:45	Sampling TS4	05/04/2023 10:02:27	44.680	06	05/04/2023 10:21:54	15.400	04	0:11:03	0:19:26
38	Truck	นศ-82-5389	511972		Rawmaterial	61-Gypsumก้อน	คลองปราบ	นาเปลี่ยน	หจก.เอส.เอ.พี.แอล(2018)	09-อื่นๆ	Gross	30.050	05/04/2023 10:00:08	05/04/2023 10:34:30	Sampling TS4	05/04/2023 10:11:09	50.530	03	05/04/2023 10:36:19	20.480	05	0:11:01	0:25:09
39	Truck	นศ-82-8662	510461		Rawmaterial	61-Gypsumก้อน	คลองปราบ	นาเปลี่ยน	หจก.เอส.เอ.พี.แอล(2018)	09-อื่นๆ	Gross	29.500	05/04/2023 12:56:47	05/04/2023 13:06:03	Sampling TS4	05/04/2023 13:10:55	44.530	06	05/04/2023 13:46:06	15.030	05	0:14:07	0:35:10
40	Truck	นศ-81-9841	980140		Rawmaterial	61-Gypsumก้อน	คลองปราบ	นาเปลี่ยน	หจก.เอส.เอ.พี.แอล(2018)	09-อื่นๆ	Gross	29.370	05/04/2023 13:34:23	05/04/2023 14:11:49	Sampling TS4	05/04/2023 13:46:15	49.820	03	05/04/2023 14:23:48	20.450	05	0:11:52	0:37:33
41	Truck	นศ-82-6743	555423		Rawmaterial	61-Gypsumก้อน	คลองปราบ	นาเปลี่ยน	หจก.เอส.เอ.พี.แอล(2018)	09-อื่นๆ	Gross	29.240	05/04/2023 13:35:42			05/04/2023 13:44:53	44.520	06	05/04/2023 14:13:25	15.280	05	0:09:11	0:28:32
42	Truck	นศ-82-8677	510490		Rawmaterial	61-Gypsumก้อน	คลองปราบ	นาเปลี่ยน	หจก.เอส.เอ.พี.แอล(2018)	09-อื่นๆ	Gross	28.920	05/04/2023 13:39:16	05/04/2023 14:11:25	Sampling TS4	05/04/2023 13:52:44	44.250	03	05/04/2023 14:19:50	15.330	05	0:13:28	0:27:06
43	Truck	นศ-82-5389	511904		Rawmaterial	61-Gypsumก้อน	คลองปราบ	นาเปลี่ยน	หจก.เอส.เอ.พี.แอล(2018)	09-อื่นๆ	Gross	29.640	05/04/2023 13:50:13	05/04/2023 14:30:06	Sampling TS4	05/04/2023 14:05:43	50.040	03	05/04/2023 14:39:28	20.400	05	0:15:29	0:33:45
44	Truck	นศ-82-0429	980146		Rawmaterial	61-Gypsumก้อน	คลองปราบ	นาเปลี่ยน	หจก.เอส.เอ.พี.แอล(2018)	09-อื่นๆ	Gross	29.510	05/04/2023 14:07:33	05/04/2023 14:15:46	Sampling TS4	05/04/2023 14:19:56	50.060	06	05/04/2023 14:47:59	20.550	04	0:12:23	0:28:02
45	Truck	นศ-82-8662	511133		Rawmaterial	61-Gypsumก้อน	คลองปราบ	นาเปลี่ยน	หจก.เอส.เอ.พี.แอล(2018)	09-อื่นๆ	Gross	29.510	05/04/2023 18:02:44	05/04/2023 18:10:25	Sampling TS4	05/04/2023 18:13:04	44.760	06	05/04/2023 18:43:10	15.250	04	0:10:20	0:30:06
46	Truck	นศ-82-6743	512021		Rawmaterial	61-Gypsumก้อน	คลองปราบ	นาเปลี่ยน	หจก.เอส.เอ.พี.แอล(2018)	09-อื่นๆ	Gross	29.100	05/04/2023 18:13:42			05/04/2023 18:24:29	44.600	03	05/04/2023 18:56:55	15.500	05	0:10:46	0:32:26
47	Truck	นศ-82-8677	512380		Rawmaterial	61-Gypsumก้อน	คลองปราบ	นาเปลี่ยน	หจก.เอส.เอ.พี.แอล(2018)	09-อื่นๆ	Gross	28.970	05/04/2023 18:21:04	05/04/2023 18:27:49	Sampling TS4	05/04/2023 18:33:40	44.530	06	05/04/2023 18:56:16	15.560	04	0:12:36	0:22:36
48	Truck	นศ-82-5389	511989		Rawmaterial	61-Gypsumก้อน	คลองปราบ	นาเปลี่ยน	หจก.เอส.เอ.พี.แอล(2018)	09-อื่นๆ	Gross	29.620	05/04/2023 18:57:43	05/04/2023 19:06:03	Sampling TS4	05/04/2023 19:10:39	50.100	06	05/04/2023 19:42:24	20.480	04	0:12:56	0:31:45
49	Truck	นศ-81-9841	980140		Rawmaterial	61-Gypsumก้อน	คลองปราบ	นาเปลี่ยน	หจก.เอส.เอ.พี.แอล(2018)	09-อื่นๆ	Gross	29.930	05/04/2023 19:19:48	05/04/2023 19:27:10	Sampling TS4	05/04/2023 19:30:11	50.340	06	05/04/2023 20:06:46	20.410	05	0:10:23	0:36:35
50	Truck	นศ-82-0429	980146		Rawmaterial	61-Gypsumก้อน	คลองปราบ	นาเปลี่ยน	หจก.เอส.เอ.พี.แอล(2018)	09-อื่นๆ	Gross	29.660	05/04/2023 19:25:02	05/04/2023 19:34:44	Sampling TS4	05/04/2023 19:37:09	50.320	06	05/04/2023 20:09:00	20.660	04	0:12:06	0:31:50
51	Truck	นศ-81-9841	980140		Rawmaterial	61-Gypsumก้อน	คลองปราบ	อ่างยิปซัม 6	หจก.เอส.เอ.พี.แอล(2018)	09-อื่นๆ	Gross	30.030	06/04/2023 08:49:16	06/04/2023 09:22:30	Sampling TS4	06/04/2023 09:32:07	50.610	06	06/04/2023 09:59:36	20.580	04	0:42:50	0:27:29
52	Truck	นศ-82-8662	512266		Rawmaterial	61-Gypsumก้อน	คลองปราบ	อ่างยิปซัม 6	หจก.เอส.เอ.พี.แอล(2018)	09-อื่นๆ	Gross	29.920	06/04/2023 08:53:35	06/04/2023 09:49:19	Sampling TS4	06/04/2023 09:26:03	45.100	03	06/04/2023 09:53:46	15.180	05	0:32:28	0:27:42
53	Truck	นศ-82-6743	511870		Rawmaterial	61-Gypsumก้อน	คลองปราบ	นาเปลี่ยน	หจก.เอส.เอ.พี.แอล(2018)	09-อื่นๆ	Gross	29.270	06/04/2023 09:17:05	06/04/2023 09:55:31	Sampling TS4	06/04/2023 09:29:55	44.710	03	06/04/2023 09:58:29	15.440	05	0:12:50	0:28:34
54	Truck	นศ-82-8677	511790		Rawmaterial	61-Gypsumก้อน	คลองปราบ	อ่างยิปซัม 6	หจก.เอส.เอ.พี.แอล(2018)	09-อื่นๆ	Gross	28.690	06/04/2023 09:44:08	06/04/2023 09:54:04	Sampling TS4	06/04/2023 10:02:00	44.180	06	06/04/2023 10:12:35	15.490	05	0:17:51	0:10:35
55	Truck	นศ-82-5389	511662		Rawmaterial	61-Gypsumก้อน	คลองปราบ	อ่างยิปซัม 6	หจก.เอส.เอ.พี.แอล(2018)	09-อื่นๆ	Gross	30.250	06/04/2023 09:58:17	06/04/2023 10:08:23	Sampling TS4	06/04/2023 10:12:35	50.660	06	06/04/2023 10:43:05	20.410	05	0:14:18	0:30:30
56	Truck	นศ-82-0429	980146		Rawmaterial	61-Gypsumก้อน	คลองปราบ	อ่างยิปซัม 6	หจก.เอส.เอ.พี.แอล(2018)	09-อื่นๆ	Gross	29.670	06/04/2023 10:09:57	06/04/2023 10:17:15	Sampling TS4	06/04/2023 10:18:55	50.230	06	06/04/2023 10:58:48	20.560	05	0:08:58	0:39:52
57	Truck	นศ-82-6743	511799		Rawmaterial	61-Gypsumก้อน	คลองปราบ	นาเปลี่ยน	หจก.เอส.เอ.พี.แอล(2018)	09-อื่นๆ	Gross	28.990	06/04/2023 13:23:04	06/04/2023 13:57:38	Sampling TS4	06/04/2023 13:33:50	44.380	03	06/04/2023 14:02:21	15.390	05	0:10:45	0:28:30

58	Truck	นศ-82-8662	511267		Rawmaterial	61-Gypsumก้อน	คลองปราบ	นาเปลี่ยน	หจก.เอส.เอ.พี.แอล(2018)	01-09-อื่นๆ	Gross	29.030	06/04/2023 13:39:50	06/04/2023 13:48:08	Sampling TS4	06/04/2023 13:51:58	44.180	06	06/04/2023 14:20:17	15.150	04	0:12:07	0:28:19
59	Truck	นศ-82-8677	512310		Rawmaterial	61-Gypsumก้อน	คลองปราบ	นาเปลี่ยน	หจก.เอส.เอ.พี.แอล(2018)	01-09-อื่นๆ	Gross	29.050	06/04/2023 14:14:53	06/04/2023 14:21:45	Sampling TS4	06/04/2023 14:24:03	44.520	06	06/04/2023 14:45:52	15.470	04	0:09:09	0:21:48
60	Truck	นศ-82-5389	511790		Rawmaterial	61-Gypsumก้อน	คลองปราบ	นาเปลี่ยน	หจก.เอส.เอ.พี.แอล(2018)	01-09-อื่นๆ	Gross	30.020	06/04/2023 14:16:33	06/04/2023 14:58:41	Sampling TS4	06/04/2023 14:32:52	50.370	03	06/04/2023 15:01:44	20.350	05	0:16:18	0:28:51
61	Truck	นศ-81-9841	980140		Rawmaterial	61-Gypsumก้อน	คลองปราบ	นาเปลี่ยน	หจก.เอส.เอ.พี.แอล(2018)	01-09-อื่นๆ	Gross	29.160	06/04/2023 14:29:35	06/04/2023 14:37:55	Sampling TS4	06/04/2023 14:40:05	49.680	06	06/04/2023 15:04:42	20.520	04	0:10:30	0:24:36
62	Truck	นศ-82-0429	980146		Rawmaterial	61-Gypsumก้อน	คลองปราบ	นาเปลี่ยน	หจก.เอส.เอ.พี.แอล(2018)	01-09-อื่นๆ	Gross	28.940	06/04/2023 14:32:29	06/04/2023 14:39:44	Sampling TS4	06/04/2023 14:42:09	49.430	06	06/04/2023 14:59:37	20.490	05	0:09:40	0:17:27
63	Truck	นศ-82-6743	512046		Rawmaterial	61-Gypsumก้อน	คลองปราบ	นาเปลี่ยน	หจก.เอส.เอ.พี.แอล(2018)	01-09-อื่นๆ	Gross	29.290	06/04/2023 17:30:24	06/04/2023 17:37:46	Sampling TS4	06/04/2023 17:40:24	44.650	06	06/04/2023 18:05:00	15.360	04	0:10:00	0:24:35
64	Truck	นศ-82-8662	512336		Rawmaterial	61-Gypsumก้อน	คลองปราบ	นาเปลี่ยน	หจก.เอส.เอ.พี.แอล(2018)	01-09-อื่นๆ	Gross	28.770	06/04/2023 18:03:47	06/04/2023 18:12:40	Sampling TS4	06/04/2023 18:17:41	43.870	06	06/04/2023 18:41:29	15.100	04	0:13:54	0:23:47
65	Truck	นศ-82-8677	512397		Rawmaterial	61-Gypsumก้อน	คลองปราบ	นาเปลี่ยน	หจก.เอส.เอ.พี.แอล(2018)	01-09-อื่นๆ	Gross	29.520	06/04/2023 18:23:04	06/04/2023 18:30:17	Sampling TS4	06/04/2023 18:35:27	44.940	06	06/04/2023 18:59:03	15.420	04	0:12:23	0:23:36
66	Truck	นศ-82-5389	512138		Rawmaterial	61-Gypsumก้อน	คลองปราบ	นาเปลี่ยน	หจก.เอส.เอ.พี.แอล(2018)	01-09-อื่นๆ	Gross	30.090	06/04/2023 18:39:37	06/04/2023 18:49:07	Sampling TS4	06/04/2023 18:52:04	50.460	06	06/04/2023 19:30:00	20.370	04	0:12:27	0:37:56
67	Truck	นศ-81-9841	980140		Rawmaterial	61-Gypsumก้อน	คลองปราบ	นาเปลี่ยน	หจก.เอส.เอ.พี.แอล(2018)	01-09-อื่นๆ	Gross	30.180	06/04/2023 18:46:35	06/04/2023 18:54:14	Sampling TS4	06/04/2023 18:57:16	50.680	06	06/04/2023 19:35:40	20.500	05	0:10:41	0:38:23
68	Truck	นศ-82-0429	980146		Rawmaterial	61-Gypsumก้อน	คลองปราบ	นาเปลี่ยน	หจก.เอส.เอ.พี.แอล(2018)	01-09-อื่นๆ	Gross	29.380	06/04/2023 19:45:40	06/04/2023 19:54:49	Sampling TS4	06/04/2023 19:57:13	49.850	06	06/04/2023 20:29:15	20.470	04	0:11:33	0:32:01
69	Truck	นศ-81-9841	980140		Rawmaterial	61-Gypsumก้อน	คลองปราบ	อ่างยิปซัม 6	หจก.เอส.เอ.พี.แอล(2018)	01-09-อื่นๆ	Gross	29.560	07/04/2023 08:57:08	07/04/2023 09:07:48	Sampling TS4	07/04/2023 09:18:36	49.950	06	07/04/2023 09:40:29	20.390	05	0:21:27	0:21:52
70	Truck	นศ-82-8662	511790		Rawmaterial	61-Gypsumก้อน	คลองปราบ	อ่างยิปซัม 6	หจก.เอส.เอ.พี.แอล(2018)	01-09-อื่นๆ	Gross	29.960	07/04/2023 09:02:27			07/04/2023 09:20:20	44.990	06	07/04/2023 09:33:07	15.030	05	0:17:52	0:12:46
71	Truck	นศ-82-6743	520050		Rawmaterial	61-Gypsumก้อน	คลองปราบ	อ่างยิปซัม 6	หจก.เอส.เอ.พี.แอล(2018)	01-09-อื่นๆ	Gross	29.600	07/04/2023 09:11:08			07/04/2023 09:23:56	44.880	06	07/04/2023 09:47:35	15.280	05	0:12:47	0:23:38
72	Truck	นศ-82-8677	511482		Rawmaterial	61-Gypsumก้อน	คลองปราบ	อ่างยิปซัม 6	หจก.เอส.เอ.พี.แอล(2018)	01-09-อื่นๆ	Gross	29.230	07/04/2023 09:50:19			07/04/2023 10:06:05	44.560	06	07/04/2023 10:19:19	15.330	05	0:15:45	0:13:14
73	Truck	นศ-82-5389	512297		Rawmaterial	61-Gypsumก้อน	คลองปราบ	อ่างยิปซัม 6	หจก.เอส.เอ.พี.แอล(2018)	01-09-อื่นๆ	Gross	29.890	07/04/2023 10:04:25	07/04/2023 10:13:56	Sampling TS4	07/04/2023 10:23:44	50.470	06	07/04/2023 10:42:27	20.580	05	0:19:19	0:18:43
74	Truck	นศ-82-0429	980146		Rawmaterial	61-Gypsumก้อน	คลองปราบ	อ่างยิปซัม 6	หจก.เอส.เอ.พี.แอล(2018)	01-09-อื่นๆ	Gross	29.670	07/04/2023 10:11:21			07/04/2023 10:28:21	50.280	06	07/04/2023 10:45:59	20.610	05	0:17:00	0:17:37
75	Truck	นศ-81-9841	980140		Rawmaterial	61-Gypsumก้อน	คลองปราบ	อ่างยิปซัม 6	หจก.เอส.เอ.พี.แอล(2018)	01-09-อื่นๆ	Gross	29.900	07/04/2023 13:33:20	07/04/2023 13:41:13	Sampling TS4	07/04/2023 13:44:13	50.360	06	07/04/2023 14:06:36	20.460	05	0:10:52	0:22:23
76	Truck	นศ-82-6743	511915		Rawmaterial	61-Gypsumก้อน	คลองปราบ	อ่างยิปซัม 6	หจก.เอส.เอ.พี.แอล(2018)	01-09-อื่นๆ	Gross	29.110	07/04/2023 13:33:33			07/04/2023 13:46:07	44.480	06	07/04/2023 13:59:13	15.370	05	0:12:33	0:13:05
77	Truck	นศ-82-8662	512301		Rawmaterial	61-Gypsumก้อน	คลองปราบ	อ่างยิปซัม 6	หจก.เอส.เอ.พี.แอล(2018)	01-09-อื่นๆ	Gross	28.340	07/04/2023 13:41:56	07/04/2023 13:49:37	Sampling TS4	07/04/2023 13:51:30	43.580	06	07/04/2023 14:10:33	15.240	05	0:09:33	0:19:03
78	Truck	นศ-82-8677	555422		Rawmaterial	61-Gypsumก้อน	คลองปราบ	นาเปลี่ยน	หจก.เอส.เอ.พี.แอล(2018)	01-09-อื่นๆ	Gross	29.100	07/04/2023 13:46:37	07/04/2023 14:16:12	Sampling TS4	07/04/2023 13:55:44	44.510	03	07/04/2023 14:20:43	15.410	05	0:09:07	0:24:59
79	Truck	นศ-82-5389	511780		Rawmaterial	61-Gypsumก้อน	คลองปราบ	นาเปลี่ยน	หจก.เอส.เอ.พี.แอล(2018)	01-09-อื่นๆ	Gross	29.510	07/04/2023 14:10:42			07/04/2023 14:20:28	49.900	03	07/04/2023 14:57:20	20.390	05	0:09:45	0:36:52
80	Truck	นศ-82-0429	980146		Rawmaterial	61-Gypsumก้อน	คลองปราบ	อ่างยิปซัม 6	หจก.เอส.เอ.พี.แอล(2018)	01-09-อื่นๆ	Gross	29.500	07/04/2023 14:16:07	07/04/2023 14:25:49	Sampling TS4	07/04/2023 14:29:12	50.030	06	07/04/2023 15:01:52	20.530	05	0:13:05	0:32:40
81	Truck	นศ-82-8677	512066		Rawmaterial	61-Gypsumก้อน	คลองปราบ	นาเปลี่ยน	หจก.เอส.เอ.พี.แอล(2018)	01-09-อื่นๆ	Gross	29.050	07/04/2023 18:37:54	07/04/2023 19:10:35	Sampling TS4	07/04/2023 18:47:33	44.400	03	07/04/2023 19:12:46	15.350	05	0:09:39	0:25:13
82	Truck	นศ-82-6743	555422		Rawmaterial	61-Gypsumก้อน	คลองปราบ	นาเปลี่ยน	หจก.เอส.เอ.พี.แอล(2018)	01-09-อื่นๆ	Gross	29.250	07/04/2023 18:38:28	07/04/2023 19:11:01	Sampling TS4	07/04/2023 18:49:34	44.560	03	07/04/2023 19:20:52	15.310	05	0:11:05	0:31:18
83	Truck	นศ-82-8662	512240		Rawmaterial	61-Gypsumก้อน	คลองปราบ	นาเปลี่ยน	หจก.เอส.เอ.พี.แอล(2018)	01-09-อื่นๆ	Gross	29.410	07/04/2023 19:00:57	07/04/2023 19:09:29	Sampling TS4	07/04/2023 19:12:55	44.610	06	07/04/2023 19:41:24	15.200	04	0:11:57	0:28:29
84	Truck	นศ-81-9841	980140		Rawmaterial	61-Gypsumก้อน	คลองปราบ	นาเปลี่ยน	หจก.เอส.เอ.พี.แอล(2018)	01-09-อื่นๆ	Gross	29.760	07/04/2023 19:16:24	07/04/2023 19:25:22	Sampling TS4	07/04/2023 19:28:34	50.150	06	07/04/2023 20:14:57	20.390	05	0:12:09	0:46:23
85	Truck	นศ-82-0429	980146		Rawmaterial	61-Gypsumก้อน	คลองปราบ	นาเปลี่ยน	หจก.เอส.เอ.พี.แอล(2018)	01-09-อื่นๆ	Gross	29.750	07/04/2023 21:16:46	07/04/2023 21:26:21	Sampling TS4	07/04/2023 21:29:26	50.240	06	07/04/2023 22:09:14	20.490	04	0:12:40	0:39:47
86	Truck	นศ-82-5389	511752		Rawmaterial	61-Gypsumก้อน	คลองปราบ	นาเปลี่ยน	หจก.เอส.เอ.พี.แอล(2018)	01-09-อื่นๆ	Gross	30.380	07/04/2023 21:17:14			07/04/2023 21:31:58	50.750	06	07/04/2023 22:07:06	20.370	04	0:14:44	0:35:08
87	Truck	นศ-81-9841	980140		Rawmaterial	61-Gypsumก้อน	คลองปราบ	อ่างยิปซัม 6	หจก.เอส.เอ.พี.แอล(2018)	01-09-อื่นๆ	Gross	29.780	08/04/2023 08:54:28	08/04/2023 09:05:03	Sampling TS4	08/04/2023 09:08:28	50.370	06	08/04/2023 09:27:44	20.590	05	0:14:00	0:19:15

88	Truck	นต-82-8662	512129		Rawmaterial	61-Gypsumก้อน	คลองปราบ	อ่างยิปซั่ม 6	01-หจก.เอส.เอ.พี.แอล(2018)	09-อื่นๆ	Gross	28.710	08/04/2023 09:12:57	08/04/2023 09:21:28	Sampling TS4	08/04/2023 09:28:44	43.950	06	08/04/2023 09:40:16	15.240	05	0:15:46	0:11:32
89	Truck	นต-82-8677	511379		Rawmaterial	61-Gypsumก้อน	คลองปราบ	อ่างยิปซั่ม 6	01-หจก.เอส.เอ.พี.แอล(2018)	09-อื่นๆ	Gross	29.040	08/04/2023 09:45:04	08/04/2023 09:50:50	Sampling TS4	08/04/2023 09:58:52	44.580	06	08/04/2023 10:08:31	15.540	05	0:13:47	0:09:39
90	Truck	นต-82-6743	511004		Rawmaterial	61-Gypsumก้อน	คลองปราบ	อ่างยิปซั่ม 6	01-หจก.เอส.เอ.พี.แอล(2018)	09-อื่นๆ	Gross	28.810	08/04/2023 10:04:36	08/04/2023 10:14:44	Sampling TS4	08/04/2023 10:22:37	44.310	06	08/04/2023 10:36:30	15.500	05	0:18:00	0:13:52
91	Truck	นต-82-5389	511691		Rawmaterial	61-Gypsumก้อน	คลองปราบ	อ่างยิปซั่ม 6	01-หจก.เอส.เอ.พี.แอล(2018)	09-อื่นๆ	Gross	30.060	08/04/2023 10:15:31	08/04/2023 10:24:15	Sampling TS4	08/04/2023 10:27:52	50.530	06	08/04/2023 10:52:46	20.470	05	0:12:20	0:24:54
92	Truck	นต-82-0429	980146		Rawmaterial	61-Gypsumก้อน	คลองปราบ	อ่างยิปซั่ม 6	01-หจก.เอส.เอ.พี.แอล(2018)	09-อื่นๆ	Gross	29.280	08/04/2023 10:24:09	08/04/2023 10:32:01	Sampling TS4	08/04/2023 10:34:19	49.870	06	08/04/2023 10:57:09	20.590	05	0:10:10	0:22:49
93	Truck	นต-82-8677	511849		Rawmaterial	61-Gypsumก้อน	คลองปราบ	อ่างยิปซั่ม 6	01-หจก.เอส.เอ.พี.แอล(2018)	09-อื่นๆ	Gross	28.660	08/04/2023 13:29:26	08/04/2023 13:35:58	Sampling TS4	08/04/2023 13:40:11	44.150	06	08/04/2023 13:48:18	15.490	05	0:10:45	0:08:07
94	Truck	นต-82-8662	511918		Rawmaterial	61-Gypsumก้อน	คลองปราบ	อ่างยิปซั่ม 6	01-หจก.เอส.เอ.พี.แอล(2018)	09-อื่นๆ	Gross	29.250	08/04/2023 13:53:15	08/04/2023 14:00:49	Sampling TS4	08/04/2023 14:03:46	44.420	06	08/04/2023 14:14:55	15.170	05	0:10:30	0:11:09
95	Truck	นต-82-6743	512222		Rawmaterial	61-Gypsumก้อน	คลองปราบ	อ่างยิปซั่ม 6	01-หจก.เอส.เอ.พี.แอล(2018)	09-อื่นๆ	Gross	29.130	08/04/2023 14:12:09	08/04/2023 14:20:00	Sampling TS4	08/04/2023 14:22:49	44.550	06	08/04/2023 14:37:00	15.420	05	0:10:40	0:14:10
96	Truck	นต-81-9841	980140		Rawmaterial	61-Gypsumก้อน	คลองปราบ	อ่างยิปซั่ม 6	01-หจก.เอส.เอ.พี.แอล(2018)	09-อื่นๆ	Gross	30.290	08/04/2023 14:26:04	08/04/2023 14:34:03	Sampling TS4	08/04/2023 14:36:48	50.740	06	08/04/2023 14:58:27	20.450	05	0:10:43	0:21:38
97	Truck	นต-82-5389	511657		Rawmaterial	61-Gypsumก้อน	คลองปราบ	อ่างยิปซั่ม 6	01-หจก.เอส.เอ.พี.แอล(2018)	09-อื่นๆ	Gross	30.140	08/04/2023 14:32:32	08/04/2023 14:41:48	Sampling TS4	08/04/2023 14:44:10	50.530	06	08/04/2023 15:17:08	20.390	05	0:11:37	0:32:57
98	Truck	นต-82-0429	980146		Rawmaterial	61-Gypsumก้อน	คลองปราบ	อ่างยิปซั่ม 6	01-หจก.เอส.เอ.พี.แอล(2018)	09-อื่นๆ	Gross	29.770	08/04/2023 14:41:01	08/04/2023 14:49:21	Sampling TS4	08/04/2023 14:51:53	50.290	06	08/04/2023 15:14:53	20.520	05	0:10:52	0:23:00
99	Truck	นต-82-8662	512140		Rawmaterial	61-Gypsumก้อน	คลองปราบ	อ่างยิปซั่ม 6	01-หจก.เอส.เอ.พี.แอล(2018)	09-อื่นๆ	Gross	29.340	08/04/2023 17:53:51	08/04/2023 18:02:52	Sampling TS4	08/04/2023 18:05:51	44.460	06	08/04/2023 18:16:00	15.120	05	0:12:00	0:10:09
100	Truck	นต-82-8677	511981		Rawmaterial	61-Gypsumก้อน	คลองปราบ	อ่างยิปซั่ม 6	01-หจก.เอส.เอ.พี.แอล(2018)	09-อื่นๆ	Gross	29.370	08/04/2023 18:14:58	08/04/2023 18:22:18	Sampling TS4	08/04/2023 18:24:37	44.790	06	08/04/2023 18:34:35	15.420	05	0:09:39	0:09:57
101	Truck	นต-82-6743	511849		Rawmaterial	61-Gypsumก้อน	คลองปราบ	อ่างยิปซั่ม 6	01-หจก.เอส.เอ.พี.แอล(2018)	09-อื่นๆ	Gross	29.290	08/04/2023 18:17:51	08/04/2023 18:26:39	Sampling TS4	08/04/2023 18:28:44	44.650	06	08/04/2023 18:58:29	15.360	05	0:10:52	0:29:45
102	Truck	นต-81-9841	980140		Rawmaterial	61-Gypsumก้อน	คลองปราบ	อ่างยิปซั่ม 6	01-หจก.เอส.เอ.พี.แอล(2018)	09-อื่นๆ	Gross	30.490	08/04/2023 18:55:18	08/04/2023 19:04:34	Sampling TS4	08/04/2023 19:07:01	50.880	06	08/04/2023 19:30:03	20.390	05	0:11:43	0:23:02
103	Truck	นต-82-0429	980146		Rawmaterial	61-Gypsumก้อน	คลองปราบ	อ่างยิปซั่ม 6	01-หจก.เอส.เอ.พี.แอล(2018)	09-อื่นๆ	Gross	29.950	08/04/2023 19:25:08	08/04/2023 19:34:10	Sampling TS4	08/04/2023 19:35:44	50.410	06	08/04/2023 20:34:12	20.460	05	0:10:35	0:58:28
104	Truck	นต-82-5389	555406		Rawmaterial	61-Gypsumก้อน	คลองปราบ	อ่างยิปซั่ม 6	01-หจก.เอส.เอ.พี.แอล(2018)	09-อื่นๆ	Gross	30.140	08/04/2023 19:25:21	08/04/2023 19:35:50	Sampling TS4	08/04/2023 19:38:00	50.490	06	08/04/2023 20:31:33	20.350	05	0:12:38	0:53:32
105	Truck	นต-81-9841	980140		Rawmaterial	61-Gypsumก้อน	คลองปราบ	อ่างยิปซั่ม 6	01-หจก.เอส.เอ.พี.แอล(2018)	09-อื่นๆ	Gross	29.900	09/04/2023 08:50:35	09/04/2023 08:58:58	Sampling TS4	09/04/2023 09:03:06	50.420	06	09/04/2023 09:25:43	20.520	05	0:12:30	0:22:36
106	Truck	นต-82-6743	511870		Rawmaterial	61-Gypsumก้อน	คลองปราบ	อ่างยิปซั่ม 6	01-หจก.เอส.เอ.พี.แอล(2018)	09-อื่นๆ	Gross	29.240	09/04/2023 08:52:05	09/04/2023 08:59:40	Sampling TS4	09/04/2023 09:05:04	44.560	06	09/04/2023 09:22:00	15.320	05	0:12:58	0:16:56
107	Truck	นต-82-8662	555433		Rawmaterial	61-Gypsumก้อน	คลองปราบ	อ่างยิปซั่ม 6	01-หจก.เอส.เอ.พี.แอล(2018)	09-อื่นๆ	Gross	29.380	09/04/2023 09:07:38	09/04/2023 09:15:41	Sampling TS4	09/04/2023 09:21:31	44.610	06	09/04/2023 09:32:29	15.230	05	0:13:52	0:10:57
108	Truck	นต-82-5389	511376		Rawmaterial	61-Gypsumก้อน	คลองปราบ	อ่างยิปซั่ม 6	01-หจก.เอส.เอ.พี.แอล(2018)	09-อื่นๆ	Gross	30.160	09/04/2023 09:36:45			09/04/2023 09:49:59	50.610	06	09/04/2023 10:16:27	20.450	05	0:13:14	0:26:28
109	Truck	นต-82-8677	555422		Rawmaterial	61-Gypsumก้อน	คลองปราบ	อ่างยิปซั่ม 6	01-หจก.เอส.เอ.พี.แอล(2018)	09-อื่นๆ	Gross	28.750	09/04/2023 09:39:00	09/04/2023 09:46:04	Sampling TS4	09/04/2023 09:48:19	44.290	06	09/04/2023 09:58:27	15.540	05	0:09:19	0:10:07
110	Truck	นต-82-0429	980146		Rawmaterial	61-Gypsumก้อน	คลองปราบ	อ่างยิปซั่ม 6	01-หจก.เอส.เอ.พี.แอล(2018)	09-อื่นๆ	Gross	29.280	09/04/2023 09:51:28	09/04/2023 09:58:32	Sampling TS4	09/04/2023 10:02:10	49.870	06	09/04/2023 10:20:03	20.590	05	0:10:42	0:17:52
111	Truck	นต-82-8662	512153		Rawmaterial	61-Gypsumก้อน	คลองปราบ	อ่างยิปซั่ม 6	01-หจก.เอส.เอ.พี.แอล(2018)	09-อื่นๆ	Gross	28.660	09/04/2023 13:18:04	09/04/2023 13:26:52	Sampling TS4	09/04/2023 13:32:49	43.830	06	09/04/2023 13:46:33	15.170	05	0:14:45	0:13:43
112	Truck	นต-82-8677	511843		Rawmaterial	61-Gypsumก้อน	คลองปราบ	อ่างยิปซั่ม 6	01-หจก.เอส.เอ.พี.แอล(2018)	09-อื่นๆ	Gross	28.970	09/04/2023 13:27:17	09/04/2023 13:34:31	Sampling TS4	09/04/2023 13:38:08	44.450	06	09/04/2023 13:50:20	15.480	05	0:10:51	0:12:12
113	Truck	นต-82-5389	512208		Rawmaterial	61-Gypsumก้อน	คลองปราบ	อ่างยิปซั่ม 6	01-หจก.เอส.เอ.พี.แอล(2018)	09-อื่นๆ	Gross	30.270	09/04/2023 13:42:10	09/04/2023 13:49:59	Sampling TS4	09/04/2023 13:52:15	50.660	06	09/04/2023 14:16:10	20.390	05	0:10:04	0:23:54
114	Truck	นต-82-0429	980146		Rawmaterial	61-Gypsumก้อน	คลองปราบ	อ่างยิปซั่ม 6	01-หจก.เอส.เอ.พี.แอล(2018)	09-อื่นๆ	Gross	29.770	09/04/2023 13:46:19	09/04/2023 13:54:29	Sampling TS4	09/04/2023 13:57:00	50.280	06	09/04/2023 14:32:20	20.510	05	0:10:41	0:35:20
115	Truck	นต-82-6743	512183		Rawmaterial	61-Gypsumก้อน	คลองปราบ	อ่างยิปซั่ม 6	01-หจก.เอส.เอ.พี.แอล(2018)	09-อื่นๆ	Gross	29.500	09/04/2023 13:56:44	09/04/2023 14:04:08	Sampling TS4	09/04/2023 14:07:07	44.750	06	09/04/2023 14:21:40	15.250	05	0:10:23	0:14:32
116	Truck	นต-81-9841	980140		Rawmaterial	61-Gypsumก้อน	คลองปราบ	อ่างยิปซั่ม 6	01-หจก.เอส.เอ.พี.แอล(2018)	09-อื่นๆ	Gross	30.020	09/04/2023 14:03:45	09/04/2023 14:11:11	Sampling TS4	09/04/2023 14:15:59	50.470	06	09/04/2023 14:47:20	20.450	05	0:12:14	0:31:20
117	Truck	นต-82-8662	512273		Rawmaterial	61-Gypsumก้อน	คลองปราบ	อ่างยิปซั่ม 6	01-หจก.เอส.เอ.พี.แอล(2018)	09-อื่นๆ	Gross	29.580	09/04/2023 17:19:50	09/04/2023 17:28:08	Sampling TS4	09/04/2023 17:38:42	44.700	06	09/04/2023 17:49:49	15.120	05	0:18:52	0:11:06

118	Truck	นศ-82-5389	512185		Rawmaterial	61-Gypsumก้อน	คลองปราบ	อ่างยิปซัม 6	01-หจก.เอส.เอ.พี.แอล(2018)	09-อื่นๆ	Gross	30.140	09/04/2023 17:53:05	09/04/2023 18:02:49	Sampling TS4	09/04/2023 18:06:55	50.460	06	09/04/2023 18:29:17	20.320	05	0:13:50	0:22:22
119	Truck	นศ-82-0429	980146		Rawmaterial	61-Gypsumก้อน	คลองปราบ	นาเปลี่ยน	01-หจก.เอส.เอ.พี.แอล(2018)	09-อื่นๆ	Gross	29.890	09/04/2023 18:14:10	09/04/2023 18:23:22	Sampling TS4	09/04/2023 18:28:43	50.370	06	09/04/2023 18:59:40	20.480	04	0:14:32	0:30:57
120	Truck	นศ-82-8677	512112		Rawmaterial	61-Gypsumก้อน	คลองปราบ	นาเปลี่ยน	01-หจก.เอส.เอ.พี.แอล(2018)	09-อื่นๆ	Gross	28.930	09/04/2023 18:19:25			09/04/2023 18:30:44	44.350	03	09/04/2023 18:58:49	15.420	05	0:11:18	0:28:04
121	Truck	นศ-82-6743	511888		Rawmaterial	61-Gypsumก้อน	คลองปราบ	นาเปลี่ยน	01-หจก.เอส.เอ.พี.แอล(2018)	09-อื่นๆ	Gross	29.120	09/04/2023 18:24:15	09/04/2023 19:15:19	Sampling TS4	09/04/2023 18:46:57	44.580	03	09/04/2023 19:20:52	15.460	05	0:12:41	0:33:54
122	Truck	นศ-81-9841	980140		Rawmaterial	61-Gypsumก้อน	คลองปราบ	นาเปลี่ยน	01-หจก.เอส.เอ.พี.แอล(2018)	09-อื่นๆ	Gross	30.160	09/04/2023 18:34:51	09/04/2023 19:14:39	Sampling TS4	09/04/2023 18:45:08	50.560	03	09/04/2023 19:18:26	20.400	05	0:10:16	0:33:17
123	Truck	นศ-82-8662	512226		Rawmaterial	61-Gypsumก้อน	คลองปราบ	อ่างยิปซัม 6	01-หจก.เอส.เอ.พี.แอล(2018)	09-อื่นๆ	Gross	29.940	20/04/2023 09:16:53	20/04/2023 09:26:05	Sampling TS4	20/04/2023 09:34:53	45.040	06	20/04/2023 09:48:07	15.100	05	0:18:00	0:13:14
124	Truck	นศ-82-8677	555423		Rawmaterial	61-Gypsumก้อน	คลองปราบ	อ่างยิปซัม 6	01-หจก.เอส.เอ.พี.แอล(2018)	09-อื่นๆ	Gross	29.250	20/04/2023 09:35:51	20/04/2023 09:43:12	Sampling TS4	20/04/2023 09:45:57	44.640	06	20/04/2023 09:54:33	15.390	05	0:10:05	0:08:35
125	Truck	นศ-82-6743	512184		Rawmaterial	61-Gypsumก้อน	คลองปราบ	อ่างยิปซัม 6	01-หจก.เอส.เอ.พี.แอล(2018)	09-อื่นๆ	Gross	29.540	20/04/2023 09:36:07	20/04/2023 09:43:54	Sampling TS4	20/04/2023 09:47:57	45.010	06	20/04/2023 10:01:00	15.470	05	0:11:49	0:13:02
126	Truck	นศ-82-0429	980146		Rawmaterial	61-Gypsumก้อน	คลองปราบ	อ่างยิปซัม 6	01-หจก.เอส.เอ.พี.แอล(2018)	09-อื่นๆ	Gross	29.500	20/04/2023 09:58:38	20/04/2023 10:08:53	Sampling TS4	20/04/2023 10:20:47	50.110	06	20/04/2023 10:39:48	20.610	05	0:22:08	0:19:00
127	Truck	นศ-82-5389	511819		Rawmaterial	61-Gypsumก้อน	คลองปราบ	อ่างยิปซัม 6	01-หจก.เอส.เอ.พี.แอล(2018)	09-อื่นๆ	Gross	29.850	20/04/2023 10:11:53	20/04/2023 10:20:31	Sampling TS4	20/04/2023 10:33:40	50.420	06	20/04/2023 10:53:14	20.570	05	0:21:47	0:19:33
128	Truck	นศ-82-8662	512380		Rawmaterial	61-Gypsumก้อน	คลองปราบ	นาเปลี่ยน	01-หจก.เอส.เอ.พี.แอล(2018)	09-อื่นๆ	Gross	28.610	20/04/2023 13:28:14	20/04/2023 14:04:56	Sampling TS4	20/04/2023 13:45:32	43.650	03	20/04/2023 14:09:38	15.040	05	0:17:18	0:24:06
129	Truck	นศ-82-8677	512037		Rawmaterial	61-Gypsumก้อน	คลองปราบ	นาเปลี่ยน	01-หจก.เอส.เอ.พี.แอล(2018)	09-อื่นๆ	Gross	29.320	20/04/2023 13:30:26	20/04/2023 13:39:09	Sampling TS4	20/04/2023 13:43:25	44.680	06	20/04/2023 14:03:51	15.360	04	0:12:58	0:20:26
130	Truck	นศ-82-6743	512347		Rawmaterial	61-Gypsumก้อน	คลองปราบ	นาเปลี่ยน	01-หจก.เอส.เอ.พี.แอล(2018)	09-อื่นๆ	Gross	29.100	20/04/2023 13:42:27	20/04/2023 14:27:51	Sampling TS4	20/04/2023 13:57:34	44.450	03	20/04/2023 14:37:28	15.350	05	0:15:06	0:39:54
131	Truck	นศ-82-0429	980146		Rawmaterial	61-Gypsumก้อน	คลองปราบ	ลานโอง เบ็นซ์	01-หจก.เอส.เอ.พี.แอล(2018)	09-อื่นๆ	Gross	29.890	20/04/2023 14:04:44	20/04/2023 14:12:13	Sampling TS4	20/04/2023 14:24:09	50.440	03	20/04/2023 14:42:38	20.550	04	0:19:24	0:18:28
132	Truck	นศ-82-5389	555459		Rawmaterial	61-Gypsumก้อน	คลองปราบ	นาเปลี่ยน	01-หจก.เอส.เอ.พี.แอล(2018)	09-อื่นๆ	Gross	29.620	20/04/2023 14:08:20	20/04/2023 14:28:11	Sampling TS4	20/04/2023 14:17:50	50.120	03	20/04/2023 14:47:04	20.500	05	0:09:30	0:29:14
133	Truck	นศ-82-8677	512020		Rawmaterial	61-Gypsumก้อน	คลองปราบ	นาเปลี่ยน	01-หจก.เอส.เอ.พี.แอล(2018)	09-อื่นๆ	Gross	28.770	20/04/2023 18:16:29	20/04/2023 18:23:49	Sampling TS4	20/04/2023 18:34:17	44.320	03	20/04/2023 18:52:33	15.550	04	0:17:47	0:18:15
134	Truck	นศ-82-6743	555464		Rawmaterial	61-Gypsumก้อน	คลองปราบ	นาเปลี่ยน	01-หจก.เอส.เอ.พี.แอล(2018)	09-อื่นๆ	Gross	29.280	20/04/2023 18:18:16	20/04/2023 18:54:09	Sampling TS4	20/04/2023 18:29:02	44.570	03	20/04/2023 18:59:27	15.290	05	0:10:45	0:30:24
135	Truck	นศ-82-8662	511606		Rawmaterial	61-Gypsumก้อน	คลองปราบ	นาเปลี่ยน	01-หจก.เอส.เอ.พี.แอล(2018)	09-อื่นๆ	Gross	29.210	20/04/2023 18:49:43	20/04/2023 18:58:43	Sampling TS4	20/04/2023 19:03:01	44.450	06	20/04/2023 19:38:01	15.240	04	0:13:18	0:35:00
136	Truck	นศ-82-0429	980146		Rawmaterial	61-Gypsumก้อน	คลองปราบ	นาเปลี่ยน	01-หจก.เอส.เอ.พี.แอล(2018)	09-อื่นๆ	Gross	30.020	20/04/2023 19:09:18	20/04/2023 19:18:19	Sampling TS4	20/04/2023 19:21:02	50.500	06	20/04/2023 19:55:47	20.480	04	0:11:43	0:34:45
137	Truck	นศ-82-5389	560009		Rawmaterial	61-Gypsumก้อน	คลองปราบ	นาเปลี่ยน	01-หจก.เอส.เอ.พี.แอล(2018)	09-อื่นๆ	Gross	30.280	20/04/2023 19:09:35	20/04/2023 19:18:59	Sampling TS4	20/04/2023 19:25:06	50.730	06	20/04/2023 19:58:12	20.450	04	0:15:31	0:33:06
138	Truck	นศ-82-8662	511267		Rawmaterial	61-Gypsumก้อน	คลองปราบ	นาเปลี่ยน	01-หจก.เอส.เอ.พี.แอล(2018)	09-อื่นๆ	Gross	29.560	21/04/2023 08:47:17	21/04/2023 08:55:51	Sampling TS4	21/04/2023 08:59:49	44.750	06	21/04/2023 09:23:30	15.190	04	0:12:31	0:23:40
139	Truck	นศ-82-0429	980146		Rawmaterial	61-Gypsumก้อน	คลองปราบ	นาเปลี่ยน	01-หจก.เอส.เอ.พี.แอล(2018)	09-อื่นๆ	Gross	30.110	21/04/2023 08:58:48			21/04/2023 09:11:47	50.730	06	21/04/2023 09:37:30	20.620	04	0:12:58	0:25:42
140	Truck	นศ-82-5389	555456		Rawmaterial	61-Gypsumก้อน	คลองปราบ	นาเปลี่ยน	01-หจก.เอส.เอ.พี.แอล(2018)	09-อื่นๆ	Gross	29.830	21/04/2023 09:13:57	21/04/2023 09:46:05	Sampling TS4	21/04/2023 09:24:06	50.390	03	21/04/2023 09:49:25	20.560	05	0:10:09	0:25:18
141	Truck	นศ-82-8677	512336		Rawmaterial	61-Gypsumก้อน	คลองปราบ	นาเปลี่ยน	01-หจก.เอส.เอ.พี.แอล(2018)	09-อื่นๆ	Gross	29.180	21/04/2023 09:19:50	21/04/2023 09:50:50	Sampling TS4	21/04/2023 09:30:01	44.660	03	21/04/2023 09:52:57	15.480	05	0:10:11	0:22:56
142	Truck	นศ-82-6743	511685		Rawmaterial	61-Gypsumก้อน	คลองปราบ	นาเปลี่ยน	01-หจก.เอส.เอ.พี.แอล(2018)	09-อื่นๆ	Gross	28.750	21/04/2023 09:36:11	21/04/2023 10:10:00	Sampling TS4	21/04/2023 09:47:00	44.260	03	21/04/2023 10:15:02	15.510	05	0:10:48	0:28:01
143	Truck	นศ-82-0429	980146		Rawmaterial	61-Gypsumก้อน	คลองปราบ	นาเปลี่ยน	01-หจก.เอส.เอ.พี.แอล(2018)	09-อื่นๆ	Gross	29.890	21/04/2023 13:03:55	21/04/2023 13:40:22	Sampling TS4	21/04/2023 13:15:37	50.430	03	21/04/2023 13:43:03	20.540	05	0:11:42	0:27:25
144	Truck	นศ-82-5389	512123		Rawmaterial	61-Gypsumก้อน	คลองปราบ	นาเปลี่ยน	01-หจก.เอส.เอ.พี.แอล(2018)	09-อื่นๆ	Gross	30.440	21/04/2023 13:13:00	21/04/2023 13:48:23	Sampling TS4	21/04/2023 13:24:16	50.940	03	21/04/2023 13:53:18	20.500	05	0:11:15	0:29:02
145	Truck	นศ-82-8677	511004		Rawmaterial	61-Gypsumก้อน	คลองปราบ	นาเปลี่ยน	01-หจก.เอส.เอ.พี.แอล(2018)	09-อื่นๆ	Gross	29.420	21/04/2023 13:19:48	21/04/2023 13:26:57	Sampling TS4	21/04/2023 13:32:30	44.850	06	21/04/2023 14:01:46	15.430	05	0:12:41	0:29:15
146	Truck	นศ-82-8662	511888		Rawmaterial	61-Gypsumก้อน	คลองปราบ	นาเปลี่ยน	01-หจก.เอส.เอ.พี.แอล(2018)	09-อื่นๆ	Gross	29.280	21/04/2023 13:47:04	21/04/2023 13:55:35	Sampling TS4	21/04/2023 13:58:57	44.410	06	21/04/2023 14:26:08	15.130	04	0:11:52	0:27:11
147	Truck	นศ-82-6743	512128		Rawmaterial	61-Gypsumก้อน	คลองปราบ	นาเปลี่ยน	01-หจก.เอส.เอ.พี.แอล(2018)	09-อื่นๆ	Gross	29.150	21/04/2023 14:26:00	21/04/2023 14:36:11	Sampling TS4	21/04/2023 14:40:24	44.610	06	21/04/2023 15:04:46	15.460	04	0:14:23	0:24:22

148	Truck	นศ-82-0429	980146		Rawmaterial	61-Gypsumก้อน	คลองปราบ	นาเปลี่ยน	หจก.เอส.เอ.พี.แอล(2018)	09-อื่นๆ	Gross	29.820	21/04/2023 17:06:52	21/04/2023 18:07:11	Sampling TS4	21/04/2023 17:16:53	50.300	03	21/04/2023 18:09:39	20.480	05	0:10:01	0:52:45
149	Truck	นศ-82-5389	512237		Rawmaterial	61-Gypsumก้อน	คลองปราบ	นาเปลี่ยน	หจก.เอส.เอ.พี.แอล(2018)	09-อื่นๆ	Gross	29.570	21/04/2023 17:21:13	21/04/2023 18:08:57	Sampling TS4	21/04/2023 17:39:21	50.030	03	21/04/2023 18:11:40	20.460	05	0:18:07	0:32:19
150	Truck	นศ-82-8662	511936		Rawmaterial	61-Gypsumก้อน	คลองปราบ	นาเปลี่ยน	หจก.เอส.เอ.พี.แอล(2018)	09-อื่นๆ	Gross	29.490	21/04/2023 18:02:21	21/04/2023 18:11:20	Sampling TS4	21/04/2023 18:15:23	44.620	06	21/04/2023 18:46:06	15.130	04	0:13:01	0:30:43
151	Truck	นศ-82-8677	555401		Rawmaterial	61-Gypsumก้อน	คลองปราบ	นาเปลี่ยน	หจก.เอส.เอ.พี.แอล(2018)	09-อื่นๆ	Gross	29.350	21/04/2023 18:26:40	21/04/2023 18:33:53	Sampling TS4	21/04/2023 18:36:09	44.740	06	21/04/2023 18:59:36	15.390	04	0:09:29	0:23:26
152	Truck	นศ-82-6743	511607		Rawmaterial	61-Gypsumก้อน	คลองปราบ	นาเปลี่ยน	หจก.เอส.เอ.พี.แอล(2018)	09-อื่นๆ	Gross	29.550	21/04/2023 18:37:37	21/04/2023 18:46:51	Sampling TS4	21/04/2023 18:49:51	44.960	06	21/04/2023 19:16:32	15.410	04	0:12:14	0:26:40
153	Truck	นศ-82-6743	511909		Rawmaterial	61-Gypsumก้อน	คลองปราบ	นาเปลี่ยน	หจก.เอส.เอ.พี.แอล(2018)	09-อื่นๆ	Gross	29.200	22/04/2023 08:46:46	22/04/2023 08:56:14	Sampling TS4	22/04/2023 09:00:48	44.560	06	22/04/2023 09:33:57	15.360	05	0:14:01	0:33:08
154	Truck	นศ-82-8662	511940		Rawmaterial	61-Gypsumก้อน	คลองปราบ	นาเปลี่ยน	หจก.เอส.เอ.พี.แอล(2018)	09-อื่นๆ	Gross	29.120	22/04/2023 08:56:14	22/04/2023 09:32:44	Sampling TS4	22/04/2023 09:09:21	44.360	04	22/04/2023 09:37:44	15.240	05	0:13:07	0:28:22
155	Truck	นศ-82-0429	980146		Rawmaterial	61-Gypsumก้อน	คลองปราบ	นาเปลี่ยน	หจก.เอส.เอ.พี.แอล(2018)	09-อื่นๆ	Gross	29.720	22/04/2023 09:13:18	22/04/2023 09:20:14	Sampling TS4	22/04/2023 09:29:41	50.380	06	22/04/2023 09:58:34	20.660	04	0:16:22	0:28:53
156	Truck	นศ-82-5389	511915		Rawmaterial	61-Gypsumก้อน	คลองปราบ	นาเปลี่ยน	หจก.เอส.เอ.พี.แอล(2018)	09-อื่นๆ	Gross	29.210	22/04/2023 09:14:04	22/04/2023 09:50:59	Sampling TS4	22/04/2023 09:25:56	49.820	03	22/04/2023 09:57:19	20.610	05	0:11:52	0:31:22
157	Truck	นศ-82-8677	512282		Rawmaterial	61-Gypsumก้อน	คลองปราบ	นาเปลี่ยน	หจก.เอส.เอ.พี.แอล(2018)	09-อื่นๆ	Gross	29.060	22/04/2023 09:32:41	22/04/2023 09:38:59	Sampling TS4	22/04/2023 09:42:47	44.600	06	22/04/2023 10:09:35	15.540	05	0:10:05	0:26:48
158	Truck	นศ-82-8662	512177		Rawmaterial	61-Gypsumก้อน	คลองปราบ	นาเปลี่ยน	หจก.เอส.เอ.พี.แอล(2018)	09-อื่นๆ	Gross	29.350	22/04/2023 13:00:22	22/04/2023 13:07:46	Sampling TS4	22/04/2023 13:10:29	44.540	06	22/04/2023 13:39:53	15.190	04	0:10:07	0:29:23
159	Truck	นศ-82-0429	980146		Rawmaterial	61-Gypsumก้อน	คลองปราบ	นาเปลี่ยน	หจก.เอส.เอ.พี.แอล(2018)	09-อื่นๆ	Gross	29.400	22/04/2023 13:23:18	22/04/2023 13:57:59	Sampling TS4	22/04/2023 13:32:12	49.940	03	22/04/2023 14:04:44	20.540	05	0:08:53	0:32:31
160	Truck	นศ-82-5389	512066		Rawmaterial	61-Gypsumก้อน	คลองปราบ	นาเปลี่ยน	หจก.เอส.เอ.พี.แอล(2018)	09-อื่นๆ	Gross	29.520	22/04/2023 13:24:30	22/04/2023 13:58:29	Sampling TS4	22/04/2023 13:39:47	50.060	03	22/04/2023 14:10:43	20.540	05	0:15:16	0:30:56
161	Truck	นศ-82-8677	511948		Rawmaterial	61-Gypsumก้อน	คลองปราบ	นาเปลี่ยน	หจก.เอส.เอ.พี.แอล(2018)	09-อื่นๆ	Gross	28.970	22/04/2023 13:52:56			22/04/2023 14:04:34	44.510	06	22/04/2023 14:28:21	15.540	04	0:11:37	0:23:47
162	Truck	นศ-82-6743	511970		Rawmaterial	61-Gypsumก้อน	คลองปราบ	นาเปลี่ยน	หจก.เอส.เอ.พี.แอล(2018)	09-อื่นๆ	Gross	29.330	22/04/2023 13:57:28	22/04/2023 14:29:27	Sampling TS4	22/04/2023 14:09:10	44.690	03	22/04/2023 14:31:47	15.360	05	0:11:42	0:22:36
163	Truck	นศ-82-8662	512347		Rawmaterial	61-Gypsumก้อน	คลองปราบ	นาเปลี่ยน	หจก.เอส.เอ.พี.แอล(2018)	09-อื่นๆ	Gross	29.730	22/04/2023 17:20:58	22/04/2023 17:29:31	Sampling TS4	22/04/2023 17:32:15	44.880	06	22/04/2023 18:05:32	15.150	04	0:11:17	0:33:16
164	Truck	นศ-82-5389	511608		Rawmaterial	61-Gypsumก้อน	คลองปราบ	นาเปลี่ยน	หจก.เอส.เอ.พี.แอล(2018)	09-อื่นๆ	Gross	29.900	22/04/2023 17:51:55	22/04/2023 18:01:21	Sampling TS4	22/04/2023 18:03:36	50.410	06	22/04/2023 18:56:36	20.510	04	0:11:41	0:53:00
165	Truck	นศ-82-0429	980146		Rawmaterial	61-Gypsumก้อน	คลองปราบ	นาเปลี่ยน	หจก.เอส.เอ.พี.แอล(2018)	09-อื่นๆ	Gross	29.980	22/04/2023 18:16:19	22/04/2023 18:58:47	Sampling TS4	22/04/2023 18:26:50	50.480	03	22/04/2023 19:02:02	20.500	05	0:10:30	0:35:12
166	Truck	นศ-82-6743	555456		Rawmaterial	61-Gypsumก้อน	คลองปราบ	นาเปลี่ยน	หจก.เอส.เอ.พี.แอล(2018)	09-อื่นๆ	Gross	28.540	22/04/2023 18:44:17	22/04/2023 19:24:43	Sampling TS4	22/04/2023 18:55:08	44.070	03	22/04/2023 19:27:17	15.530	05	0:10:51	0:32:09
167	Truck	นศ-82-8677	511721		Rawmaterial	61-Gypsumก้อน	คลองปราบ	นาเปลี่ยน	หจก.เอส.เอ.พี.แอล(2018)	09-อื่นๆ	Gross	29.200	22/04/2023 18:48:17	22/04/2023 18:55:59	Sampling TS4	22/04/2023 18:58:10	44.650	06	22/04/2023 19:19:51	15.450	04	0:09:52	0:21:41
168	Truck	นศ-81-9841	980140		Rawmaterial	61-Gypsumก้อน	คลองปราบ	อ่างยิปซัม 6	หจก.เอส.เอ.พี.แอล(2018)	09-อื่นๆ	Gross	29.650	25/04/2023 09:09:17	25/04/2023 09:19:50	Sampling TS4	25/04/2023 09:25:40	50.130	06	25/04/2023 09:47:12	20.480	05	0:16:22	0:21:31
169	Truck	นศ-82-5389	511989		Rawmaterial	61-Gypsumก้อน	คลองปราบ	อ่างยิปซัม 6	หจก.เอส.เอ.พี.แอล(2018)	09-อื่นๆ	Gross	29.750	25/04/2023 09:15:27	25/04/2023 09:22:53	Sampling TS4	25/04/2023 09:29:44	50.400	06	25/04/2023 09:55:32	20.650	05	0:14:17	0:25:48
170	Truck	นศ-82-8662	512241		Rawmaterial	61-Gypsumก้อน	คลองปราบ	อ่างยิปซัม 6	หจก.เอส.เอ.พี.แอล(2018)	09-อื่นๆ	Gross	29.350	25/04/2023 09:16:41	25/04/2023 09:24:57	Sampling TS4	25/04/2023 09:31:32	44.460	06	25/04/2023 09:45:22	15.110	05	0:14:50	0:13:50
171	Truck	นศ-82-6743	512240		Rawmaterial	61-Gypsumก้อน	คลองปราบ	อ่างยิปซัม 6	หจก.เอส.เอ.พี.แอล(2018)	09-อื่นๆ	Gross	29.070	25/04/2023 09:27:03	25/04/2023 09:34:47	Sampling TS4	25/04/2023 09:36:54	44.410	06	25/04/2023 09:51:24	15.340	05	0:09:50	0:14:30
172	Truck	นศ-82-8677	511428		Rawmaterial	61-Gypsumก้อน	คลองปราบ	อ่างยิปซัม 6	หจก.เอส.เอ.พี.แอล(2018)	09-อื่นๆ	Gross	29.230	25/04/2023 09:39:21	25/04/2023 09:46:40	Sampling TS4	25/04/2023 09:49:03	44.710	06	25/04/2023 10:01:08	15.480	05	0:09:42	0:12:05
173	Truck	นศ-82-8662	511914		Rawmaterial	61-Gypsumก้อน	คลองปราบ	อ่างยิปซัม 6	หจก.เอส.เอ.พี.แอล(2018)	09-อื่นๆ	Gross	29.050	25/04/2023 13:42:48	25/04/2023 13:50:40	Sampling TS4	25/04/2023 13:55:01	44.100	06	25/04/2023 14:06:05	15.050	05	0:12:13	0:11:04
174	Truck	นศ-82-6743	512064		Rawmaterial	61-Gypsumก้อน	คลองปราบ	อ่างยิปซัม 6	หจก.เอส.เอ.พี.แอล(2018)	09-อื่นๆ	Gross	28.960	25/04/2023 13:51:29	25/04/2023 13:59:33	Sampling TS4	25/04/2023 14:03:45	44.260	06	25/04/2023 14:20:13	15.300	05	0:12:16	0:16:27
175	Truck	นศ-81-9841	980140		Rawmaterial	61-Gypsumก้อน	คลองปราบ	อ่างยิปซัม 6	หจก.เอส.เอ.พี.แอล(2018)	09-อื่นๆ	Gross	29.800	25/04/2023 14:01:09			25/04/2023 14:10:59	50.240	06	25/04/2023 14:28:44	20.440	05	0:09:50	0:17:45
176	Truck	นศ-82-8677	511004		Rawmaterial	61-Gypsumก้อน	คลองปราบ	อ่างยิปซัม 6	หจก.เอส.เอ.พี.แอล(2018)	09-อื่นๆ	Gross	28.770	25/04/2023 14:10:59	25/04/2023 14:18:00	Sampling TS4	25/04/2023 14:19:49	44.200	06	25/04/2023 14:34:11	15.430	05	0:08:50	0:14:21
177	Truck	นศ-82-0429	980146		Rawmaterial	61-Gypsumก้อน	คลองปราบ	นาเปลี่ยน	หจก.เอส.เอ.พี.แอล(2018)	09-อื่นๆ	Gross	29.690	25/04/2023 17:02:30			25/04/2023 17:19:47	50.200	06	25/04/2023 17:47:20	20.510	04	0:17:17	0:27:33

178	Truck	นศ-82-5389	512310		Rawmaterial	61-Gypsumก้อน	คลองปราบ	อ่างยิปซัม 6	01-หจก.เอส.เอ.พี.แอล(2018)	09-อื่นๆ	Gross	29.890	25/04/2023 17:31:22			25/04/2023 17:49:07	50.430	06	25/04/2023 18:17:31	20.540	05	0:17:45	0:28:23
179	Truck	นศ-81-9841	980140		Rawmaterial	61-Gypsumก้อน	คลองปราบ	นาเปลี่ยน	01-หจก.เอส.เอ.พี.แอล(2018)	09-อื่นๆ	Gross	30.120	25/04/2023 18:14:58	25/04/2023 18:50:49	Sampling TS4	25/04/2023 18:24:04	50.480	03	25/04/2023 18:56:47	20.360	05	0:09:05	0:32:43
180	Truck	นศ-82-8677	512266		Rawmaterial	61-Gypsumก้อน	คลองปราบ	นาเปลี่ยน	01-หจก.เอส.เอ.พี.แอล(2018)	09-อื่นๆ	Gross	29.170	25/04/2023 18:18:08			25/04/2023 18:32:19	44.570	06	25/04/2023 18:53:56	15.400	04	0:14:10	0:21:37
181	Truck	นศ-82-6743	511799		Rawmaterial	61-Gypsumก้อน	คลองปราบ	นาเปลี่ยน	01-หจก.เอส.เอ.พี.แอล(2018)	09-อื่นๆ	Gross	29.280	25/04/2023 18:27:05	25/04/2023 18:37:39	Sampling TS4	25/04/2023 18:40:30	44.820	06	25/04/2023 19:11:05	15.540	04	0:13:25	0:30:34
182	Truck	นศ-82-8662	512358		Rawmaterial	61-Gypsumก้อน	คลองปราบ	นาเปลี่ยน	01-หจก.เอส.เอ.พี.แอล(2018)	09-อื่นๆ	Gross	29.150	25/04/2023 18:27:45	25/04/2023 18:38:16	Sampling TS4	25/04/2023 18:42:26	44.460	06	25/04/2023 19:08:57	15.310	04	0:14:41	0:26:31
183	Truck	นศ-81-9841	980140		Rawmaterial	61-Gypsumก้อน	คลองปราบ	นาเปลี่ยน	01-หจก.เอส.เอ.พี.แอล(2018)	09-อื่นๆ	Gross	29.870	26/04/2023 08:51:39	26/04/2023 09:01:00	Sampling TS4	26/04/2023 09:06:10	50.370	06	26/04/2023 09:38:10	20.500	05	0:14:31	0:32:00
184	Truck	นศ-82-6743	512251		Rawmaterial	61-Gypsumก้อน	คลองปราบ	นาเปลี่ยน	01-หจก.เอส.เอ.พี.แอล(2018)	09-อื่นๆ	Gross	29.120	26/04/2023 08:53:09	26/04/2023 09:03:59	Sampling TS4	26/04/2023 09:08:07	44.640	06	26/04/2023 09:33:44	15.520	04	0:14:58	0:25:37
185	Truck	นศ-82-8662	512123		Rawmaterial	61-Gypsumก้อน	คลองปราบ	นาเปลี่ยน	01-หจก.เอส.เอ.พี.แอล(2018)	09-อื่นๆ	Gross	29.640	26/04/2023 09:00:00	26/04/2023 09:08:59	Sampling TS4	26/04/2023 09:15:02	44.850	06	26/04/2023 09:39:33	15.210	04	0:15:01	0:24:31
186	Truck	นศ-82-8677	512189		Rawmaterial	61-Gypsumก้อน	คลองปราบ	นาเปลี่ยน	01-หจก.เอส.เอ.พี.แอล(2018)	09-อื่นๆ	Gross	28.780	26/04/2023 09:37:49	26/04/2023 09:45:17	Sampling TS4	26/04/2023 09:48:46	44.340	06	26/04/2023 10:08:28	15.560	04	0:10:56	0:19:41
187	Truck	นศ-82-5389	512102		Rawmaterial	61-Gypsumก้อน	คลองปราบ	นาเปลี่ยน	01-หจก.เอส.เอ.พี.แอล(2018)	09-อื่นๆ	Gross	29.680	26/04/2023 10:22:04	26/04/2023 10:29:24	Sampling TS4	26/04/2023 10:37:48	50.300	06	26/04/2023 11:03:46	20.620	04	0:15:44	0:25:57
188	Truck	นศ-82-0429	980146		Rawmaterial	61-Gypsumก้อน	คลองปราบ	นาเปลี่ยน	01-หจก.เอส.เอ.พี.แอล(2018)	09-อื่นๆ	Gross	29.820	26/04/2023 10:36:07	26/04/2023 10:43:36	Sampling TS4	26/04/2023 10:47:11	50.470	06	26/04/2023 11:21:16	20.650	05	0:11:04	0:34:04
189	Truck	นศ-81-9841	980140		Rawmaterial	61-Gypsumก้อน	คลองปราบ	นาเปลี่ยน	01-หจก.เอส.เอ.พี.แอล(2018)	09-อื่นๆ	Gross	30.090	26/04/2023 13:00:14	26/04/2023 13:09:01	Sampling TS4	26/04/2023 13:14:32	50.520	06	26/04/2023 13:50:26	20.430	05	0:14:18	0:35:54
190	Truck	นศ-82-6743	512229		Rawmaterial	61-Gypsumก้อน	คลองปราบ	นาเปลี่ยน	01-หจก.เอส.เอ.พี.แอล(2018)	09-อื่นๆ	Gross	29.090	26/04/2023 13:01:04	26/04/2023 13:11:20	Sampling TS4	26/04/2023 13:19:10	44.530	06	26/04/2023 13:45:28	15.440	04	0:18:05	0:26:18
191	Truck	นศ-82-8662	512240		Rawmaterial	61-Gypsumก้อน	คลองปราบ	นาเปลี่ยน	01-หจก.เอส.เอ.พี.แอล(2018)	09-อื่นๆ	Gross	29.700	26/04/2023 13:13:20	26/04/2023 13:22:50	Sampling TS4	26/04/2023 13:32:33	44.830	06	26/04/2023 14:02:57	15.130	04	0:19:12	0:30:24
192	Truck	นศ-82-8677	511662		Rawmaterial	61-Gypsumก้อน	คลองปราบ	นาเปลี่ยน	01-หจก.เอส.เอ.พี.แอล(2018)	09-อื่นๆ	Gross	28.800	26/04/2023 13:35:55	26/04/2023 13:44:26	Sampling TS4	26/04/2023 13:56:19	44.290	03	26/04/2023 14:13:23	15.490	04	0:20:23	0:17:03
193	Truck	นศ-82-5389	512114		Rawmaterial	61-Gypsumก้อน	คลองปราบ	นาเปลี่ยน	01-หจก.เอส.เอ.พี.แอล(2018)	09-อื่นๆ	Gross	29.320	26/04/2023 14:24:16			26/04/2023 14:34:58	49.880	06	26/04/2023 15:01:54	20.560	04	0:10:42	0:26:56
194	Truck	นศ-82-0429	980146		Rawmaterial	61-Gypsumก้อน	คลองปราบ	นาเปลี่ยน	01-หจก.เอส.เอ.พี.แอล(2018)	09-อื่นๆ	Gross	29.460	26/04/2023 14:39:38			26/04/2023 14:48:44	50.040	06	26/04/2023 15:12:11	20.580	04	0:09:05	0:23:26
195	Truck	นศ-82-6743	555417		Rawmaterial	61-Gypsumก้อน	คลองปราบ	นาเปลี่ยน	01-หจก.เอส.เอ.พี.แอล(2018)	09-อื่นๆ	Gross	29.050	26/04/2023 17:24:09	26/04/2023 17:33:47	Sampling TS4	26/04/2023 17:36:38	44.430	06	26/04/2023 18:06:46	15.380	04	0:12:28	0:30:07
196	Truck	นศ-81-9841	980140		Rawmaterial	61-Gypsumก้อน	คลองปราบ	นาเปลี่ยน	01-หจก.เอส.เอ.พี.แอล(2018)	09-อื่นๆ	Gross	30.040	26/04/2023 17:27:11	26/04/2023 17:59:51	Sampling TS4	26/04/2023 17:37:08	50.390	03	26/04/2023 18:06:35	20.350	05	0:09:56	0:29:26
197	Truck	นศ-82-8677	512219		Rawmaterial	61-Gypsumก้อน	คลองปราบ	นาเปลี่ยน	01-หจก.เอส.เอ.พี.แอล(2018)	09-อื่นๆ	Gross	28.960	26/04/2023 17:50:26	26/04/2023 17:58:06	Sampling TS4	26/04/2023 18:00:33	44.390	06	26/04/2023 18:23:40	15.430	04	0:10:07	0:23:06
198	Truck	นศ-82-8662	512380		Rawmaterial	61-Gypsumก้อน	คลองปราบ	นาเปลี่ยน	01-หจก.เอส.เอ.พี.แอล(2018)	09-อื่นๆ	Gross	29.640	26/04/2023 17:51:16	26/04/2023 17:58:50	Sampling TS4	26/04/2023 18:02:16	44.720	06	26/04/2023 18:28:04	15.080	04	0:11:00	0:25:48
199	Truck	นศ-82-5389	512296		Rawmaterial	61-Gypsumก้อน	คลองปราบ	นาเปลี่ยน	01-หจก.เอส.เอ.พี.แอล(2018)	09-อื่นๆ	Gross	29.690	26/04/2023 18:14:09	26/04/2023 18:21:21	Sampling TS4	26/04/2023 18:25:51	50.260	06	26/04/2023 18:58:03	20.570	04	0:11:42	0:32:11
200	Truck	นศ-82-0429	980146		Rawmaterial	61-Gypsumก้อน	คลองปราบ	นาเปลี่ยน	01-หจก.เอส.เอ.พี.แอล(2018)	09-อื่นๆ	Gross	29.620	26/04/2023 18:40:19	26/04/2023 18:51:45	Sampling TS4	26/04/2023 18:54:11	50.170	06	26/04/2023 19:25:05	20.550	04	0:13:52	0:30:54
201	Truck	นศ-82-8662	511888		Rawmaterial	61-Gypsumก้อน	คลองปราบ	นาเปลี่ยน	01-หจก.เอส.เอ.พี.แอล(2018)	09-อื่นๆ	Gross	29.850	27/04/2023 08:59:10	27/04/2023 09:12:49	Sampling TS4	27/04/2023 09:20:17	45.100	06	27/04/2023 09:48:03	15.250	04	0:21:07	0:27:45
202	Truck	นศ-82-6743	510461		Rawmaterial	61-Gypsumก้อน	คลองปราบ	นาเปลี่ยน	01-หจก.เอส.เอ.พี.แอล(2018)	09-อื่นๆ	Gross	29.350	27/04/2023 09:05:37	27/04/2023 09:13:26	Sampling TS4	27/04/2023 09:23:49	44.710	03	27/04/2023 09:39:05	15.360	04	0:18:11	0:15:16
203	Truck	นศ-81-9841	980140		Rawmaterial	61-Gypsumก้อน	คลองปราบ	นาเปลี่ยน	01-หจก.เอส.เอ.พี.แอล(2018)	09-อื่นๆ	Gross	29.920	27/04/2023 09:20:50	27/04/2023 09:28:22	Sampling TS4	27/04/2023 09:44:32	50.450	03	27/04/2023 10:26:48	20.530	05	0:23:41	0:42:15
204	Truck	นศ-82-8677	512214		Rawmaterial	61-Gypsumก้อน	คลองปราบ	นาเปลี่ยน	01-หจก.เอส.เอ.พี.แอล(2018)	09-อื่นๆ	Gross	28.750	27/04/2023 09:39:45	27/04/2023 09:45:59	Sampling TS4	27/04/2023 09:52:54	44.280	06	27/04/2023 10:22:45	15.530	05	0:13:09	0:29:51
205	Truck	นศ-82-0429	980146		Rawmaterial	61-Gypsumก้อน	คลองปราบ	นาเปลี่ยน	01-หจก.เอส.เอ.พี.แอล(2018)	09-อื่นๆ	Gross	29.400	27/04/2023 12:12:44	27/04/2023 12:20:56	Sampling TS4	27/04/2023 12:23:45	50.060	06	27/04/2023 12:55:30	20.660	04	0:11:01	0:31:45
206	Truck	นศ-82-8662	511677		Rawmaterial	61-Gypsumก้อน	คลองปราบ	นาเปลี่ยน	01-หจก.เอส.เอ.พี.แอล(2018)	09-อื่นๆ	Gross	29.340	27/04/2023 13:30:49	27/04/2023 13:39:10	Sampling TS4	27/04/2023 13:46:58	44.520	06	27/04/2023 14:17:55	15.180	04	0:16:08	0:30:57
207	Truck	นศ-82-6743	512325		Rawmaterial	61-Gypsumก้อน	คลองปราบ	นาเปลี่ยน	01-หจก.เอส.เอ.พี.แอล(2018)	09-อื่นๆ	Gross	29.370	27/04/2023 13:43:30	27/04/2023 13:53:02	Sampling TS4	27/04/2023 14:01:36	44.920	06	27/04/2023 14:29:41	15.550	04	0:18:05	0:28:04

208	Truck	นศ-81-9841	980140		Rawmaterial	61-Gypsumก้อน	คลองปราบ	นาเปลี่ยน	หจก.เอส.เอ.พี.แอล(2018)	09-อื่นๆ	Gross	29.680	27/04/2023 13:53:28			27/04/2023 14:02:59	50.130	03	27/04/2023 14:33:39	20.450	05	0:09:31	0:30:39
209	Truck	นศ-82-8677	512289		Rawmaterial	61-Gypsumก้อน	คลองปราบ	นาเปลี่ยน	หจก.เอส.เอ.พี.แอล(2018)	09-อื่นๆ	Gross	28.910	27/04/2023 14:40:25	27/04/2023 14:46:42	Sampling TS4	27/04/2023 14:55:23	44.410	03	27/04/2023 15:08:34	15.500	04	0:14:58	0:13:11
210	Truck	นศ-82-5389	512339		Rawmaterial	61-Gypsumก้อน	คลองปราบ	นาเปลี่ยน	หจก.เอส.เอ.พี.แอล(2018)	09-อื่นๆ	Gross	29.450	27/04/2023 14:42:17	27/04/2023 14:49:03	Sampling TS4	27/04/2023 14:51:56	50.050	06	27/04/2023 15:21:33	20.600	05	0:09:39	0:29:37
211	Truck	นศ-82-8662	511338		Rawmaterial	61-Gypsumก้อน	คลองปราบ	นาเปลี่ยน	หจก.เอส.เอ.พี.แอล(2018)	09-อื่นๆ	Gross	29.050	27/04/2023 17:56:18	27/04/2023 18:16:43	Sampling TS4	27/04/2023 18:11:31	44.180	06	27/04/2023 18:36:10	15.130	04	0:15:13	0:24:39
212	Truck	นศ-82-6743	512174		Rawmaterial	61-Gypsumก้อน	คลองปราบ	นาเปลี่ยน	หจก.เอส.เอ.พี.แอล(2018)	09-อื่นๆ	Gross	29.310	27/04/2023 18:11:23	27/04/2023 18:21:02	Sampling TS4	27/04/2023 18:26:30	44.820	06	27/04/2023 18:49:32	15.510	04	0:15:06	0:23:02
213	Truck	นศ-81-9841	980140		Rawmaterial	61-Gypsumก้อน	คลองปราบ	นาเปลี่ยน	หจก.เอส.เอ.พี.แอล(2018)	09-อื่นๆ	Gross	29.930	27/04/2023 18:11:40	27/04/2023 18:54:36	Sampling TS4	27/04/2023 18:22:19	50.320	03	27/04/2023 18:58:57	20.390	05	0:10:38	0:36:37
214	Truck	นศ-82-8677	512012		Rawmaterial	61-Gypsumก้อน	คลองปราบ	นาเปลี่ยน	หจก.เอส.เอ.พี.แอล(2018)	09-อื่นๆ	Gross	29.190	27/04/2023 18:43:43	27/04/2023 18:51:45	Sampling TS4	27/04/2023 18:53:46	44.650	06	27/04/2023 19:14:22	15.460	04	0:10:02	0:20:35
215	Truck	นศ-82-5389	512355		Rawmaterial	61-Gypsumก้อน	คลองปราบ	นาเปลี่ยน	หจก.เอส.เอ.พี.แอล(2018)	09-อื่นๆ	Gross	29.970	27/04/2023 19:00:57	27/04/2023 19:09:30	Sampling TS4	27/04/2023 19:12:16	50.510	06	27/04/2023 19:55:18	20.540	05	0:11:18	0:43:01
216	Truck	นศ-82-0429	980146		Rawmaterial	61-Gypsumก้อน	คลองปราบ	นาเปลี่ยน	หจก.เอส.เอ.พี.แอล(2018)	09-อื่นๆ	Gross	29.800	27/04/2023 19:06:51	27/04/2023 19:16:54	Sampling TS4	27/04/2023 19:19:04	50.450	06	27/04/2023 19:50:32	20.650	04	0:12:13	0:31:28
217	Truck	นศ-81-9841	980140		Rawmaterial	61-Gypsumก้อน	คลองปราบ	นาเปลี่ยน	หจก.เอส.เอ.พี.แอล(2018)	09-อื่นๆ	Gross	29.650	28/04/2023 08:59:02	28/04/2023 09:11:17	Sampling TS4	28/04/2023 09:15:01	50.060	06	28/04/2023 09:47:09	20.410	04	0:15:59	0:32:07
218	Truck	นศ-82-8662	511004		Rawmaterial	61-Gypsumก้อน	คลองปราบ	นาเปลี่ยน	หจก.เอส.เอ.พี.แอล(2018)	09-อื่นๆ	Gross	29.750	28/04/2023 09:02:58			28/04/2023 09:16:54	44.830	06	28/04/2023 09:44:48	15.080	04	0:13:56	0:27:53
219	Truck	นศ-82-8677	511970		Rawmaterial	61-Gypsumก้อน	คลองปราบ	นาเปลี่ยน	หจก.เอส.เอ.พี.แอล(2018)	09-อื่นๆ	Gross	28.950	28/04/2023 09:26:01	28/04/2023 09:32:59	Sampling TS4	28/04/2023 09:35:24	44.360	06	28/04/2023 09:55:22	15.410	04	0:09:22	0:19:58
220	Truck	นศ-82-6743	512229		Rawmaterial	61-Gypsumก้อน	คลองปราบ	นาเปลี่ยน	หจก.เอส.เอ.พี.แอล(2018)	09-อื่นๆ	Gross	28.920	28/04/2023 10:22:06	28/04/2023 10:30:05	Sampling TS4	28/04/2023 10:33:21	44.390	06	28/04/2023 11:00:50	15.470	04	0:11:15	0:27:29
221	Truck	นศ-82-5389	511849		Rawmaterial	61-Gypsumก้อน	คลองปราบ	นาเปลี่ยน	หจก.เอส.เอ.พี.แอล(2018)	09-อื่นๆ	Gross	29.750	28/04/2023 10:29:12	28/04/2023 10:38:39	Sampling TS4	28/04/2023 10:43:09	50.250	06	28/04/2023 11:10:49	20.500	04	0:13:56	0:27:40
222	Truck	นศ-82-0429	980146		Rawmaterial	61-Gypsumก้อน	คลองปราบ	นาเปลี่ยน	หจก.เอส.เอ.พี.แอล(2018)	09-อื่นๆ	Gross	29.910	28/04/2023 10:30:43	28/04/2023 10:37:57	Sampling TS4	28/04/2023 10:41:10	50.440	06	28/04/2023 11:07:18	20.530	04	0:10:26	0:26:08
223	Truck	นศ-82-8677	511718		Rawmaterial	61-Gypsumก้อน	คลองปราบ	นาเปลี่ยน	หจก.เอส.เอ.พี.แอล(2018)	09-อื่นๆ	Gross	29.170	28/04/2023 13:30:19	28/04/2023 13:38:40	Sampling TS4	28/04/2023 13:45:07	44.500	06	28/04/2023 14:11:49	15.330	05	0:14:48	0:26:42
224	Truck	นศ-82-8662	512284		Rawmaterial	61-Gypsumก้อน	คลองปราบ	นาเปลี่ยน	หจก.เอส.เอ.พี.แอล(2018)	09-อื่นๆ	Gross	29.370	28/04/2023 13:46:04	28/04/2023 13:54:35	Sampling TS4	28/04/2023 13:57:48	44.620	06	28/04/2023 14:20:11	15.250	04	0:11:43	0:22:23
225	Truck	นศ-81-9841	980140		Rawmaterial	61-Gypsumก้อน	คลองปราบ	นาเปลี่ยน	หจก.เอส.เอ.พี.แอล(2018)	09-อื่นๆ	Gross	29.950	28/04/2023 14:27:28	28/04/2023 14:34:48	Sampling TS4	28/04/2023 14:37:15	50.480	06	28/04/2023 15:04:16	20.530	04	0:09:46	0:27:00
226	Truck	นศ-82-6743	511608		Rawmaterial	61-Gypsumก้อน	คลองปราบ	นาเปลี่ยน	หจก.เอส.เอ.พี.แอล(2018)	09-อื่นๆ	Gross	29.090	28/04/2023 14:33:54	28/04/2023 15:02:21	Sampling TS4	28/04/2023 14:44:37	44.450	03	28/04/2023 15:04:29	15.360	05	0:10:43	0:19:52
227	Truck	นศ-82-0429	980146		Rawmaterial	61-Gypsumก้อน	คลองปราบ	นาเปลี่ยน	หจก.เอส.เอ.พี.แอล(2018)	09-อื่นๆ	Gross	30.060	28/04/2023 14:51:40	28/04/2023 14:59:10	Sampling TS4	28/04/2023 15:02:00	50.480	06	28/04/2023 15:28:53	20.420	05	0:10:20	0:26:52
228	Truck	นศ-82-5389	512244		Rawmaterial	61-Gypsumก้อน	คลองปราบ	นาเปลี่ยน	หจก.เอส.เอ.พี.แอล(2018)	09-อื่นๆ	Gross	29.520	28/04/2023 14:55:19	28/04/2023 15:00:49	Sampling TS4	28/04/2023 15:03:30	49.920	06	28/04/2023 15:25:50	20.400	04	0:08:11	0:22:20
229	Truck	นศ-82-8662	511847		Rawmaterial	61-Gypsumก้อน	คลองปราบ	นาเปลี่ยน	หจก.เอส.เอ.พี.แอล(2018)	09-อื่นๆ	Gross	29.220	28/04/2023 18:07:29	28/04/2023 18:17:16	Sampling TS4	28/04/2023 18:20:21	44.400	06	28/04/2023 18:53:04	15.180	05	0:12:52	0:32:43
230	Truck	นศ-82-8677	800252		Rawmaterial	61-Gypsumก้อน	คลองปราบ	นาเปลี่ยน	หจก.เอส.เอ.พี.แอล(2018)	09-อื่นๆ	Gross	29.320	28/04/2023 18:25:47	28/04/2023 18:34:19	Sampling TS4	28/04/2023 18:39:23	44.880	06	28/04/2023 19:02:46	15.560	04	0:13:36	0:23:23
231	Truck	นศ-82-6743	560029		Rawmaterial	61-Gypsumก้อน	คลองปราบ	นาเปลี่ยน	หจก.เอส.เอ.พี.แอล(2018)	09-อื่นๆ	Gross	29.320	28/04/2023 18:44:01	28/04/2023 18:52:55	Sampling TS4	28/04/2023 18:55:55	44.630	06	28/04/2023 19:15:51	15.310	04	0:11:53	0:19:55
232	Truck	นศ-82-8662	511904		Rawmaterial	61-Gypsumก้อน	คลองปราบ	อ่างยิปซัม 6	หจก.เอส.เอ.พี.แอล(2018)	09-อื่นๆ	Gross	29.120	29/04/2023 09:41:38	29/04/2023 09:56:15	Sampling TS4	29/04/2023 09:58:53	44.250	06	29/04/2023 10:10:53	15.130	05	0:17:15	0:12:00
233	Truck	นศ-82-5389	511608		Rawmaterial	61-Gypsumก้อน	คลองปราบ	อ่างยิปซัม 6	หจก.เอส.เอ.พี.แอล(2018)	09-อื่นๆ	Gross	29.440	29/04/2023 09:58:45	29/04/2023 10:05:44	Sampling TS4	29/04/2023 10:10:03	50.010	06	29/04/2023 10:30:12	20.570	05	0:11:18	0:20:08
234	Truck	นศ-81-9841	980140		Rawmaterial	61-Gypsumก้อน	คลองปราบ	อ่างยิปซัม 6	หจก.เอส.เอ.พี.แอล(2018)	09-อื่นๆ	Gross	29.880	29/04/2023 10:06:15	29/04/2023 10:13:27	Sampling TS4	29/04/2023 10:19:26	50.350	06	29/04/2023 10:43:48	20.470	05	0:13:11	0:24:22
235	Truck	นศ-82-8677	511415		Rawmaterial	61-Gypsumก้อน	คลองปราบ	นาเปลี่ยน	หจก.เอส.เอ.พี.แอล(2018)	09-อื่นๆ	Gross	29.020	29/04/2023 10:07:08	29/04/2023 10:13:56	Sampling TS4	29/04/2023 10:21:36	44.550	03	29/04/2023 10:34:20	15.530	04	0:14:28	0:12:44
236	Truck	นศ-82-6743	512347		Rawmaterial	61-Gypsumก้อน	คลองปราบ	นาเปลี่ยน	หจก.เอส.เอ.พี.แอล(2018)	09-อื่นๆ	Gross	29.160	29/04/2023 10:17:47	29/04/2023 10:25:28	Sampling TS4	29/04/2023 10:30:42	44.710	06	29/04/2023 10:51:25	15.550	04	0:12:55	0:20:43
237	Truck	นศ-82-0429	980146		Rawmaterial	61-Gypsumก้อน	คลองปราบ	นาเปลี่ยน	หจก.เอส.เอ.พี.แอล(2018)	09-อื่นๆ	Gross	29.560	29/04/2023 13:05:55	29/04/2023 13:14:07	Sampling TS4	29/04/2023 13:17:12	50.310	06	29/04/2023 13:44:59	20.750	04	0:11:17	0:27:46

238	Truck	นศ-82-8662	512355		Rawmaterial	61-Gypsumก้อน	คลองปราบ	นาเปลี่ยน	01-หจก.เอส.เอ.พี.แอล(2018)	09-อื่นๆ	Gross	28.970	29/04/2023 13:53:39	29/04/2023 14:03:12	Sampling TS4	29/04/2023 14:07:25	44.060	06	29/04/2023 14:34:42	15.090	04	0:13:46	0:27:17
239	Truck	นศ-82-5389	511849		Rawmaterial	61-Gypsumก้อน	คลองปราบ	นาเปลี่ยน	01-หจก.เอส.เอ.พี.แอล(2018)	09-อื่นๆ	Gross	29.840	29/04/2023 13:58:14	29/04/2023 14:06:34	Sampling TS4	29/04/2023 14:10:55	50.360	06	29/04/2023 14:40:27	20.520	04	0:12:41	0:29:32
240	Truck	นศ-82-8677	512013		Rawmaterial	61-Gypsumก้อน	คลองปราบ	นาเปลี่ยน	01-หจก.เอส.เอ.พี.แอล(2018)	09-อื่นๆ	Gross	28.840	29/04/2023 14:15:12	29/04/2023 14:22:13	Sampling TS4	29/04/2023 14:24:45	44.310	06	29/04/2023 14:47:24	15.470	04	0:09:33	0:22:38
241	Truck	นศ-81-9841	980140		Rawmaterial	61-Gypsumก้อน	คลองปราบ	นาเปลี่ยน	01-หจก.เอส.เอ.พี.แอล(2018)	09-อื่นๆ	Gross	30.200	29/04/2023 14:32:05	29/04/2023 14:39:05	Sampling TS4	29/04/2023 14:41:08	50.590	06	29/04/2023 15:12:54	20.390	05	0:09:02	0:31:46
242	Truck	นศ-82-6743	512339		Rawmaterial	61-Gypsumก้อน	คลองปราบ	นาเปลี่ยน	01-หจก.เอส.เอ.พี.แอล(2018)	09-อื่นๆ	Gross	29.280	29/04/2023 14:33:15	29/04/2023 14:41:04	Sampling TS4	29/04/2023 14:46:06	44.840	06	29/04/2023 15:12:22	15.560	04	0:12:50	0:26:16
243	Truck	นศ-82-0429	980146		Rawmaterial	61-Gypsumก้อน	คลองปราบ	นาเปลี่ยน	01-หจก.เอส.เอ.พี.แอล(2018)	09-อื่นๆ	Gross	29.700	29/04/2023 18:19:39	29/04/2023 18:28:35	Sampling TS4	29/04/2023 18:32:08	50.380	06	29/04/2023 19:17:22	20.680	04	0:12:28	0:45:13
244	Truck	นศ-82-5389	512128		Rawmaterial	61-Gypsumก้อน	คลองปราบ	นาเปลี่ยน	01-หจก.เอส.เอ.พี.แอล(2018)	09-อื่นๆ	Gross	30.080	29/04/2023 18:19:59	29/04/2023 18:29:18	Sampling TS4	29/04/2023 18:34:05	50.560	06	29/04/2023 19:23:23	20.480	04	0:14:06	0:49:18
245	Truck	นศ-82-6743	511648		Rawmaterial	61-Gypsumก้อน	คลองปราบ	นาเปลี่ยน	01-หจก.เอส.เอ.พี.แอล(2018)	09-อื่นๆ	Gross	29.100	29/04/2023 18:45:16	29/04/2023 18:53:19	Sampling TS4	29/04/2023 18:56:11	44.540	06	29/04/2023 20:24:05	15.440	05	0:10:54	1:27:54
246	Truck	นศ-82-8677	511642		Rawmaterial	61-Gypsumก้อน	คลองปราบ	นาเปลี่ยน	01-หจก.เอส.เอ.พี.แอล(2018)	09-อื่นๆ	Gross	29.550	29/04/2023 18:48:17	29/04/2023 18:57:10	Sampling TS4	29/04/2023 19:00:18	44.950	06	29/04/2023 19:29:39	15.400	05	0:12:00	0:29:21
247	Truck	นศ-82-8662	512140		Rawmaterial	61-Gypsumก้อน	คลองปราบ	นาเปลี่ยน	01-หจก.เอส.เอ.พี.แอล(2018)	09-อื่นๆ	Gross	28.870	29/04/2023 19:01:20	29/04/2023 19:09:40	Sampling TS4	29/04/2023 19:13:08	44.130	06	29/04/2023 19:38:52	15.260	04	0:11:48	0:25:44
248	Truck	นศ-81-9841	980140		Rawmaterial	61-Gypsumก้อน	คลองปราบ	นาเปลี่ยน	01-หจก.เอส.เอ.พี.แอล(2018)	09-อื่นๆ	Gross	29.670	29/04/2023 19:33:11			29/04/2023 19:47:18	50.240	06	29/04/2023 20:26:16	20.570	05	0:14:07	0:38:57
249	Truck	นศ-81-9841	980140		Rawmaterial	61-Gypsumก้อน	คลองปราบ	อ่างยิปซัม 6	01-หจก.เอส.เอ.พี.แอล(2018)	09-อื่นๆ	Gross	29.700	30/04/2023 09:06:17	30/04/2023 09:13:56	Sampling TS4	30/04/2023 09:19:37	50.160	06	30/04/2023 10:27:56	20.460	05	0:13:19	1:08:19
250	Truck	นศ-82-8662	511937		Rawmaterial	61-Gypsumก้อน	คลองปราบ	อ่างยิปซัม 6	01-หจก.เอส.เอ.พี.แอล(2018)	09-อื่นๆ	Gross	28.540	30/04/2023 09:06:54	30/04/2023 09:16:27	Sampling TS4	30/04/2023 09:23:34	43.720	06	30/04/2023 10:16:22	15.180	05	0:16:40	0:52:47
251	Truck	นศ-82-6743	512189		Rawmaterial	61-Gypsumก้อน	คลองปราบ	อ่างยิปซัม 6	01-หจก.เอส.เอ.พี.แอล(2018)	09-อื่นๆ	Gross	28.800	30/04/2023 09:36:45	30/04/2023 09:45:17	Sampling TS4	30/04/2023 09:47:57	44.360	06	30/04/2023 10:29:49	15.560	05	0:11:11	0:41:52
252	Truck	นศ-82-8677	511970		Rawmaterial	61-Gypsumก้อน	คลองปราบ	อ่างยิปซัม 6	01-หจก.เอส.เอ.พี.แอล(2018)	09-อื่นๆ	Gross	28.920	30/04/2023 09:54:39	30/04/2023 10:02:49	Sampling TS4	30/04/2023 10:04:58	44.490	06	30/04/2023 10:24:51	15.570	04	0:10:18	0:19:52
253	Truck	นศ-82-5389	555433		Rawmaterial	61-Gypsumก้อน	คลองปราบ	อ่างยิปซัม 6	01-หจก.เอส.เอ.พี.แอล(2018)	09-อื่นๆ	Gross	29.200	30/04/2023 10:32:21	30/04/2023 10:44:41	Sampling TS4	30/04/2023 10:48:13	49.790	06	30/04/2023 11:09:18	20.590	05	0:15:51	0:21:04
254	Truck	นศ-82-0429	980146		Rawmaterial	61-Gypsumก้อน	คลองปราบ	อ่างยิปซัม 6	01-หจก.เอส.เอ.พี.แอล(2018)	09-อื่นๆ	Gross	29.230	30/04/2023 10:45:12			30/04/2023 10:55:59	49.890	06	30/04/2023 11:13:38	20.660	05	0:10:46	0:17:39
255	Truck	นศ-82-8677	511133		Rawmaterial	61-Gypsumก้อน	คลองปราบ	นาเปลี่ยน	01-หจก.เอส.เอ.พี.แอล(2018)	09-อื่นๆ	Gross	29.370	30/04/2023 14:15:09			30/04/2023 14:28:51	44.870	06	30/04/2023 14:38:32	15.500	05	0:13:41	0:09:41
256	Truck	นศ-82-8662	511936		Rawmaterial	61-Gypsumก้อน	คลองปราบ	นาเปลี่ยน	01-หจก.เอส.เอ.พี.แอล(2018)	09-อื่นๆ	Gross	29.400	30/04/2023 14:32:39			30/04/2023 14:44:01	44.530	06	30/04/2023 15:13:30	15.130	04	0:11:22	0:29:29
257	Truck	นศ-81-9841	980140		Rawmaterial	61-Gypsumก้อน	คลองปราบ	นาเปลี่ยน	01-หจก.เอส.เอ.พี.แอล(2018)	09-อื่นๆ	Gross	30.060	30/04/2023 14:54:34			30/04/2023 15:07:00	50.450	06	30/04/2023 15:38:39	20.390	04	0:12:26	0:31:39
258	Truck	นศ-82-6743	512355		Rawmaterial	61-Gypsumก้อน	คลองปราบ	นาเปลี่ยน	01-หจก.เอส.เอ.พี.แอล(2018)	09-อื่นๆ	Gross	29.340	30/04/2023 14:54:50			30/04/2023 15:09:09	44.810	06	30/04/2023 15:41:17	15.470	04	0:14:18	0:32:07
259	Truck	นศ-82-5389	510461		Rawmaterial	61-Gypsumก้อน	คลองปราบ	นาเปลี่ยน	01-หจก.เอส.เอ.พี.แอล(2018)	09-อื่นๆ	Gross	29.730	30/04/2023 15:15:56	30/04/2023 15:24:27	Sampling TS4	30/04/2023 15:26:12	50.310	06	30/04/2023 16:10:28	20.580	04	0:10:15	0:44:16
260	Truck	นศ-82-0429	980146		Rawmaterial	61-Gypsumก้อน	คลองปราบ	นาเปลี่ยน	01-หจก.เอส.เอ.พี.แอล(2018)	09-อื่นๆ	Gross	29.320	30/04/2023 15:19:22	30/04/2023 15:27:41	Sampling TS4	30/04/2023 15:33:18	49.990	06	30/04/2023 16:08:32	20.670	04	0:13:56	0:35:14
261	Truck	นศ-82-8677	512397		Rawmaterial	61-Gypsumก้อน	คลองปราบ	อ่างยิปซัม 6	01-หจก.เอส.เอ.พี.แอล(2018)	09-อื่นๆ	Gross	28.860	30/04/2023 18:16:12	30/04/2023 18:24:16	Sampling TS4	30/04/2023 18:27:33	44.310	06	30/04/2023 18:36:36	15.450	05	0:11:21	0:09:02
262	Truck	นศ-82-8662	511707		Rawmaterial	61-Gypsumก้อน	คลองปราบ	อ่างยิปซัม 6	01-หจก.เอส.เอ.พี.แอล(2018)	09-อื่นๆ	Gross	29.670	30/04/2023 18:50:55	30/04/2023 18:58:54	Sampling TS4	30/04/2023 19:02:03	44.740	06	30/04/2023 19:14:28	15.070	05	0:11:07	0:12:24
263	Truck	นศ-81-9841	980140		Rawmaterial	61-Gypsumก้อน	คลองปราบ	อ่างยิปซัม 6	01-หจก.เอส.เอ.พี.แอล(2018)	09-อื่นๆ	Gross	29.590	30/04/2023 19:50:07	30/04/2023 20:01:35	Sampling TS4	30/04/2023 20:08:17	49.920	06	30/04/2023 20:28:54	20.330	05	0:18:10	0:20:37
264	Truck	นศ-82-6743	512075		Rawmaterial	61-Gypsumก้อน	คลองปราบ	อ่างยิปซัม 6	01-หจก.เอส.เอ.พี.แอล(2018)	09-อื่นๆ	Gross	29.440	30/04/2023 19:50:30	30/04/2023 20:00:54	Sampling TS4	30/04/2023 20:06:10	44.920	06	30/04/2023 20:31:09	15.480	05	0:15:40	0:24:59
265	Truck	นศ-82-0429	980146		Rawmaterial	61-Gypsumก้อน	คลองปราบ	อ่างยิปซัม 6	01-หจก.เอส.เอ.พี.แอล(2018)	09-อื่นๆ	Gross	29.750	30/04/2023 20:09:34	30/04/2023 20:19:43	Sampling TS4	30/04/2023 20:22:27	50.280	06	30/04/2023 20:56:23	20.530	05	0:12:52	0:33:56

The Siam Cement (Thung Song) Co.,Ltd.
Delivery Report of Rawmaterial by Truck
 From 01/05/23 00:00:00 To 31/05/23 23:59:59

Queue	Transport Type	Truck No. /Train No.	Card No.	Invoice	DP no.	Product Type	Product	LOT NO	Source	Distination	Supplier	Sub Contract	Status	Net Qty (ton)	Register Date	Sampling Date	Sampling Station	Tare Date	Tare Weight	Tare No	Gross Date	Gross Weight	Gross No	Register - Tare (HH:MM:SS)	Tare - Gross (HH:MM:SS)
1	Truck	นต-82-8662	512259			Rawmaterial	61-Gypsumก้อน		คลองปราบ	อ่างยิปซั่ม 6	01-หจก.เอส.เอ.พี.แอล(2018)	09-อื่นๆ	Gross	29.100	16/05/2023 09:06:46			16/05/2023 09:20:50	44.260	06	16/05/2023 09:33:56	15.160	05	0:14:03	0:13:05
2	Truck	นต-82-8677	555465			Rawmaterial	61-Gypsumก้อน		คลองปราบ	อ่างยิปซั่ม 6	01-หจก.เอส.เอ.พี.แอล(2018)	09-อื่นๆ	Gross	29.580	16/05/2023 09:36:05			16/05/2023 09:46:27	45.020	06	16/05/2023 09:55:08	15.440	05	0:10:22	0:08:41
3	Truck	นต-82-5389	512336			Rawmaterial	61-Gypsumก้อน		คลองปราบ	อ่างยิปซั่ม 6	01-หจก.เอส.เอ.พี.แอล(2018)	09-อื่นๆ	Gross	30.230	16/05/2023 09:52:39	16/05/2023 10:02:10	Sampling TS4	16/05/2023 10:07:11	50.760	06	16/05/2023 10:45:37	20.530	04	0:14:31	0:38:25
4	Truck	นต-82-0429	980146			Rawmaterial	61-Gypsumก้อน		คลองปราบ	อ่างยิปซั่ม 6	01-หจก.เอส.เอ.พี.แอล(2018)	09-อื่นๆ	Gross	30.070	16/05/2023 09:59:29	16/05/2023 10:08:20	Sampling TS4	16/05/2023 10:14:59	50.630	06	16/05/2023 10:57:15	20.560	05	0:15:29	0:42:15
5	Truck	นต-82-6743	512140			Rawmaterial	61-Gypsumก้อน		คลองปราบ	อ่างยิปซั่ม 6	01-หจก.เอส.เอ.พี.แอล(2018)	09-อื่นๆ	Gross	29.270	16/05/2023 10:18:02	16/05/2023 10:53:28	Sampling TS4	16/05/2023 10:36:23	44.860	03	16/05/2023 11:10:08	15.590	05	0:18:21	0:33:45
6	Truck	นต-82-8662	512244			Rawmaterial	61-Gypsumก้อน		คลองปราบ	อ่างยิปซั่ม 6	01-หจก.เอส.เอ.พี.แอล(2018)	09-อื่นๆ	Gross	29.350	16/05/2023 13:14:59	16/05/2023 13:24:20	Sampling TS4	16/05/2023 13:27:42	44.460	06	16/05/2023 13:45:40	15.110	05	0:12:43	0:17:58
7	Truck	นต-82-8677	512310			Rawmaterial	61-Gypsumก้อน		คลองปราบ	อ่างยิปซั่ม 6	01-หจก.เอส.เอ.พี.แอล(2018)	09-อื่นๆ	Gross	29.050	16/05/2023 13:20:26	16/05/2023 13:30:36	Sampling TS4	16/05/2023 13:33:05	44.440	06	16/05/2023 13:47:46	15.390	05	0:12:38	0:14:41
8	Truck	นต-82-5389	560083			Rawmaterial	61-Gypsumก้อน		คลองปราบ	อ่างยิปซั่ม 6	01-หจก.เอส.เอ.พี.แอล(2018)	09-อื่นๆ	Gross	30.310	16/05/2023 14:22:19	16/05/2023 14:31:36	Sampling TS4	16/05/2023 14:36:13	50.740	06	16/05/2023 15:08:48	20.430	05	0:13:54	0:32:35
9	Truck	นต-82-0429	980146			Rawmaterial	61-Gypsumก้อน		คลองปราบ	อ่างยิปซั่ม 6	01-หจก.เอส.เอ.พี.แอล(2018)	09-อื่นๆ	Gross	29.770	16/05/2023 14:28:38			16/05/2023 14:42:42	50.260	06	16/05/2023 15:12:35	20.490	05	0:14:03	0:29:52
10	Truck	นต-82-6743	512226			Rawmaterial	61-Gypsumก้อน		คลองปราบ	นาเปลี่ยน	01-หจก.เอส.เอ.พี.แอล(2018)	09-อื่นๆ	Gross	29.430	16/05/2023 14:40:20	16/05/2023 14:55:11	Sampling TS4	16/05/2023 14:59:59	45.050	06	16/05/2023 15:20:48	15.620	04	0:19:39	0:20:48
11	Truck	นต-82-8677	511780			Rawmaterial	61-Gypsumก้อน		คลองปราบ	นาเปลี่ยน	01-หจก.เอส.เอ.พี.แอล(2018)	09-อื่นๆ	Gross	29.400	16/05/2023 18:06:17	16/05/2023 18:15:53	Sampling TS4	16/05/2023 18:19:10	44.940	06	16/05/2023 18:43:20	15.540	04	0:12:52	0:24:10
12	Truck	นต-82-8662	512355			Rawmaterial	61-Gypsumก้อน		คลองปราบ	นาเปลี่ยน	01-หจก.เอส.เอ.พี.แอล(2018)	09-อื่นๆ	Gross	29.610	16/05/2023 18:07:00	16/05/2023 18:17:44	Sampling TS4	16/05/2023 18:21:00	44.870	06	16/05/2023 18:45:11	15.260	04	0:14:00	0:24:11
13	Truck	นต-81-9841	980140			Rawmaterial	61-Gypsumก้อน		คลองปราบ	อ่างยิปซั่ม 6	01-หจก.เอส.เอ.พี.แอล(2018)	09-อื่นๆ	Gross	29.720	17/05/2023 08:40:51			17/05/2023 09:03:08	50.230	06	17/05/2023 09:30:17	20.510	05	0:22:16	0:27:09
14	Truck	นต-82-8662	560080			Rawmaterial	61-Gypsumก้อน		คลองปราบ	อ่างยิปซั่ม 6	01-หจก.เอส.เอ.พี.แอล(2018)	09-อื่นๆ	Gross	29.790	17/05/2023 08:55:09	17/05/2023 09:09:54	Sampling TS4	17/05/2023 09:14:30	44.980	06	17/05/2023 09:26:03	15.190	05	0:19:21	0:11:33
15	Truck	นต-82-6743	560081			Rawmaterial	61-Gypsumก้อน		คลองปราบ	อ่างยิปซั่ม 6	01-หจก.เอส.เอ.พี.แอล(2018)	09-อื่นๆ	Gross	29.130	17/05/2023 09:08:18	17/05/2023 09:17:32	Sampling TS4	17/05/2023 09:19:56	44.720	06	17/05/2023 09:34:05	15.590	05	0:11:37	0:14:09
16	Truck	นต-82-8677	560082			Rawmaterial	61-Gypsumก้อน		คลองปราบ	อ่างยิปซั่ม 6	01-หจก.เอส.เอ.พี.แอล(2018)	09-อื่นๆ	Gross	29.090	17/05/2023 09:32:24	17/05/2023 09:40:58	Sampling TS4	17/05/2023 09:48:53	44.560	06	17/05/2023 10:00:01	15.470	05	0:16:28	0:11:07
17	Truck	นต-82-0429	980146			Rawmaterial	61-Gypsumก้อน		คลองปราบ	อ่างยิปซั่ม 6	01-หจก.เอส.เอ.พี.แอล(2018)	09-อื่นๆ	Gross	29.830	17/05/2023 09:57:29	17/05/2023 10:09:37	Sampling TS4	17/05/2023 10:12:56	50.390	06	17/05/2023 10:37:18	20.560	05	0:15:27	0:24:22
18	Truck	นต-82-5389	560083			Rawmaterial	61-Gypsumก้อน		คลองปราบ	อ่างยิปซั่ม 6	01-หจก.เอส.เอ.พี.แอล(2018)	09-อื่นๆ	Gross	29.990	17/05/2023 09:58:33	17/05/2023 10:11:53	Sampling TS4	17/05/2023 10:14:56	50.520	06	17/05/2023 10:40:58	20.530	05	0:16:22	0:26:01
19	Truck	นต-81-9841	980140			Rawmaterial	61-Gypsumก้อน		คลองปราบ	อ่างยิปซั่ม 6	01-หจก.เอส.เอ.พี.แอล(2018)	09-อื่นๆ	Gross	30.130	17/05/2023 13:02:17	17/05/2023 13:10:55	Sampling TS4	17/05/2023 13:19:28	50.580	06	17/05/2023 13:50:08	20.450	04	0:17:10	0:30:39
20	Truck	นต-82-8662	560080			Rawmaterial	61-Gypsumก้อน		คลองปราบ	อ่างยิปซั่ม 6	01-หจก.เอส.เอ.พี.แอล(2018)	09-อื่นๆ	Gross	29.420	17/05/2023 13:03:26	17/05/2023 13:11:26	Sampling TS4	17/05/2023 13:21:24	44.550	06	17/05/2023 13:44:41	15.130	05	0:17:58	0:23:17
21	Truck	นต-82-6743	560081			Rawmaterial	61-Gypsumก้อน		คลองปราบ	อ่างยิปซั่ม 6	01-หจก.เอส.เอ.พี.แอล(2018)	09-อื่นๆ	Gross	29.170	17/05/2023 13:21:36			17/05/2023 13:45:44	44.710	06	17/05/2023 14:00:33	15.540	05	0:24:07	0:14:48
22	Truck	นต-82-8677	560082			Rawmaterial	61-Gypsumก้อน		คลองปราบ	อ่างยิปซั่ม 6	01-หจก.เอส.เอ.พี.แอล(2018)	09-อื่นๆ	Gross	29.570	17/05/2023 13:29:56	17/05/2023 13:38:23	Sampling TS4	17/05/2023 13:56:31	44.990	06	17/05/2023 14:07:50	15.420	05	0:26:35	0:11:18
23	Truck	นต-82-0429	980146			Rawmaterial	61-Gypsumก้อน		คลองปราบ	นาเปลี่ยน	01-หจก.เอส.เอ.พี.แอล(2018)	09-อื่นๆ	Gross	29.760	17/05/2023 14:14:16			17/05/2023 14:27:33	50.280	06	17/05/2023 14:57:00	20.520	04	0:13:16	0:29:26
24	Truck	นต-82-5389	560083			Rawmaterial	61-Gypsumก้อน		คลองปราบ	นาเปลี่ยน	01-หจก.เอส.เอ.พี.แอล(2018)	09-อื่นๆ	Gross	29.670	17/05/2023 14:14:31	17/05/2023 14:24:35	Sampling TS4	17/05/2023 14:29:34	50.170	06	17/05/2023 14:58:52	20.500	04	0:15:03	0:29:17
25	Truck	นต-82-8662	560080			Rawmaterial	61-Gypsumก้อน		คลองปราบ	นาเปลี่ยน	01-หจก.เอส.เอ.พี.แอล(2018)	09-อื่นๆ	Gross	29.850	17/05/2023 17:26:31	17/05/2023 17:38:20	Sampling TS4	17/05/2023 17:44:11	44.960	06	17/05/2023 18:13:21	15.110	04	0:17:40	0:29:10
26	Truck	นต-81-9841	980140			Rawmaterial	61-Gypsumก้อน		คลองปราบ	นาเปลี่ยน	01-หจก.เอส.เอ.พี.แอล(2018)	09-อื่นๆ	Gross	30.180	17/05/2023 17:29:03	17/05/2023 17:39:01	Sampling TS4	17/05/2023 17:46:22	50.620	06	17/05/2023 18:19:46	20.440	04	0:17:19	0:33:23
27	Truck	นต-82-6743	560081			Rawmaterial	61-Gypsumก้อน		คลองปราบ	นาเปลี่ยน	01-หจก.เอส.เอ.พี.แอล(2018)	09-อื่นๆ	Gross	29.460	17/05/2023 17:38:38	17/05/2023 17:48:03	Sampling TS4	17/05/2023 17:51:00	44.980	06	17/05/2023 18:22:12	15.520	04	0:12:21	0:31:12

28	Truck	นศ-82-8677	560082		Rawmaterial	61-Gypsumก้อน	คลองปราบ	นาเปลี่ยน	หจก.เอส.เอ.พี.แอล(2018)	09-อื่นๆ	Gross	29.470	17/05/2023 17:48:25	17/05/2023 17:56:15	Sampling TS4	17/05/2023 17:59:16	44.920	06	17/05/2023 18:26:43	15.450	05	0:10:51	0:27:27
29	Truck	นศ-81-9841	980140		Rawmaterial	61-Gypsumก้อน	คลองปราบ	อ่างยิปซัม 6	หจก.เอส.เอ.พี.แอล(2018)	09-อื่นๆ	Gross	30.250	18/05/2023 09:03:11	18/05/2023 09:13:05	Sampling TS4	18/05/2023 09:15:42	50.810	06	18/05/2023 09:36:26	20.560	05	0:12:30	0:20:44
30	Truck	นศ-82-6743	560081		Rawmaterial	61-Gypsumก้อน	คลองปราบ	อ่างยิปซัม 6	หจก.เอส.เอ.พี.แอล(2018)	09-อื่นๆ	Gross	29.380	18/05/2023 09:03:37	18/05/2023 09:12:12	Sampling TS4	18/05/2023 09:21:18	45.120	06	18/05/2023 09:39:22	15.740	04	0:17:41	0:18:03
31	Truck	นศ-82-8662	560080		Rawmaterial	61-Gypsumก้อน	คลองปราบ	อ่างยิปซัม 6	หจก.เอส.เอ.พี.แอล(2018)	09-อื่นๆ	Gross	29.630	18/05/2023 09:09:15	18/05/2023 09:19:05	Sampling TS4	18/05/2023 09:26:43	44.920	06	18/05/2023 09:44:57	15.290	04	0:17:27	0:18:14
32	Truck	นศ-82-8677	560082		Rawmaterial	61-Gypsumก้อน	คลองปราบ	อ่างยิปซัม 6	หจก.เอส.เอ.พี.แอล(2018)	09-อื่นๆ	Gross	29.630	18/05/2023 09:32:54	18/05/2023 09:43:39	Sampling TS4	18/05/2023 09:55:42	44.950	06	18/05/2023 10:04:18	15.320	05	0:22:48	0:08:35
33	Truck	นศ-82-0429	980146		Rawmaterial	61-Gypsumก้อน	คลองปราบ	อ่างยิปซัม 6	หจก.เอส.เอ.พี.แอล(2018)	09-อื่นๆ	Gross	30.030	18/05/2023 10:08:33	18/05/2023 10:18:07	Sampling TS4	18/05/2023 10:21:26	50.610	06	18/05/2023 10:38:00	20.580	05	0:12:52	0:16:34
34	Truck	นศ-82-5389	560083		Rawmaterial	61-Gypsumก้อน	คลองปราบ	อ่างยิปซัม 6	หจก.เอส.เอ.พี.แอล(2018)	09-อื่นๆ	Gross	29.610	18/05/2023 13:15:25	18/05/2023 13:23:44	Sampling TS4	18/05/2023 13:26:16	50.220	06	18/05/2023 13:46:33	20.610	05	0:10:51	0:20:16
35	Truck	นศ-81-9841	980140		Rawmaterial	61-Gypsumก้อน	คลองปราบ	นาเปลี่ยน	หจก.เอส.เอ.พี.แอล(2018)	09-อื่นๆ	Gross	30.080	18/05/2023 13:24:59	18/05/2023 13:31:55	Sampling TS4	18/05/2023 13:36:19	50.590	06	18/05/2023 14:09:47	20.510	05	0:11:19	0:33:28
36	Truck	นศ-82-6743	560081		Rawmaterial	61-Gypsumก้อน	คลองปราบ	นาเปลี่ยน	หจก.เอส.เอ.พี.แอล(2018)	09-อื่นๆ	Gross	29.070	18/05/2023 13:29:55	18/05/2023 13:37:22	Sampling TS4	18/05/2023 13:40:20	44.740	06	18/05/2023 14:09:41	15.670	04	0:10:24	0:29:21
37	Truck	นศ-82-8662	560080		Rawmaterial	61-Gypsumก้อน	คลองปราบ	นาเปลี่ยน	หจก.เอส.เอ.พี.แอล(2018)	09-อื่นๆ	Gross	29.600	18/05/2023 13:38:07	18/05/2023 13:45:35	Sampling TS4	18/05/2023 13:48:54	44.830	06	18/05/2023 14:18:16	15.230	04	0:10:46	0:29:22
38	Truck	นศ-82-8677	560082		Rawmaterial	61-Gypsumก้อน	คลองปราบ	นาเปลี่ยน	หจก.เอส.เอ.พี.แอล(2018)	09-อื่นๆ	Gross	29.590	18/05/2023 13:47:03	18/05/2023 13:53:48	Sampling TS4	18/05/2023 13:56:39	45.120	06	18/05/2023 14:33:04	15.530	05	0:09:35	0:36:24
39	Truck	นศ-82-0429	980146		Rawmaterial	61-Gypsumก้อน	คลองปราบ	นาเปลี่ยน	หจก.เอส.เอ.พี.แอล(2018)	09-อื่นๆ	Gross	29.950	18/05/2023 14:07:57	18/05/2023 14:18:59	Sampling TS4	18/05/2023 14:30:50	50.510	06	18/05/2023 14:54:39	20.560	04	0:22:52	0:23:48
40	Truck	นศ-82-5389	560083		Rawmaterial	61-Gypsumก้อน	คลองปราบ	นาเปลี่ยน	หจก.เอส.เอ.พี.แอล(2018)	09-อื่นๆ	Gross	29.670	18/05/2023 17:17:53	18/05/2023 17:26:15	Sampling TS4	18/05/2023 17:28:55	50.290	06	18/05/2023 18:02:39	20.620	04	0:11:01	0:33:44
41	Truck	นศ-81-9841	980140		Rawmaterial	61-Gypsumก้อน	คลองปราบ	นาเปลี่ยน	หจก.เอส.เอ.พี.แอล(2018)	09-อื่นๆ	Gross	29.780	18/05/2023 17:37:09	18/05/2023 17:47:23	Sampling TS4	18/05/2023 17:52:00	50.370	06	18/05/2023 18:21:05	20.590	04	0:14:50	0:29:04
42	Truck	นศ-82-6743	560081		Rawmaterial	61-Gypsumก้อน	คลองปราบ	นาเปลี่ยน	หจก.เอส.เอ.พี.แอล(2018)	09-อื่นๆ	Gross	28.950	18/05/2023 17:41:53	18/05/2023 17:51:23	Sampling TS4	18/05/2023 17:56:09	44.590	06	18/05/2023 18:23:06	15.640	04	0:14:16	0:26:57
43	Truck	นศ-82-8662	560080		Rawmaterial	61-Gypsumก้อน	คลองปราบ	นาเปลี่ยน	หจก.เอส.เอ.พี.แอล(2018)	09-อื่นๆ	Gross	29.030	18/05/2023 18:03:58	18/05/2023 18:13:54	Sampling TS4	18/05/2023 18:16:48	44.210	06	18/05/2023 18:42:54	15.180	04	0:12:50	0:26:05
44	Truck	นศ-82-8677	560082		Rawmaterial	61-Gypsumก้อน	คลองปราบ	นาเปลี่ยน	หจก.เอส.เอ.พี.แอล(2018)	09-อื่นๆ	Gross	29.030	18/05/2023 18:09:24	18/05/2023 18:18:17	Sampling TS4	18/05/2023 18:20:19	44.520	06	18/05/2023 18:50:49	15.490	05	0:10:54	0:30:30
45	Truck	นศ-82-6743	560081		Rawmaterial	61-Gypsumก้อน	คลองปราบ	อ่างยิปซัม 6	หจก.เอส.เอ.พี.แอล(2018)	09-อื่นๆ	Gross	29.110	19/05/2023 08:07:21	19/05/2023 08:42:26	Sampling TS4	19/05/2023 08:48:57	44.670	06	19/05/2023 08:58:55	15.560	05	0:41:36	0:09:57
46	Truck	นศ-81-9841	980140		Rawmaterial	61-Gypsumก้อน	คลองปราบ	อ่างยิปซัม 6	หจก.เอส.เอ.พี.แอล(2018)	09-อื่นๆ	Gross	29.880	19/05/2023 08:35:39			19/05/2023 09:00:01	50.390	06	19/05/2023 09:17:37	20.510	05	0:24:22	0:17:36
47	Truck	นศ-82-8662	560080		Rawmaterial	61-Gypsumก้อน	คลองปราบ	อ่างยิปซัม 6	หจก.เอส.เอ.พี.แอล(2018)	09-อื่นๆ	Gross	29.410	19/05/2023 08:51:04	19/05/2023 09:02:36	Sampling TS4	19/05/2023 09:12:26	44.510	06	19/05/2023 09:28:10	15.100	05	0:21:22	0:15:44
48	Truck	นศ-82-8677	560082		Rawmaterial	61-Gypsumก้อน	คลองปราบ	อ่างยิปซัม 6	หจก.เอส.เอ.พี.แอล(2018)	09-อื่นๆ	Gross	29.380	19/05/2023 09:43:51	19/05/2023 09:50:48	Sampling TS4	19/05/2023 09:59:27	44.810	06	19/05/2023 10:09:47	15.430	05	0:15:36	0:10:20
49	Truck	นศ-82-0429	980146		Rawmaterial	61-Gypsumก้อน	คลองปราบ	อ่างยิปซัม 6	หจก.เอส.เอ.พี.แอล(2018)	09-อื่นๆ	Gross	29.560	19/05/2023 10:14:29	19/05/2023 10:21:32	Sampling TS4	19/05/2023 10:31:32	50.110	06	19/05/2023 10:46:00	20.550	05	0:17:03	0:14:28
50	Truck	นศ-82-6743	560081		Rawmaterial	61-Gypsumก้อน	คลองปราบ	อ่างยิปซัม 6	หจก.เอส.เอ.พี.แอล(2018)	09-อื่นๆ	Gross	29.040	19/05/2023 12:10:09	19/05/2023 12:21:15	Sampling TS4	19/05/2023 12:28:03	44.530	06	19/05/2023 12:39:01	15.490	05	0:17:53	0:10:57
51	Truck	นศ-82-8662	560080		Rawmaterial	61-Gypsumก้อน	คลองปราบ	อ่างยิปซัม 6	หจก.เอส.เอ.พี.แอล(2018)	09-อื่นๆ	Gross	29.490	19/05/2023 12:49:36	19/05/2023 12:58:00	Sampling TS4	19/05/2023 13:00:58	44.540	06	19/05/2023 13:17:07	15.050	05	0:11:22	0:16:08
52	Truck	นศ-82-5389	560083		Rawmaterial	61-Gypsumก้อน	คลองปราบ	อ่างยิปซัม 6	หจก.เอส.เอ.พี.แอล(2018)	09-อื่นๆ	Gross	30.010	19/05/2023 13:17:55	19/05/2023 13:25:11	Sampling TS4	19/05/2023 13:28:31	50.830	06	19/05/2023 13:53:50	20.820	05	0:10:35	0:25:18
53	Truck	นศ-82-8677	560082		Rawmaterial	61-Gypsumก้อน	คลองปราบ	อ่างยิปซัม 6	หจก.เอส.เอ.พี.แอล(2018)	09-อื่นๆ	Gross	29.310	19/05/2023 13:28:46	19/05/2023 13:36:00	Sampling TS4	19/05/2023 13:38:06	44.860	06	19/05/2023 13:50:24	15.550	05	0:09:20	0:12:17
54	Truck	นศ-82-0429	980146		Rawmaterial	61-Gypsumก้อน	คลองปราบ	อ่างยิปซัม 6	หจก.เอส.เอ.พี.แอล(2018)	09-อื่นๆ	Gross	30.230	19/05/2023 14:16:01	19/05/2023 14:24:00	Sampling TS4	19/05/2023 14:26:36	50.750	06	19/05/2023 14:41:21	20.520	05	0:10:35	0:14:45
55	Truck	นศ-81-9841	980140		Rawmaterial	61-Gypsumก้อน	คลองปราบ	นาเปลี่ยน	หจก.เอส.เอ.พี.แอล(2018)	09-อื่นๆ	Gross	29.940	19/05/2023 15:29:51	19/05/2023 16:43:28	Sampling TS4	19/05/2023 16:47:19	50.420	06	19/05/2023 17:19:48	20.480	04	1:17:27	0:32:29
56	Truck	นศ-82-6743	560081		Rawmaterial	61-Gypsumก้อน	คลองปราบ	นาเปลี่ยน	หจก.เอส.เอ.พี.แอล(2018)	09-อื่นๆ	Gross	29.540	19/05/2023 17:06:16	19/05/2023 17:16:17	Sampling TS4	19/05/2023 17:19:25	45.250	06	19/05/2023 17:51:45	15.710	04	0:13:09	0:32:20
57	Truck	นศ-82-8662	560080		Rawmaterial	61-Gypsumก้อน	คลองปราบ	นาเปลี่ยน	หจก.เอส.เอ.พี.แอล(2018)	09-อื่นๆ	Gross	29.490	19/05/2023 17:24:32	19/05/2023 17:33:10	Sampling TS4	19/05/2023 17:36:50	44.750	06	19/05/2023 18:01:53	15.260	04	0:12:17	0:25:02

58	Truck	นศ-82-8677	560082		Rawmaterial	61-Gypsumก้อน	คลองปราบ	นาเปลี่ยน	หจก.เอส.เอ.พี.แอล(2018)	09-อื่นๆ	Gross	28.880	19/05/2023 17:59:24	19/05/2023 18:08:06	Sampling TS4	19/05/2023 18:11:48	44.510	06	19/05/2023 18:38:10	15.630	04	0:12:24	0:26:22
59	Truck	นศ-82-5389	560083		Rawmaterial	61-Gypsumก้อน	คลองปราบ	นาเปลี่ยน	หจก.เอส.เอ.พี.แอล(2018)	09-อื่นๆ	Gross	29.720	19/05/2023 17:59:48	19/05/2023 18:12:11	Sampling TS4	19/05/2023 18:17:25	50.360	06	19/05/2023 19:01:14	20.640	05	0:17:37	0:43:49
60	Truck	นศ-82-8662	560080		Rawmaterial	61-Gypsumก้อน	คลองปราบ	อ่างยิปซัม 6	หจก.เอส.เอ.พี.แอล(2018)	09-อื่นๆ	Gross	29.350	22/05/2023 08:55:59	22/05/2023 09:04:28	Sampling TS4	22/05/2023 09:08:07	44.390	06	22/05/2023 09:21:18	15.040	05	0:12:07	0:13:11
61	Truck	นศ-81-9841	980140		Rawmaterial	61-Gypsumก้อน	คลองปราบ	อ่างยิปซัม 6	หจก.เอส.เอ.พี.แอล(2018)	09-อื่นๆ	Gross	29.570	22/05/2023 09:05:53	22/05/2023 09:14:08	Sampling TS4	22/05/2023 09:21:15	50.180	06	22/05/2023 09:48:48	20.610	05	0:15:22	0:27:33
62	Truck	นศ-82-6743	560081		Rawmaterial	61-Gypsumก้อน	คลองปราบ	อ่างยิปซัม 6	หจก.เอส.เอ.พี.แอล(2018)	09-อื่นๆ	Gross	29.230	22/05/2023 09:06:48	22/05/2023 09:17:42	Sampling TS4	22/05/2023 09:25:02	44.830	06	22/05/2023 09:38:26	15.600	05	0:18:14	0:13:24
63	Truck	นศ-82-8677	560082		Rawmaterial	61-Gypsumก้อน	คลองปราบ	อ่างยิปซัม 6	หจก.เอส.เอ.พี.แอล(2018)	09-อื่นๆ	Gross	29.000	22/05/2023 09:33:14	22/05/2023 09:41:33	Sampling TS4	22/05/2023 09:43:55	44.420	06	22/05/2023 09:52:08	15.420	05	0:10:41	0:08:12
64	Truck	นศ-82-5389	560083		Rawmaterial	61-Gypsumก้อน	คลองปราบ	อ่างยิปซัม 6	หจก.เอส.เอ.พี.แอล(2018)	09-อื่นๆ	Gross	29.640	22/05/2023 10:04:46	22/05/2023 10:15:00	Sampling TS4	22/05/2023 10:18:04	50.210	06	22/05/2023 10:48:50	20.570	05	0:13:18	0:30:45
65	Truck	นศ-82-0429	980146		Rawmaterial	61-Gypsumก้อน	คลองปราบ	อ่างยิปซัม 6	หจก.เอส.เอ.พี.แอล(2018)	09-อื่นๆ	Gross	29.730	22/05/2023 10:09:58	22/05/2023 10:19:57	Sampling TS4	22/05/2023 10:26:00	50.390	06	22/05/2023 10:54:20	20.660	05	0:16:01	0:28:19
66	Truck	นศ-82-8662	560080		Rawmaterial	61-Gypsumก้อน	คลองปราบ	อ่างยิปซัม 6	หจก.เอส.เอ.พี.แอล(2018)	09-อื่นๆ	Gross	29.200	22/05/2023 13:34:38			22/05/2023 13:45:37	44.430	06	22/05/2023 13:58:55	15.230	05	0:10:58	0:13:18
67	Truck	นศ-82-6743	560081		Rawmaterial	61-Gypsumก้อน	คลองปราบ	อ่างยิปซัม 6	หจก.เอส.เอ.พี.แอล(2018)	09-อื่นๆ	Gross	29.130	22/05/2023 13:46:15	22/05/2023 13:53:46	Sampling TS4	22/05/2023 13:56:28	44.910	06	22/05/2023 14:11:46	15.780	05	0:10:13	0:15:18
68	Truck	นศ-82-8677	560082		Rawmaterial	61-Gypsumก้อน	คลองปราบ	อ่างยิปซัม 6	หจก.เอส.เอ.พี.แอล(2018)	09-อื่นๆ	Gross	29.550	22/05/2023 13:47:50	22/05/2023 13:55:59	Sampling TS4	22/05/2023 13:58:14	45.100	06	22/05/2023 14:13:28	15.550	05	0:10:24	0:15:13
69	Truck	นศ-82-0429	980146		Rawmaterial	61-Gypsumก้อน	คลองปราบ	อ่างยิปซัม 6	หจก.เอส.เอ.พี.แอล(2018)	09-อื่นๆ	Gross	29.660	22/05/2023 14:21:30			22/05/2023 14:33:29	50.270	06	22/05/2023 15:02:49	20.610	05	0:11:59	0:29:20
70	Truck	นศ-82-5389	560083		Rawmaterial	61-Gypsumก้อน	คลองปราบ	อ่างยิปซัม 6	หจก.เอส.เอ.พี.แอล(2018)	09-อื่นๆ	Gross	29.940	22/05/2023 14:21:46			22/05/2023 14:36:55	50.510	06	22/05/2023 15:06:03	20.570	05	0:15:09	0:29:07
71	Truck	นศ-81-9841	980140		Rawmaterial	61-Gypsumก้อน	คลองปราบ	อ่างยิปซัม 6	หจก.เอส.เอ.พี.แอล(2018)	09-อื่นๆ	Gross	30.010	22/05/2023 17:43:31	22/05/2023 17:52:20	Sampling TS4	22/05/2023 17:54:29	50.640	06	22/05/2023 18:19:53	20.630	05	0:10:57	0:25:23
72	Truck	นศ-82-8662	560080		Rawmaterial	61-Gypsumก้อน	คลองปราบ	อ่างยิปซัม 6	หจก.เอส.เอ.พี.แอล(2018)	09-อื่นๆ	Gross	29.440	22/05/2023 17:46:50	22/05/2023 17:55:24	Sampling TS4	22/05/2023 17:59:30	44.640	06	22/05/2023 18:10:53	15.200	05	0:12:40	0:11:22
73	Truck	นศ-82-8677	560082		Rawmaterial	61-Gypsumก้อน	คลองปราบ	อ่างยิปซัม 6	หจก.เอส.เอ.พี.แอล(2018)	09-อื่นๆ	Gross	29.030	22/05/2023 17:57:11	22/05/2023 18:05:09	Sampling TS4	22/05/2023 18:12:17	44.500	06	22/05/2023 18:23:53	15.470	05	0:15:05	0:11:35
74	Truck	นศ-82-6743	560081		Rawmaterial	61-Gypsumก้อน	คลองปราบ	อ่างยิปซัม 6	หจก.เอส.เอ.พี.แอล(2018)	09-อื่นๆ	Gross	28.860	22/05/2023 18:04:43	22/05/2023 18:13:40	Sampling TS4	22/05/2023 18:17:20	44.590	06	22/05/2023 18:34:45	15.730	05	0:12:37	0:17:24
75	Truck	นศ-81-9841	980140		Rawmaterial	61-Gypsumก้อน	คลองปราบ	อ่างยิปซัม 6	หจก.เอส.เอ.พี.แอล(2018)	09-อื่นๆ	Gross	29.810	23/05/2023 08:38:20	23/05/2023 08:47:35	Sampling TS4	23/05/2023 08:55:52	50.310	06	23/05/2023 09:16:33	20.500	05	0:17:31	0:20:41
76	Truck	นศ-82-6743	560081		Rawmaterial	61-Gypsumก้อน	คลองปราบ	อ่างยิปซัม 6	หจก.เอส.เอ.พี.แอล(2018)	09-อื่นๆ	Gross	28.800	23/05/2023 08:57:17	23/05/2023 09:06:31	Sampling TS4	23/05/2023 09:11:43	44.470	06	23/05/2023 09:22:25	15.670	05	0:14:25	0:10:42
77	Truck	นศ-82-8662	560080		Rawmaterial	61-Gypsumก้อน	คลองปราบ	อ่างยิปซัม 6	หจก.เอส.เอ.พี.แอล(2018)	09-อื่นๆ	Gross	29.130	23/05/2023 09:05:46	23/05/2023 09:17:05	Sampling TS4	23/05/2023 09:20:15	44.260	06	23/05/2023 09:34:10	15.130	05	0:14:28	0:13:54
78	Truck	นศ-82-8677	560082		Rawmaterial	61-Gypsumก้อน	คลองปราบ	อ่างยิปซัม 6	หจก.เอส.เอ.พี.แอล(2018)	09-อื่นๆ	Gross	29.300	23/05/2023 09:38:43	23/05/2023 09:45:43	Sampling TS4	23/05/2023 09:48:35	44.710	06	23/05/2023 09:58:34	15.410	05	0:09:52	0:09:59
79	Truck	นศ-82-5389	560083		Rawmaterial	61-Gypsumก้อน	คลองปราบ	อ่างยิปซัม 6	หจก.เอส.เอ.พี.แอล(2018)	09-อื่นๆ	Gross	30.560	23/05/2023 09:49:49	23/05/2023 09:57:41	Sampling TS4	23/05/2023 10:01:04	51.110	06	23/05/2023 10:23:34	20.550	05	0:11:15	0:22:30
80	Truck	นศ-81-9841	980140		Rawmaterial	61-Gypsumก้อน	คลองปราบ	อ่างยิปซัม 6	หจก.เอส.เอ.พี.แอล(2018)	09-อื่นๆ	Gross	30.170	23/05/2023 13:19:52	23/05/2023 13:28:04	Sampling TS4	23/05/2023 13:30:54	50.830	06	23/05/2023 13:52:39	20.660	05	0:11:01	0:21:45
81	Truck	นศ-82-8662	560080		Rawmaterial	61-Gypsumก้อน	คลองปราบ	อ่างยิปซัม 6	หจก.เอส.เอ.พี.แอล(2018)	09-อื่นๆ	Gross	29.470	23/05/2023 13:20:55	23/05/2023 13:30:19	Sampling TS4	23/05/2023 13:34:45	44.540	06	23/05/2023 13:46:14	15.070	05	0:13:50	0:11:28
82	Truck	นศ-82-8677	560082		Rawmaterial	61-Gypsumก้อน	คลองปราบ	อ่างยิปซัม 6	หจก.เอส.เอ.พี.แอล(2018)	09-อื่นๆ	Gross	29.360	23/05/2023 13:31:32	23/05/2023 13:38:14	Sampling TS4	23/05/2023 13:42:41	44.740	06	23/05/2023 13:56:30	15.380	05	0:11:09	0:13:49
83	Truck	นศ-82-6743	560081		Rawmaterial	61-Gypsumก้อน	คลองปราบ	อ่างยิปซัม 6	หจก.เอส.เอ.พี.แอล(2018)	09-อื่นๆ	Gross	29.060	23/05/2023 13:37:13	23/05/2023 13:45:15	Sampling TS4	23/05/2023 13:48:16	44.640	06	23/05/2023 14:03:20	15.580	05	0:11:03	0:15:03
84	Truck	นศ-82-5389	560083		Rawmaterial	61-Gypsumก้อน	คลองปราบ	อ่างยิปซัม 6	หจก.เอส.เอ.พี.แอล(2018)	09-อื่นๆ	Gross	30.240	23/05/2023 13:55:23	23/05/2023 14:03:53	Sampling TS4	23/05/2023 14:06:49	50.760	06	23/05/2023 14:32:00	20.520	05	0:11:25	0:25:11
85	Truck	นศ-82-8662	560080		Rawmaterial	61-Gypsumก้อน	คลองปราบ	อ่างยิปซัม 6	หจก.เอส.เอ.พี.แอล(2018)	09-อื่นๆ	Gross	29.350	23/05/2023 17:17:24	23/05/2023 17:26:41	Sampling TS4	23/05/2023 17:30:33	44.390	06	23/05/2023 17:54:25	15.040	04	0:13:09	0:23:52
86	Truck	นศ-81-9841	980140		Rawmaterial	61-Gypsumก้อน	คลองปราบ	นาเปลี่ยน	หจก.เอส.เอ.พี.แอล(2018)	09-อื่นๆ	Gross	29.940	23/05/2023 17:34:16			23/05/2023 17:47:38	50.510	06	23/05/2023 18:18:28	20.570	04	0:13:22	0:30:50
87	Truck	นศ-82-8677	560082		Rawmaterial	61-Gypsumก้อน	คลองปราบ	นาเปลี่ยน	หจก.เอส.เอ.พี.แอล(2018)	09-อื่นๆ	Gross	29.110	23/05/2023 17:34:35			23/05/2023 17:52:40	44.460	03	23/05/2023 18:07:58	15.350	04	0:18:04	0:15:18

88	Truck	นศ-82-6743	560081		Rawmaterial	61-Gypsumก้อน	คลองปราบ	นาเปลี่ยน	หจก.เอส.เอ.พี.แอล(2018)	09-อื่นๆ	Gross	29.370	23/05/2023 17:52:07	23/05/2023 18:01:43	Sampling TS4	23/05/2023 18:04:49	44.910	06	23/05/2023 19:02:42	15.540	04	0:12:41	0:57:52
89	Truck	นศ-82-5389	560083		Rawmaterial	61-Gypsumก้อน	คลองปราบ	นาเปลี่ยน	หจก.เอส.เอ.พี.แอล(2018)	09-อื่นๆ	Gross	30.310	23/05/2023 18:16:46	23/05/2023 18:27:14	Sampling TS4	23/05/2023 18:29:54	50.740	06	23/05/2023 19:04:37	20.430	04	0:13:08	0:34:42
90	Truck	นศ-81-9841	980140		Rawmaterial	61-Gypsumก้อน	คลองปราบ	อ่างยิปซัม 6	หจก.เอส.เอ.พี.แอล(2018)	09-อื่นๆ	Gross	29.650	24/05/2023 08:59:32	24/05/2023 09:10:41	Sampling TS4	24/05/2023 09:13:42	50.260	06	24/05/2023 09:39:31	20.610	05	0:14:09	0:25:48
91	Truck	นศ-82-0429	980146		Rawmaterial	61-Gypsumก้อน	คลองปราบ	อ่างยิปซัม 6	หจก.เอส.เอ.พี.แอล(2018)	09-อื่นๆ	Gross	30.180	24/05/2023 09:36:15	24/05/2023 09:45:34	Sampling TS4	24/05/2023 09:47:40	50.750	06	24/05/2023 10:04:44	20.570	05	0:11:24	0:17:03
92	Truck	นศ-82-8677	560082		Rawmaterial	61-Gypsumก้อน	คลองปราบ	อ่างยิปซัม 6	หจก.เอส.เอ.พี.แอล(2018)	09-อื่นๆ	Gross	29.380	24/05/2023 09:45:56	24/05/2023 09:52:28	Sampling TS4	24/05/2023 09:57:29	44.920	06	24/05/2023 10:21:37	15.540	05	0:11:33	0:24:07
93	Truck	นศ-82-5389	560083		Rawmaterial	61-Gypsumก้อน	คลองปราบ	อ่างยิปซัม 6	หจก.เอส.เอ.พี.แอล(2018)	09-อื่นๆ	Gross	29.970	24/05/2023 10:16:23	24/05/2023 10:23:18	Sampling TS4	24/05/2023 10:27:11	50.580	06	24/05/2023 10:48:04	20.610	05	0:10:47	0:20:52
94	Truck	นศ-82-6743	560081		Rawmaterial	61-Gypsumก้อน	คลองปราบ	อ่างยิปซัม 6	หจก.เอส.เอ.พี.แอล(2018)	09-อื่นๆ	Gross	29.020	24/05/2023 10:30:10	24/05/2023 10:37:16	Sampling TS4	24/05/2023 10:41:24	44.750	06	24/05/2023 10:58:49	15.730	05	0:11:13	0:17:24
95	Truck	นศ-81-9841	980140		Rawmaterial	61-Gypsumก้อน	คลองปราบ	อ่างยิปซัม 6	หจก.เอส.เอ.พี.แอล(2018)	09-อื่นๆ	Gross	29.910	24/05/2023 13:15:43			24/05/2023 13:29:21	50.480	06	24/05/2023 13:48:03	20.570	05	0:13:38	0:18:41
96	Truck	นศ-82-0429	980146		Rawmaterial	61-Gypsumก้อน	คลองปราบ	อ่างยิปซัม 6	หจก.เอส.เอ.พี.แอล(2018)	09-อื่นๆ	Gross	30.050	24/05/2023 13:28:23	24/05/2023 13:38:45	Sampling TS4	24/05/2023 13:46:28	50.580	06	24/05/2023 14:07:05	20.530	05	0:18:04	0:20:37
97	Truck	นศ-82-8677	560082		Rawmaterial	61-Gypsumก้อน	คลองปราบ	อ่างยิปซัม 6	หจก.เอส.เอ.พี.แอล(2018)	09-อื่นๆ	Gross	29.210	24/05/2023 13:43:14	24/05/2023 13:51:18	Sampling TS4	24/05/2023 13:54:18	44.700	06	24/05/2023 14:08:38	15.490	05	0:11:04	0:14:20
98	Truck	นศ-82-5389	560083		Rawmaterial	61-Gypsumก้อน	คลองปราบ	นาเปลี่ยน	หจก.เอส.เอ.พี.แอล(2018)	09-อื่นๆ	Gross	29.810	24/05/2023 13:51:07	24/05/2023 13:57:57	Sampling TS4	24/05/2023 14:00:42	50.380	06	24/05/2023 14:29:56	20.570	04	0:09:34	0:29:14
99	Truck	นศ-82-6743	560081		Rawmaterial	61-Gypsumก้อน	คลองปราบ	อ่างยิปซัม 6	หจก.เอส.เอ.พี.แอล(2018)	09-อื่นๆ	Gross	29.320	24/05/2023 14:10:54	24/05/2023 14:31:43	Sampling TS4	24/05/2023 14:21:22	45.000	03	24/05/2023 14:33:19	15.680	05	0:10:28	0:11:56
100	Truck	นศ-81-9841	980140		Rawmaterial	61-Gypsumก้อน	คลองปราบ	นาเปลี่ยน	หจก.เอส.เอ.พี.แอล(2018)	09-อื่นๆ	Gross	30.320	24/05/2023 17:25:49	24/05/2023 17:34:38	Sampling TS4	24/05/2023 17:38:12	50.800	06	24/05/2023 18:18:07	20.480	05	0:12:23	0:39:55
101	Truck	นศ-82-8677	560082		Rawmaterial	61-Gypsumก้อน	คลองปราบ	นาเปลี่ยน	หจก.เอส.เอ.พี.แอล(2018)	09-อื่นๆ	Gross	29.140	24/05/2023 17:36:43	24/05/2023 17:44:18	Sampling TS4	24/05/2023 17:46:09	44.600	06	24/05/2023 18:10:21	15.460	04	0:09:26	0:24:11
102	Truck	นศ-82-6743	560081		Rawmaterial	61-Gypsumก้อน	คลองปราบ	นาเปลี่ยน	หจก.เอส.เอ.พี.แอล(2018)	09-อื่นๆ	Gross	29.460	24/05/2023 18:07:07	24/05/2023 18:16:08	Sampling TS4	24/05/2023 18:18:46	45.080	06	24/05/2023 19:14:30	15.620	05	0:11:38	0:55:44
103	Truck	นศ-82-5389	560083		Rawmaterial	61-Gypsumก้อน	คลองปราบ	นาเปลี่ยน	หจก.เอส.เอ.พี.แอล(2018)	09-อื่นๆ	Gross	30.010	24/05/2023 18:08:56	24/05/2023 18:18:30	Sampling TS4	24/05/2023 18:20:44	50.550	06	24/05/2023 18:59:55	20.540	04	0:11:48	0:39:10
104	Truck	นศ-82-6743	560081		Rawmaterial	61-Gypsumก้อน	คลองปราบ	อ่างยิปซัม 6	หจก.เอส.เอ.พี.แอล(2018)	09-อื่นๆ	Gross	29.370	25/05/2023 08:43:01	25/05/2023 08:56:28	Sampling TS4	25/05/2023 09:01:45	44.910	06	25/05/2023 09:14:55	15.540	05	0:18:43	0:13:09
105	Truck	นศ-82-8662	560080		Rawmaterial	61-Gypsumก้อน	คลองปราบ	อ่างยิปซัม 6	หจก.เอส.เอ.พี.แอล(2018)	09-อื่นๆ	Gross	29.020	25/05/2023 08:45:03	25/05/2023 08:55:41	Sampling TS4	25/05/2023 08:58:08	44.180	06	25/05/2023 09:09:39	15.160	05	0:13:05	0:11:31
106	Truck	นศ-82-8677	560082		Rawmaterial	61-Gypsumก้อน	คลองปราบ	อ่างยิปซัม 6	หจก.เอส.เอ.พี.แอล(2018)	09-อื่นๆ	Gross	29.510	25/05/2023 09:48:06	25/05/2023 09:54:09	Sampling TS4	25/05/2023 09:56:52	44.890	06	25/05/2023 10:05:26	15.380	05	0:08:45	0:08:33
107	Truck	นศ-82-0429	980146		Rawmaterial	61-Gypsumก้อน	คลองปราบ	อ่างยิปซัม 6	หจก.เอส.เอ.พี.แอล(2018)	09-อื่นๆ	Gross	29.950	25/05/2023 10:12:29	25/05/2023 10:27:13	Sampling TS4	25/05/2023 10:30:54	50.510	06	25/05/2023 11:42:43	20.560	05	0:18:25	1:11:49
108	Truck	นศ-82-5389	560083		Rawmaterial	61-Gypsumก้อน	คลองปราบ	อ่างยิปซัม 6	หจก.เอส.เอ.พี.แอล(2018)	09-อื่นๆ	Gross	29.660	25/05/2023 10:24:12	25/05/2023 10:30:30	Sampling TS4	25/05/2023 10:36:10	50.280	06	25/05/2023 11:40:23	20.620	05	0:11:57	1:04:13
109	Truck	นศ-82-8662	560080		Rawmaterial	61-Gypsumก้อน	คลองปราบ	อ่างยิปซัม 6	หจก.เอส.เอ.พี.แอล(2018)	09-อื่นๆ	Gross	29.980	25/05/2023 13:08:59			25/05/2023 13:20:54	45.080	06	25/05/2023 13:35:52	15.100	05	0:11:55	0:14:58
110	Truck	นศ-82-8677	560082		Rawmaterial	61-Gypsumก้อน	คลองปราบ	นาเปลี่ยน	หจก.เอส.เอ.พี.แอล(2018)	09-อื่นๆ	Gross	29.550	25/05/2023 13:30:01			25/05/2023 13:43:04	44.910	06	25/05/2023 14:02:57	15.360	04	0:13:02	0:19:52
111	Truck	นศ-82-5389	560083		Rawmaterial	61-Gypsumก้อน	คลองปราบ	นาเปลี่ยน	หจก.เอส.เอ.พี.แอล(2018)	09-อื่นๆ	Gross	30.000	25/05/2023 15:12:30	25/05/2023 15:19:38	Sampling TS4	25/05/2023 15:22:21	50.570	06	25/05/2023 15:52:17	20.570	04	0:09:50	0:29:56
112	Truck	นศ-82-0429	980146		Rawmaterial	61-Gypsumก้อน	คลองปราบ	นาเปลี่ยน	หจก.เอส.เอ.พี.แอล(2018)	09-อื่นๆ	Gross	30.320	25/05/2023 16:52:58	25/05/2023 17:03:54	Sampling TS4	25/05/2023 17:11:17	50.830	06	25/05/2023 17:37:47	20.510	04	0:18:18	0:26:30
113	Truck	นศ-81-9841	980140		Rawmaterial	61-Gypsumก้อน	คลองปราบ	นาเปลี่ยน	หจก.เอส.เอ.พี.แอล(2018)	09-อื่นๆ	Gross	29.950	25/05/2023 17:17:25	25/05/2023 17:26:26	Sampling TS4	25/05/2023 17:30:37	50.550	06	25/05/2023 18:00:46	20.600	04	0:13:11	0:30:09
114	Truck	นศ-82-8662	560080		Rawmaterial	61-Gypsumก้อน	คลองปราบ	นาเปลี่ยน	หจก.เอส.เอ.พี.แอล(2018)	09-อื่นๆ	Gross	29.710	25/05/2023 17:47:17	25/05/2023 17:56:35	Sampling TS4	25/05/2023 18:00:10	44.970	06	25/05/2023 18:27:24	15.260	04	0:12:52	0:27:14
115	Truck	นศ-82-8677	560082		Rawmaterial	61-Gypsumก้อน	คลองปราบ	นาเปลี่ยน	หจก.เอส.เอ.พี.แอล(2018)	09-อื่นๆ	Gross	28.940	25/05/2023 18:11:26	25/05/2023 18:20:01	Sampling TS4	25/05/2023 18:23:04	44.510	06	25/05/2023 18:44:43	15.570	04	0:11:37	0:21:38
116	Truck	นศ-82-8662	560080		Rawmaterial	61-Gypsumก้อน	คลองปราบ	อ่างยิปซัม 6	หจก.เอส.เอ.พี.แอล(2018)	09-อื่นๆ	Gross	29.020	27/05/2023 08:53:16	27/05/2023 09:02:14	Sampling TS4	27/05/2023 09:06:17	44.270	06	27/05/2023 09:17:39	15.250	05	0:13:00	0:11:22
117	Truck	นศ-81-9841	980140		Rawmaterial	61-Gypsumก้อน	คลองปราบ	อ่างยิปซัม 6	หจก.เอส.เอ.พี.แอล(2018)	09-อื่นๆ	Gross	29.660	27/05/2023 09:12:55	27/05/2023 09:27:18	Sampling TS4	27/05/2023 09:30:49	50.250	06	27/05/2023 09:52:23	20.590	05	0:17:53	0:21:33

118	Truck	นศ-82-6743	560081		Rawmaterial	61-Gypsumก้อน	คลองปราบ	อ่างยิปซัม 6	หจก.เอส.เอ.พี.แอล(2018)	09-อื่นๆ	Gross	28.940	27/05/2023 09:15:05	27/05/2023 09:30:13	Sampling TS4	27/05/2023 09:34:19	44.610	06	27/05/2023 09:47:58	15.670	05	0:19:13	0:13:39
119	Truck	นศ-82-8677	560082		Rawmaterial	61-Gypsumก้อน	คลองปราบ	อ่างยิปซัม 6	หจก.เอส.เอ.พี.แอล(2018)	09-อื่นๆ	Gross	29.290	27/05/2023 09:32:03	27/05/2023 09:39:38	Sampling TS4	27/05/2023 09:41:25	44.830	06	27/05/2023 09:54:45	15.540	05	0:09:21	0:13:19
120	Truck	นศ-82-5389	560083		Rawmaterial	61-Gypsumก้อน	คลองปราบ	อ่างยิปซัม 6	หจก.เอส.เอ.พี.แอล(2018)	09-อื่นๆ	Gross	30.040	27/05/2023 09:32:35	27/05/2023 09:40:18	Sampling TS4	27/05/2023 09:43:21	50.630	06	27/05/2023 10:14:17	20.590	05	0:10:45	0:30:56
121	Truck	นศ-82-0429	980146		Rawmaterial	61-Gypsumก้อน	คลองปราบ	อ่างยิปซัม 6	หจก.เอส.เอ.พี.แอล(2018)	09-อื่นๆ	Gross	29.640	27/05/2023 12:13:20	27/05/2023 12:20:27	Sampling TS4	27/05/2023 12:26:23	50.210	06	27/05/2023 12:44:48	20.570	05	0:13:02	0:18:25
122	Truck	นศ-82-8662	560080		Rawmaterial	61-Gypsumก้อน	คลองปราบ	อ่างยิปซัม 6	หจก.เอส.เอ.พี.แอล(2018)	09-อื่นๆ	Gross	29.800	27/05/2023 12:43:55	27/05/2023 13:03:51	Sampling TS4	27/05/2023 13:05:48	44.990	06	27/05/2023 13:16:39	15.190	05	0:21:52	0:10:51
123	Truck	นศ-81-9841	980140		Rawmaterial	61-Gypsumก้อน	คลองปราบ	อ่างยิปซัม 6	หจก.เอส.เอ.พี.แอล(2018)	09-อื่นๆ	Gross	29.960	27/05/2023 13:24:26			27/05/2023 13:37:41	50.490	06	27/05/2023 13:59:03	20.530	05	0:13:15	0:21:22
124	Truck	นศ-82-5389	560083		Rawmaterial	61-Gypsumก้อน	คลองปราบ	อ่างยิปซัม 6	หจก.เอส.เอ.พี.แอล(2018)	09-อื่นๆ	Gross	30.100	27/05/2023 13:30:33			27/05/2023 13:46:54	50.660	06	27/05/2023 14:07:39	20.560	05	0:16:21	0:20:45
125	Truck	นศ-82-6743	560081		Rawmaterial	61-Gypsumก้อน	คลองปราบ	อ่างยิปซัม 6	หจก.เอส.เอ.พี.แอล(2018)	09-อื่นๆ	Gross	28.840	27/05/2023 13:44:12			27/05/2023 13:57:47	44.710	06	27/05/2023 14:11:36	15.870	05	0:13:35	0:13:49
126	Truck	นศ-82-0429	980146		Rawmaterial	61-Gypsumก้อน	คลองปราบ	อ่างยิปซัม 6	หจก.เอส.เอ.พี.แอล(2018)	09-อื่นๆ	Gross	30.100	27/05/2023 16:01:01			27/05/2023 16:13:49	50.680	03	27/05/2023 16:57:12	20.580	05	0:12:47	0:43:22
127	Truck	นศ-82-8662	560080		Rawmaterial	61-Gypsumก้อน	คลองปราบ	นาเปลี่ยน	หจก.เอส.เอ.พี.แอล(2018)	09-อื่นๆ	Gross	29.300	27/05/2023 16:59:36	27/05/2023 17:10:05	Sampling TS4	27/05/2023 17:12:35	44.470	06	27/05/2023 17:41:29	15.170	04	0:12:58	0:28:54
128	Truck	นศ-81-9841	980140		Rawmaterial	61-Gypsumก้อน	คลองปราบ	นาเปลี่ยน	หจก.เอส.เอ.พี.แอล(2018)	09-อื่นๆ	Gross	29.890	27/05/2023 17:35:49	27/05/2023 17:44:12	Sampling TS4	27/05/2023 17:47:32	50.470	06	27/05/2023 18:32:37	20.580	05	0:11:43	0:45:05
129	Truck	นศ-82-5389	560083		Rawmaterial	61-Gypsumก้อน	คลองปราบ	นาเปลี่ยน	หจก.เอส.เอ.พี.แอล(2018)	09-อื่นๆ	Gross	29.590	27/05/2023 17:44:56	27/05/2023 17:53:29	Sampling TS4	27/05/2023 17:56:16	50.120	06	27/05/2023 18:32:05	20.530	04	0:11:19	0:35:49
130	Truck	นศ-82-8677	560082		Rawmaterial	61-Gypsumก้อน	คลองปราบ	นาเปลี่ยน	หจก.เอส.เอ.พี.แอล(2018)	09-อื่นๆ	Gross	29.180	27/05/2023 18:18:53	27/05/2023 18:26:09	Sampling TS4	27/05/2023 18:28:33	44.700	06	27/05/2023 18:52:00	15.520	04	0:09:40	0:23:26
131	Truck	นศ-82-6743	560081		Rawmaterial	61-Gypsumก้อน	คลองปราบ	นาเปลี่ยน	หจก.เอส.เอ.พี.แอล(2018)	09-อื่นๆ	Gross	29.010	27/05/2023 18:32:40			27/05/2023 18:44:11	44.760	06	27/05/2023 19:10:57	15.750	04	0:11:31	0:26:45
132	Truck	นศ-81-9841	980140		Rawmaterial	61-Gypsumก้อน	คลองปราบ	อ่างยิปซัม 6	หจก.เอส.เอ.พี.แอล(2018)	09-อื่นๆ	Gross	29.370	28/05/2023 08:45:00			28/05/2023 08:59:07	50.000	06	28/05/2023 09:22:17	20.630	05	0:14:07	0:23:10
133	Truck	นศ-82-8662	560080		Rawmaterial	61-Gypsumก้อน	คลองปราบ	อ่างยิปซัม 6	หจก.เอส.เอ.พี.แอล(2018)	09-อื่นๆ	Gross	29.180	28/05/2023 08:51:05			28/05/2023 09:05:42	44.260	06	28/05/2023 09:16:30	15.080	05	0:14:37	0:10:47
134	Truck	นศ-82-8677	560082		Rawmaterial	61-Gypsumก้อน	คลองปราบ	อ่างยิปซัม 6	หจก.เอส.เอ.พี.แอล(2018)	09-อื่นๆ	Gross	29.410	28/05/2023 09:27:07			28/05/2023 09:38:54	44.950	06	28/05/2023 09:48:58	15.540	05	0:11:46	0:10:03
135	Truck	นศ-82-6743	560081		Rawmaterial	61-Gypsumก้อน	คลองปราบ	อ่างยิปซัม 6	หจก.เอส.เอ.พี.แอล(2018)	09-อื่นๆ	Gross	29.220	28/05/2023 09:45:32			28/05/2023 09:56:29	44.910	06	28/05/2023 10:09:32	15.690	05	0:10:56	0:13:02
136	Truck	นศ-82-5389	560083		Rawmaterial	61-Gypsumก้อน	คลองปราบ	อ่างยิปซัม 6	หจก.เอส.เอ.พี.แอล(2018)	09-อื่นๆ	Gross	29.710	28/05/2023 10:03:29			28/05/2023 10:15:30	50.330	06	28/05/2023 10:40:33	20.620	05	0:12:00	0:25:02
137	Truck	นศ-82-0429	980146		Rawmaterial	61-Gypsumก้อน	คลองปราบ	อ่างยิปซัม 6	หจก.เอส.เอ.พี.แอล(2018)	09-อื่นๆ	Gross	29.950	28/05/2023 10:11:18			28/05/2023 10:22:19	50.540	06	28/05/2023 10:47:04	20.590	05	0:11:01	0:24:45
138	Truck	นศ-82-8662	560080		Rawmaterial	61-Gypsumก้อน	คลองปราบ	อ่างยิปซัม 6	หจก.เอส.เอ.พี.แอล(2018)	09-อื่นๆ	Gross	29.210	28/05/2023 12:34:42	28/05/2023 12:52:14	Sampling TS4	28/05/2023 12:59:07	44.250	06	28/05/2023 13:11:24	15.040	05	0:24:25	0:12:16
139	Truck	นศ-81-9841	980140		Rawmaterial	61-Gypsumก้อน	คลองปราบ	อ่างยิปซัม 6	หจก.เอส.เอ.พี.แอล(2018)	09-อื่นๆ	Gross	29.870	28/05/2023 12:55:10			28/05/2023 13:09:07	50.460	06	28/05/2023 13:35:34	20.590	05	0:13:56	0:26:26
140	Truck	นศ-82-8677	560082		Rawmaterial	61-Gypsumก้อน	คลองปราบ	อ่างยิปซัม 6	หจก.เอส.เอ.พี.แอล(2018)	09-อื่นๆ	Gross	29.060	28/05/2023 13:05:54	28/05/2023 13:12:16	Sampling TS4	28/05/2023 13:14:42	44.600	06	28/05/2023 13:27:59	15.540	05	0:08:48	0:13:16
141	Truck	นศ-82-6743	560081		Rawmaterial	61-Gypsumก้อน	คลองปราบ	อ่างยิปซัม 6	หจก.เอส.เอ.พี.แอล(2018)	09-อื่นๆ	Gross	29.080	28/05/2023 13:36:24	28/05/2023 13:45:44	Sampling TS4	28/05/2023 13:48:17	44.670	06	28/05/2023 14:01:23	15.590	05	0:11:52	0:13:05
142	Truck	นศ-82-0429	980146		Rawmaterial	61-Gypsumก้อน	คลองปราบ	อ่างยิปซัม 6	หจก.เอส.เอ.พี.แอล(2018)	09-อื่นๆ	Gross	30.290	28/05/2023 14:12:57			28/05/2023 14:25:17	50.740	06	28/05/2023 14:52:16	20.450	05	0:12:19	0:26:59
143	Truck	นศ-82-5389	560083		Rawmaterial	61-Gypsumก้อน	คลองปราบ	อ่างยิปซัม 6	หจก.เอส.เอ.พี.แอล(2018)	09-อื่นๆ	Gross	29.970	28/05/2023 14:13:09			28/05/2023 14:30:10	50.440	06	28/05/2023 14:55:47	20.470	05	0:17:00	0:25:37
144	Truck	นศ-82-8677	560082		Rawmaterial	61-Gypsumก้อน	คลองปราบ	อ่างยิปซัม 6	หจก.เอส.เอ.พี.แอล(2018)	09-อื่นๆ	Gross	29.210	28/05/2023 17:00:39			28/05/2023 17:11:44	44.670	06	28/05/2023 17:36:35	15.460	05	0:11:05	0:24:50
145	Truck	นศ-82-8662	560080		Rawmaterial	61-Gypsumก้อน	คลองปราบ	อ่างยิปซัม 6	หจก.เอส.เอ.พี.แอล(2018)	09-อื่นๆ	Gross	29.170	28/05/2023 17:43:14	28/05/2023 17:52:35	Sampling TS4	28/05/2023 17:55:18	44.490	06	28/05/2023 18:07:22	15.320	05	0:12:03	0:12:03
146	Truck	นศ-82-6743	560081		Rawmaterial	61-Gypsumก้อน	คลองปราบ	อ่างยิปซัม 6	หจก.เอส.เอ.พี.แอล(2018)	09-อื่นๆ	Gross	29.100	28/05/2023 17:47:51	28/05/2023 17:56:49	Sampling TS4	28/05/2023 18:00:19	44.650	06	28/05/2023 18:11:42	15.550	05	0:12:28	0:11:22
147	Truck	นศ-81-9841	980140		Rawmaterial	61-Gypsumก้อน	คลองปราบ	อ่างยิปซัม 6	หจก.เอส.เอ.พี.แอล(2018)	09-อื่นๆ	Gross	29.480	28/05/2023 18:14:28	28/05/2023 18:24:59	Sampling TS4	28/05/2023 18:28:59	50.090	06	28/05/2023 19:01:45	20.610	05	0:14:31	0:32:45

148	Truck	นศ-82-5389	560083		Rawmaterial	61-Gypsumก้อน	คลองปราบ	อ่างยิปซั่ม 6	01-หจก.เอส.เอ.พี.แอล(2018)	09-อื่นๆ	Gross	29.920	28/05/2023 18:22:01	28/05/2023 18:31:37	Sampling TS4	28/05/2023 18:34:09	50.400	06	28/05/2023 19:15:37	20.480	05	0:12:07	0:41:28
149	Truck	นศ-82-0429	980146		Rawmaterial	61-Gypsumก้อน	คลองปราบ	อ่างยิปซั่ม 6	01-หจก.เอส.เอ.พี.แอล(2018)	09-อื่นๆ	Gross	29.720	28/05/2023 18:32:00			28/05/2023 18:44:15	50.200	06	28/05/2023 19:17:45	20.480	05	0:12:15	0:33:30
150	Truck	นศ-82-8662	560080		Rawmaterial	61-Gypsumก้อน	คลองปราบ	อ่างยิปซั่ม 6	01-หจก.เอส.เอ.พี.แอล(2018)	09-อื่นๆ	Gross	29.050	29/05/2023 09:04:15	29/05/2023 09:15:02	Sampling TS4	29/05/2023 09:17:22	44.330	06	29/05/2023 09:30:20	15.280	05	0:13:07	0:12:58
151	Truck	นศ-81-9841	980140		Rawmaterial	61-Gypsumก้อน	คลองปราบ	อ่างยิปซั่ม 6	01-หจก.เอส.เอ.พี.แอล(2018)	09-อื่นๆ	Gross	29.780	29/05/2023 09:24:51	29/05/2023 09:33:16	Sampling TS4	29/05/2023 09:35:11	50.530	06	29/05/2023 10:07:55	20.750	05	0:10:20	0:32:44
152	Truck	นศ-82-6743	560081		Rawmaterial	61-Gypsumก้อน	คลองปราบ	อ่างยิปซั่ม 6	01-หจก.เอส.เอ.พี.แอล(2018)	09-อื่นๆ	Gross	28.900	29/05/2023 09:28:13	29/05/2023 09:36:16	Sampling TS4	29/05/2023 09:41:03	44.640	06	29/05/2023 09:54:37	15.740	05	0:12:50	0:13:33
153	Truck	นศ-82-8677	560082		Rawmaterial	61-Gypsumก้อน	คลองปราบ	อ่างยิปซั่ม 6	01-หจก.เอส.เอ.พี.แอล(2018)	09-อื่นๆ	Gross	29.320	29/05/2023 09:42:22	29/05/2023 09:49:16	Sampling TS4	29/05/2023 09:51:28	44.710	06	29/05/2023 10:02:02	15.390	05	0:09:05	0:10:33
154	Truck	นศ-82-5389	560083		Rawmaterial	61-Gypsumก้อน	คลองปราบ	อ่างยิปซั่ม 6	01-หจก.เอส.เอ.พี.แอล(2018)	09-อื่นๆ	Gross	29.730	29/05/2023 10:03:29	29/05/2023 10:14:16	Sampling TS4	29/05/2023 10:18:12	50.320	06	29/05/2023 10:44:19	20.590	05	0:14:42	0:26:07
155	Truck	นศ-82-0429	980146		Rawmaterial	61-Gypsumก้อน	คลองปราบ	อ่างยิปซั่ม 6	01-หจก.เอส.เอ.พี.แอล(2018)	09-อื่นๆ	Gross	29.580	29/05/2023 10:29:23	29/05/2023 10:37:55	Sampling TS4	29/05/2023 10:44:17	50.290	06	29/05/2023 11:03:52	20.710	05	0:14:54	0:19:34
156	Truck	นศ-82-8662	560080		Rawmaterial	61-Gypsumก้อน	คลองปราบ	อ่างยิปซั่ม 6	01-หจก.เอส.เอ.พี.แอล(2018)	09-อื่นๆ	Gross	29.070	29/05/2023 12:54:41	29/05/2023 13:06:32	Sampling TS4	29/05/2023 13:15:40	44.270	06	29/05/2023 13:28:52	15.200	05	0:20:59	0:13:11
157	Truck	นศ-82-6743	560081		Rawmaterial	61-Gypsumก้อน	คลองปราบ	อ่างยิปซั่ม 6	01-หจก.เอส.เอ.พี.แอล(2018)	09-อื่นๆ	Gross	29.120	29/05/2023 13:19:04	29/05/2023 13:27:36	Sampling TS4	29/05/2023 13:33:56	44.800	06	29/05/2023 13:46:15	15.680	05	0:14:51	0:12:18
158	Truck	นศ-82-8677	560082		Rawmaterial	61-Gypsumก้อน	คลองปราบ	อ่างยิปซั่ม 6	01-หจก.เอส.เอ.พี.แอล(2018)	09-อื่นๆ	Gross	29.440	29/05/2023 13:24:16	29/05/2023 13:30:52	Sampling TS4	29/05/2023 13:35:33	44.820	06	29/05/2023 13:50:51	15.380	05	0:11:17	0:15:18
159	Truck	นศ-81-9841	980140		Rawmaterial	61-Gypsumก้อน	คลองปราบ	อ่างยิปซั่ม 6	01-หจก.เอส.เอ.พี.แอล(2018)	09-อื่นๆ	Gross	29.830	29/05/2023 13:37:17	29/05/2023 13:44:50	Sampling TS4	29/05/2023 13:48:45	50.560	06	29/05/2023 14:12:04	20.730	05	0:11:28	0:23:18
160	Truck	นศ-82-5389	560083		Rawmaterial	61-Gypsumก้อน	คลองปราบ	นาเปลี่ยน	01-หจก.เอส.เอ.พี.แอล(2018)	09-อื่นๆ	Gross	29.940	29/05/2023 14:15:15	29/05/2023 14:24:08	Sampling TS4	29/05/2023 14:33:00	50.500	03	29/05/2023 14:54:10	20.560	04	0:17:45	0:21:10
161	Truck	นศ-82-0429	980146		Rawmaterial	61-Gypsumก้อน	คลองปราบ	นาเปลี่ยน	01-หจก.เอส.เอ.พี.แอล(2018)	09-อื่นๆ	Gross	29.900	29/05/2023 14:26:18	29/05/2023 14:36:22	Sampling TS4	29/05/2023 14:40:18	50.520	06	29/05/2023 15:19:45	20.620	05	0:14:00	0:39:26
162	Truck	นศ-82-8662	560080		Rawmaterial	61-Gypsumก้อน	คลองปราบ	นาเปลี่ยน	01-หจก.เอส.เอ.พี.แอล(2018)	09-อื่นๆ	Gross	29.560	29/05/2023 17:22:12	29/05/2023 17:31:55	Sampling TS4	29/05/2023 17:35:36	44.650	06	29/05/2023 18:03:14	15.090	05	0:13:24	0:27:38
163	Truck	นศ-82-6743	560081		Rawmaterial	61-Gypsumก้อน	คลองปราบ	นาเปลี่ยน	01-หจก.เอส.เอ.พี.แอล(2018)	09-อื่นๆ	Gross	29.080	29/05/2023 17:36:29	29/05/2023 17:47:22	Sampling TS4	29/05/2023 17:50:33	44.690	06	29/05/2023 18:29:18	15.610	04	0:14:03	0:38:45
164	Truck	นศ-81-9841	980140		Rawmaterial	61-Gypsumก้อน	คลองปราบ	นาเปลี่ยน	01-หจก.เอส.เอ.พี.แอล(2018)	09-อื่นๆ	Gross	30.070	29/05/2023 17:39:52	29/05/2023 17:49:06	Sampling TS4	29/05/2023 17:52:43	50.840	06	29/05/2023 18:32:10	20.770	05	0:12:50	0:39:26
165	Truck	นศ-82-8677	560082		Rawmaterial	61-Gypsumก้อน	คลองปราบ	นาเปลี่ยน	01-หจก.เอส.เอ.พี.แอล(2018)	09-อื่นๆ	Gross	28.990	29/05/2023 18:02:06	29/05/2023 18:11:47	Sampling TS4	29/05/2023 18:14:03	44.590	06	29/05/2023 18:37:30	15.600	04	0:11:56	0:23:26
166	Truck	นศ-82-5389	560083		Rawmaterial	61-Gypsumก้อน	คลองปราบ	นาเปลี่ยน	01-หจก.เอส.เอ.พี.แอล(2018)	09-อื่นๆ	Gross	30.150	29/05/2023 18:10:07	29/05/2023 18:23:02	Sampling TS4	29/05/2023 18:26:12	50.640	06	29/05/2023 19:17:49	20.490	05	0:16:04	0:51:37
167	Truck	นศ-81-9841	980140		Rawmaterial	61-Gypsumก้อน	คลองปราบ	อ่างยิปซั่ม 6	01-หจก.เอส.เอ.พี.แอล(2018)	09-อื่นๆ	Gross	29.720	30/05/2023 08:48:47	30/05/2023 09:19:23	Sampling TS4	30/05/2023 09:24:11	50.290	06	30/05/2023 09:41:57	20.570	05	0:35:23	0:17:45

เอกสารแนบที่ 2.23

กิจกรรมชุมชนสัมพันธ์

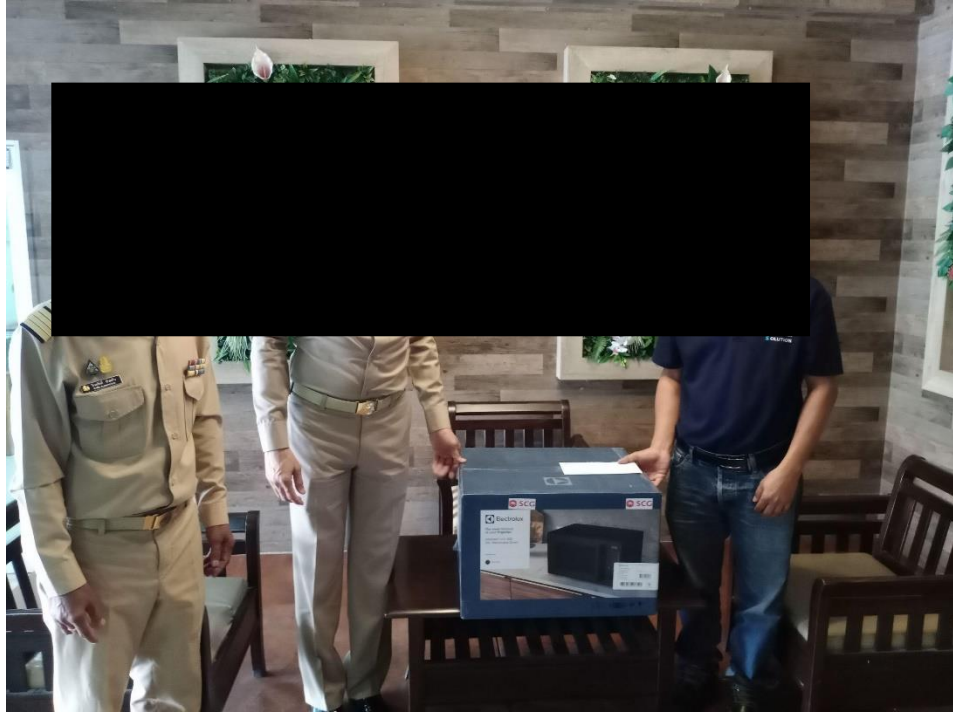

มอบสนับสนุนของรางวัล ออก
ร้านนาวากาชาดประจำปี 2566 ที่ว่าการอำเภอบ้านนาสาร
โดยมี นายกัมปนาท กลิ่นเสาวคนธ์ นายอำเภอบ้านนาสาร เป็นผู้รับมอบและกำนันตำบลคลองปราบ







11/01สวัสดีปีใหม่/มอบสนับสนุนกิจกรรมวันเด็ก/แหล่งวัดฤทธิชัย/พาทีมหม่องไปแนะนำ
✓นายกเทศบาลตำบลคลองปราบ/กำนัน/ชุมชนทางเข้าหม่อง

เอกสารแนบที่ 2.24

เอกสารเข้าร่วมโครงการเหมืองแร่สีขาวย และรายงานการประชุม

โครงการเหมืองแร่สีขาว ยิปซัมคลองปราบ

กิจกรรมเฝ้าระวังการแพร่กระจายสารการสู่มตรวจสารเสพติดรดับตติยโดยได้มีแผนการสู่มตรวจทุก 3 เดือน
โดยทางเจ้าหน้าที่รักษาความปลอดภัย

ประจำปี 2565

เดือน	วันที่ดำเนินการ	จำนวนคนตรวจทั้งหมด	จำนวนที่ตรวจเจอสาร	หมายเหตุ
ม.ค. - มี.ค.	04.02.65	37	2	
เม.ย. - มิ.ย.	20.06.65	46	0	
ก.ค. - ก.ย.				
ต.ค. - ธ.ค.				



สรุปตรวจสอบสารเสพติดรถบรรทุกวัดดูดิบ Boot จอจกัว 4.02.65

รายงานการสุ่มตรวจสอบสารเสพติด รถขนส่งวัดดูดิบ ร่วมกับทีม ส่วนเหมือง วัน ที่ 4 กุมภาพันธ์ 2565

ลำดับ	บริษัท	ไม่มีสารเสพติด	พบสารเสพติด
1	เจาะไทย	7	1
2	เอส.เอ.พี.แอล	4	
3	ดวงทองการโยธา	17	
4	ส.คงแก้ว กรุ๊ป จำกัด	2	
5	สงแรร	2	
6	บำรุงภัฒเฑ์เครื่อซัง จักัด	1	1
7	ท่าทรายฤทธิรณ	3	
8	มาริน	1	
รวม		37	2

หมายเหตุ 1 ราย ของ บ.เจาะไทย ไม่ยอมรบัในการใช้สารเสพติด แจ้งว่ากินยาจากการได้รับอุบัติเหตุ

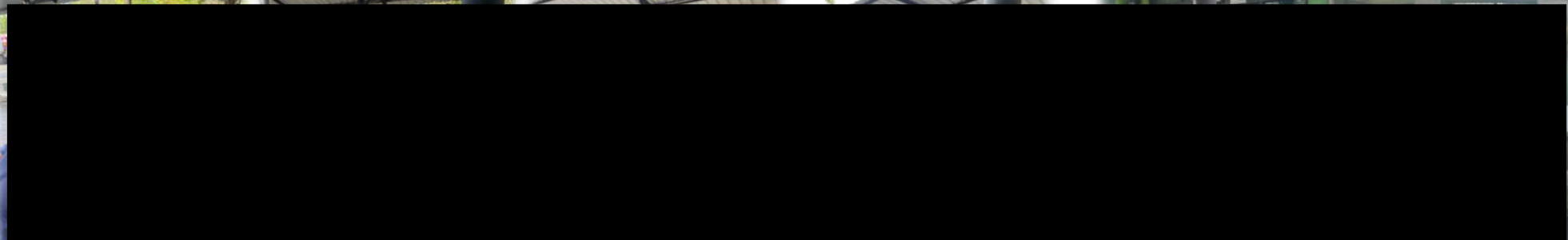

Shot on Y91i
Vivo AI camera



สุ่มตรวจสอบสารเสพติดรถบรรทุกวัดอุบัติเหตุ Boot จอจคิว 20.06.65

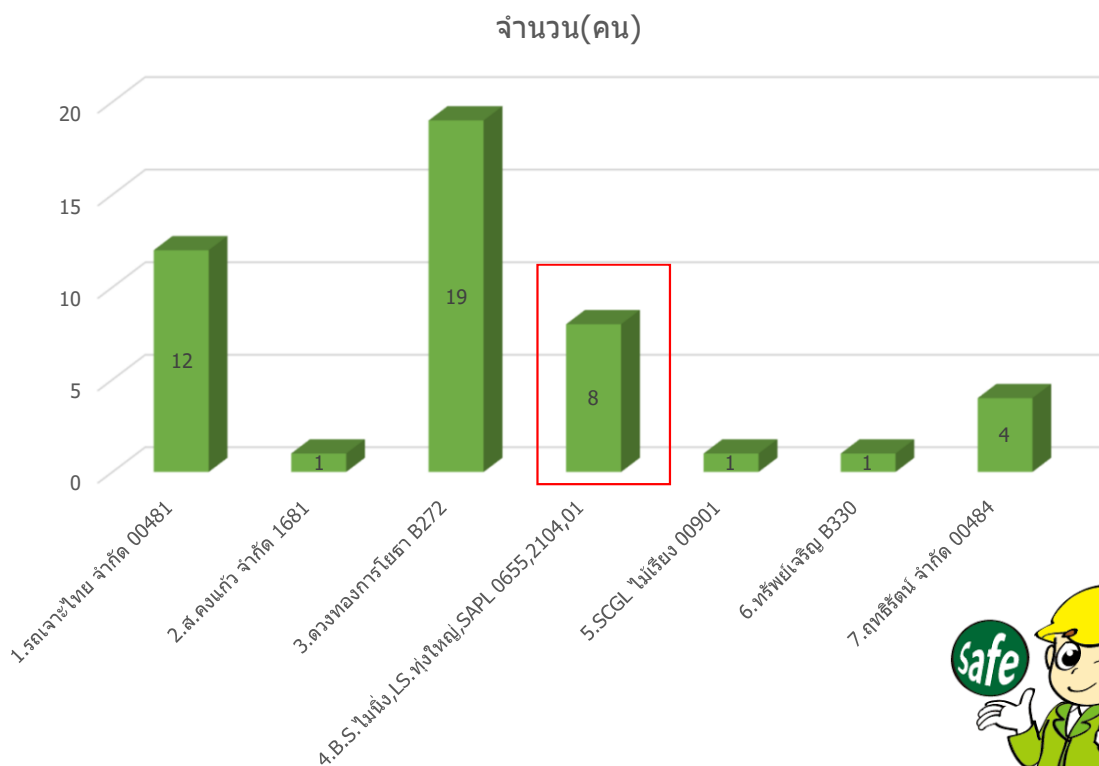

ผลสุ่มตรวจหาสารเสพติดในปัสสาวะพนักงานขับรถบรรทุกวัดอุบัติเหตุ
รับเข้าโรงงาน จำนวน 46 ราย ผลไม่พบสารเสพติด 100 %

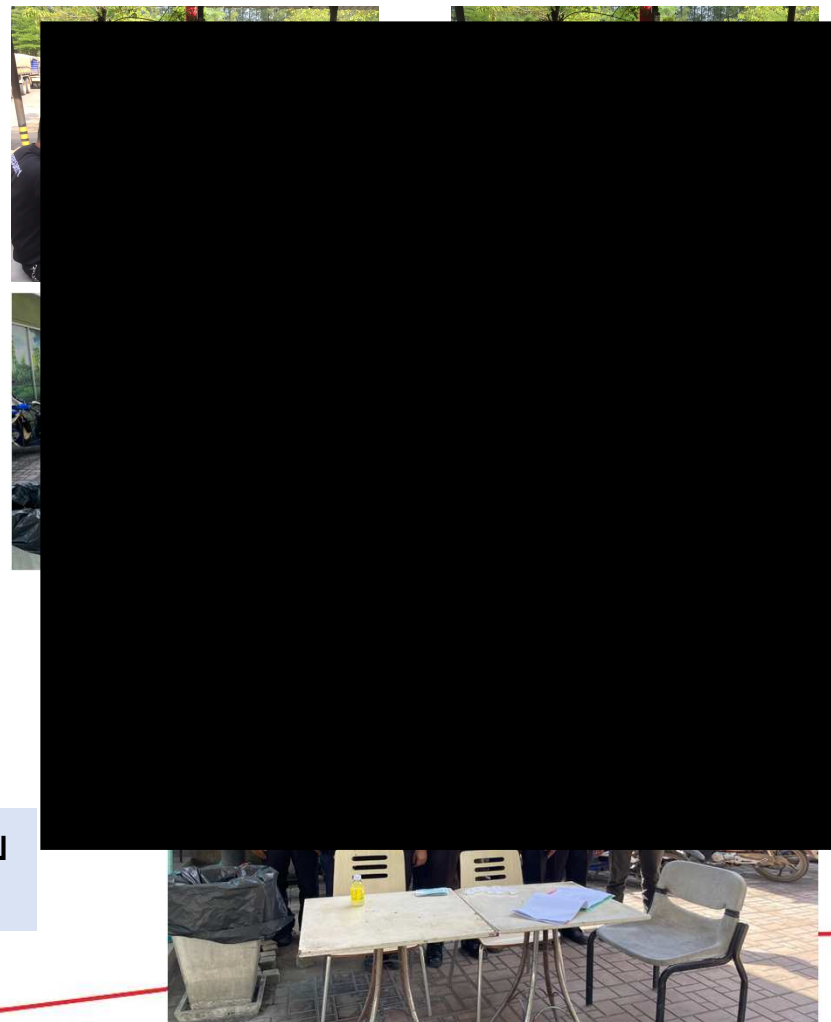

เอกสารแนบที่ 2.25

แผนและผลการดำเนินงานด้านอาชีพอนามัยและความปลอดภัย

กิจกรรมด้านความปลอดภัย 2566

เหมืองยิปซัมคลองปราบ จ.สุราษฎร์ธานี

เป้าหมายความปลอดภัย : อุบัติเหตุถึงขั้นหยุดงานเป็น ศูนย์

Safety & Environment

เราปลอดภัยจากอุบัติเหตุมาแล้ว 152 วัน ณ 23 มิถุนายน 66

ประเภทอุบัติเหตุ		Target (2022)	Result (2022)	YTD JAN.- JUN.(2023)
KPI				
เสียชีวิต	พนักงาน	0	0	0
	คู่ธุรกิจ	0	0	0
หยุดงาน	พนักงาน	0	0	0
	คู่ธุรกิจ	0	0	0
ไม่หยุดงาน	Medical Treatment Case พนักงาน	0	0	0
	คู่ธุรกิจ	0	0	0
	Restrict Work Case พนักงาน	0	0	0
	คู่ธุรกิจ	0	0	0
First Aid	พนักงาน	0	0	0
	คู่ธุรกิจ	0	0	0
ทรัพย์สินเสียหาย	พนักงาน	0	0	0
	คู่ธุรกิจ	0	0	0
อุบัติเหตุเสียชีวิต นอกงาน	พนักงาน	0	0	0
เพลิงไหม้		0	0	0
Community ComPlaint		0	0	0

Leading KPI

NO.		KPI Leading : KAI		Current Month		Analysis
				Plan	Actual	
1		Safety Obsevetion สังเกตการทำงาน	จำนวนครั้งของการสังเกต	2 เดือน/ ครั้ง	2	-
		ที่สูง	% พฤติกรรมความปลอดภัย	100%	100	-
		ตัดแยกพลังงาน Log out Tag out			N/A	-
		ขออนุญาตปลดอุปกรณ์ความปลอดภัย			100	-
		ขออนุญาตเข้าทำงานที่อับอากาศ			N/A	-
		ขออนุญาต Work Permit			100	-
		ไม่ดื่มแอลกอฮอล์ขณะขับขี่/ทำงาน			100	-
		คาดเข็มขัดนิรภัย			100	-
		สวมหมวกกันน็อคขณะขับขี่			100	-
		ใช้โทรศัพท์มือถือขณะขับขี่			100	-
		ไม่จอดรถบนไหล่ทาง			100	-
2		Safety Inspection (การตรวจสอบ)	จำนวนครั้ง/เดือน/cell	1	1	-
			จำนวนจุดเสี่ยง	0	0	-
			จำนวนกำจัด	0	0	-
			% การกำจัด	100%	100	-
3		Safety Talk	จำนวนครั้ง	0	0	-
4		KYT	จำนวนครั้ง	0	0	-
5		ความพร้อมของอุปกรณ์ดับเพลิง	% ความพร้อม	100	100	-

Safety Observation



Safety Inspection

